Avelina Soto v. de Picado, Juan Morera Miranda, señora e hijos; Aníbal Saborío Jiménez y señora, Francisco Picado Soto, señora e hijos; Rosa Saborío, Clodomiro Saborío señora e hijos, rinden por este medio hondo sentimiento de gratitud a todas aquellas personas y Corporaciones que en distintas formas les han manifestado su pesar por la muerte de su querido deudo,

TORIBIO PICADO PICADO

Alajuela, 14 de Setiembre 1944.

Juanita Jiménez v. de Rodríguez, sus hijos Luis, Bernardo, Eloisa, Manuel, Teresa, Francisco, Bertalía y Juan Antonio agradecen por este medio a todas aquellas personas que en distintas formas les han manifestado su pesar por la muerte de su querido esposo y padre,

MARIANO RODRIGUEZ

(Q. d. D. G.)

y asimismo invitan a todas sus amistades a asistir a la misa de novenario que se efectuará el día sábado 16 de setiembre a las 8 a m. en la Iglesia de Palmares.

Palmares, 14 de setiembre de 1944.

MISA DE NOVENARIO

Las familias Ramírez-Ureña; Ramírez-Sosa y Ramírez-Esquivel invitan a sus amistades a la Misa que con motivo del Novenario de la muerte de su querida e inolvidable madre, hermana, tía y abuela,

JULIA UREÑA v. de RAMIREZ

se oficiará el sábado 16 de Setiembre a las ocho horas en la Iglesia de La Merced.

La asistencia a este acto religioso comprometerá la gratitud de las familias dolientes.

San José, 14 de Setiembre de 1944.

ESTADO DE SALUD DE DON ALBERTO ECHANDI

Motivo de profunda complacencia es para nosotros dar cuenta de que, el ilustre hombre público y varón meritísimo Lic. don Alberto Echandi, ha entrado en días de mejoría de la reciente grave dolencia que en días pasados le obligara a someterse a un riguroso tratamiento médico. Por lo pronto y total restablecimiento de don Alberto formulamos nuestro respeto y simpatías constantes hacia su persona.

NATALICIO DE LA SEÑORITA MARY BONILLA

Rodeada de las simpatías de que ella es dueña en el sentir de sus amistades, celebrará mañana la grata fecha de su natalicio la encantadora damita Mary Bonilla, quien, con tal motivo ofrecerá una fiesta en su residencia en esta capital. En mensaje de rosas enviamos hoy a la gentil amiga nuestras congratulaciones, y hacemos votos porque su felicidad sea primavera de toda una vida.

ESCUELA DE MUSICA

SANTA CECILIA

al cumplir los 50 años de su fundación ruega a todos sus ex-alumnos concurrir una reunión preliminar el próximo Sábado 16 del corriente a las 2 p. m., en su local, esquina (Ave. 6 y C. 3) al Sur del Colegio de Señoritas.

SOCIEDAD

VIDA y ACTIVIDADES del DIA

LA BODA DE MAÑANA AGUILAR-PORTILLA

Mañana, a las cinco y media de la tarde, en la Iglesia de Nuestra Señora de la Dolorosa, se efectuará la boda de dos jóvenes que en nuestros medios sociales disfrutan de unánime afecto. Nos referimos a don Juan José Aguilar y a la señorita Virginia Portilla. Este suceso nupcial nos alegra sobremanera, porque se trata de la unión de dos vidas de grandes merecimientos. La señorita Portilla —hija del estimable hogar de don Rubén Portilla Monge y doña Sofía Ibarra de Portilla suma, a los encantos físicos, los espléndidos dones del espíritu y de la hacendosidad. Y él, el señor Aguilar, hijo del hogar apreciable de doña Fidelina Aguilar V., milita en los campos de la actividad industrial, en los cuales destaca por su diligencia, por su iniciativa y por la probidad con que se conduce en todos los actos relacionados con sus negocios o con sus asuntos propiamente personales.

SEÑORITA VIRGINIA PORTILLA IBARRA

Al dar cuenta de este suceso nupcial, enviamos nuestro mensaje de congratulación a la pareja Aguilar-Portilla, con los votos de que la vida matrimonial que mañana iniciarán, aureolada de simpatía y de esperanzas, tenga las más felices realizaciones.

En calidad de padrinos actuarán las siguientes personas: Don Hernán Barrantes y señora; don Tomás Ponce y señora; don Juan Félix Acuña y señora; don Miguel A. Rodríguez y señorita Esperanza Ibarra; don Oscar Calderón y señora; don Santiago Calderón y señora; don Oscar Rivera y señorita Josefa Portilla; don Eugenio Aguilar y señorita Iris Carvajal; don Antonio Ibarra y señorita Alicia Portilla. Porta-arras: niñita Teresita López.

SU PRIMER CUMPLEAÑOS

En el pequeño Francisco está sintetizada toda la dicha y todas las ilusiones del distinguido hogar de don José Llobet y su bella señora esposa doña Jenny Rodríguez de Llobet, de la sociedad alajuelense. Bajo los pórticos de aurora de su primer año pasa hoy el gracioso amiguito y tiende su mirada de viva inteligencia hacia un porvenir que para él, varón noble y de claros atributos de bien será de una constante sucesión de triunfos. En este día gratísimo para la distinguida casa de los esposos Llobet - Rodríguez les hacemos renovación de nuestros parabienes muy cordiales y deseamos para su primer heredero un futuro poblado de dichas.

FALLECIMIENTO DE DOÑA MARIA VASQUEZ VDA. DE ALVARADO

En días pasados falleció en esta capital la estimable dama doña María Vásquez vda. de Alvarado, infausto acontecimiento que motivó hondo sentimiento de pesar en el círculo de sus relaciones sociales.

Matrona de prestantes méritos ,la señora Vásquez de Alvarado, ha bajado a la tumba rodeada de los sentidos afectos de los suyos que en ella siempre vieron a una madre de inconfundibles virtudes que realizó la misión de su vida con abnegación y generosidad ejemplares.

Pasado mañana sábado, con motivo de cumplirse el novenario de la muerte de la señora Vásquez de Alvarado se oficiará una misa a su memoria en la Capilla de Los Angeles a las siete de la mañana.

DIARIO DE COSTA RICA hace presente su testimonio de condolencia a sus hijos don Ramón Alvarado, don Carlos Mora y doña Isolina Alvarado de Mora, y doña Adilia vda. de Alvarado.

EL CONCIERTO DEL SABADO

Ofrecemos el detalle de la música que ejecutará la Banda Militar de Alajuela, en San José, con motivo de los festejos patrios, bajo la dirección del Coronel Jesús Bonilla:

SABADO 16 de Setiembre (a las 5 de la tarde. Recreo en el Templo de la Música:

1º—MARCHA DE LOS INCAS. Baudonck.
2º—FRANCIA. Obertura patriótica. Buot.
3º—ENSOÑACION PAMPERA. Vals. Bonilla.
4º—BOHEMIA. Fantasía. Puccini.
5º—LOS PURITANOS (cuarteto y polonesa obligada a clarinete). Solista: Profesor Luis Blanco. Bellini.
6º—VALS DEL RECUERDO. Estilo vienés. Bonilla.

LUNES 18 de Setiembre (a las 5 de la tarde). Recreo en el Templo de la Música:

1º—MARCIA DI NOZZE. Mendelsshon.
2º—MIGNON. Obertura. Thomas.
3º—NOCTURNO NUMERO UNO. Bonilla.
4º—FLORECIO UN ROSAL. vals romántico. Bonilla.
5º—MADAME BUTTERFLY. Drama Lírico. Puccini.
6º—UNA FIESTA EN LIBERIA (primera fantasía popular Guanacasteca). Bonilla.

Postal

A don CESLAO SABORIO

Nos ha llegado la muy agradable noticia de su nombramiento para Gobernador de la Provincia de Alajuela.

Ha sido un verdadero acierto del Ejecutivo tal designación.

Usted, por mil títulos honorable, con su corazón bondadoso se hará acreedor del respeto y cariño de sus gobernados.

Alajuela estará de plácemes.

Para Ud. nuestro más atento saludo.

ROBERTO SOLIS B. — EDMUNDO SOLIS R. — DAVID SOLIS R.

Alajuela, 14 de setiembre de 1944.

EL CUMPLEAÑOS DE LA SRITA. NORMA GHISELLINI

Con la más honda simpatía saludamos en esta fecha a la gentil señorita Norma Ghisellini Mesén, con motivo de cumplir hoy sus quince años, la edad primaveral de la vida, en que se dejan, en el rincón olvidado, las muñecas, para tender la vista hacia cielos de ensueño y esperanza.

Con notas sobresalientes cursa el segundo año en el Colegio Superior de Señoritas. Para sus padres don Carlos H. Ghisellini y doña Dora Mesén de Ghisellini; y para ella, nuestro mensaje de saludo, muy cordial, con motivo de este singular aniversario.

BAILE DE CAMPESINOS EN EL CLUB FUERZA Y LUZ

Festejando el quince de setiembre los empleados de las Compañías Eléctricas celebrarán en la noche de ese día un esplendoroso baile de campesinos en los amplios salones de su club en esta capital.

La fiesta de que hacemos referencia, promete resultar muy alegre y lucida.

El estómago se compone con Sal Uvina el remedio de confianza.

BAUTIZO

Ha sido presentada a la pila bautismal para imponérsele el nombre de Marta Eugenia, la última niñita nacida el 11 de enero de 1944, en el hogar de don Eladio Robles Salazar y su señora esposa doña Flora Salinas de Robles S. Actuaron como padrinos don Alberto Mario Pérez Robles y su hermana la señorita María de los Angeles Pérez Robles.

Muchas felicidades a sus padres y deseamos que Marta Eugenia, encuentre la felicidad en el camino de su vida.

LA BODA ROJAS LOPEZ-RIMOLO RESCIA

Se ha fijado el 23 de este mes la boda del caballeroso joven don Juan Rafael Rojas López con la encantadora señorita Hilda Rimolo R., elementos altamente apreciados entre el círculo de sus amistades. Felicitamos a los jóvenes contrayentes y deseamos prosperidad para el hogar que han de fundar.

FRIMERA SEMANA NACIONAL ANTIVENEREA
(11-16 Setiembre 1944)

CIUDADANO: No pierda la ocasión que le brinda esta semana: EXAMINESE LA SANGRE gratuitamente y sin necesidad de orden médica en los Laboratorios:

Bacteriológico de Salubridad, de 8 a 10.30 de 1 a 4.
Policlínica del Seguro Social, de 8 a 10.30 de 1 a 4.
Lic. Carlos Víquez, de 8 a 10.30 de 1 a 4.

EL BANCO...

(VIENE de la Pág. PRIMERA)

mósito de la publicación que hizo don Tobías Umaña en DIARIO DE COSTA RICA de ayer, y se nos dijo que si consideraban conveniente explicar a los productores de café clientes de los beneficios del Banco, el procedimiento seguido por la institución al liquidar el café de la cosecha pasada, que mereció la plena aprobación de la Junta de Liquidaciones:

A fines de febrero del corriente año, uno de los señores representantes de la casa "Agencias Unidas S. A.", vino a nuestras oficinas a proponer la compra del café exportable, tanto de la cuota americana, como la de otras exportaciones, de los beneficios que este Banco opera en Tarrazú, Río Segundo y Santa Rosa de Turrialba.

Después de las conversaciones previas para una transacción de ésta clase, nos hizo el referido señor una propuesta de compra de $ 15.10 por qq. neto puesto en carro de ferrocarril, con la advertencia de que la hacía en el entendimiento de que se negociaría todo el café exportable de los beneficios del Banco. Estudiada la propuesta, y tomando en consideración el número de fanegas recibido en cada beneficio, a fin de poder fijar al café de cada patio un precio de acuerdo con su calidad, se llegó a la conclusión de que el negocio era bueno porque se lograría obtener un buen precio para cada zona, si se compraba con las cotizaciones que se podían obtener en ese tiempo, que aproximadamente eran de: $ 14.00 a 14.25 para los cafés del Atlántico; $ 14.75 a $ 14.90 para los cafés de la parte alta de Alajuela y $ 15.00 a $ 15.25 para el café de Tarrazú.

Consultado la operación con los señores Directores de Banco, entre los cuales hay cuatro que tienen larga experiencia y conocimiento en los negocios cafetaleros, se consideró muy buena la oferta porque permitiría fijar un precio mejor para cada zona, que el obtenido si se hubiera vendido por separado el café de cada patio.

Una vez terminada la entrega del café y la venta de la cuota de consumo interno, fué consultada la Junta de Liquidaciones acerca de la forma en que el Banco deseaba efectuar las liquidaciones, estableciendo los precios por quintal, para cada beneficio en la siguiente escala:

$ 14.70 para el beneficio de Santa Rosa;
$ 15.16 para el beneficio de Río Segundo, y
$ 15.60 para el beneficio de Tarrazú,

lo cual fué aprobado por los señores miembros de ese organismo por considerar justa y equitativa la forma de liquidación propuesta por el Banco.

Los precios anteriores no se fijaron caprichosamente ni con la idea de perjudicar a ningún beneficiador o productor, sino que se tomó en cuenta que la calidad de café de cada uno de esos patios ha tenido y tiene siempre precios diferentes en los Estados Unidos y en Europa, determinados por la clase misma del café.

Es conveniente aclarar, además, que siempre hemos manejado por separado el café de cada beneficio; que el rendimiento por fanega de cada uno es el que se obtuvo, y que las ventas de café para el consumo interno, en la Bolsa, se hicieron por separado abonando a cada cual lo que llegó a corresponderle.

Como resultado de la venta y liquidación referida, el Banco se siente satisfecho de haber podido ofrecer a sus clientes un buen precio en cada uno de los beneficios en referencia.

El Dr. ORTIZ PACHECO

CONSULTA: de 8 a 10 a. m.
de 3 a 5 p. m.

25 vs. al Norte del antiguo edificio de Paquetes Postales.

— TELEFONO 5603 —

FALLECIMIENTO DE DOÑA FIDELIA GONZALEZ SOTO DE UGALDE

Aguas Zarcas, A DIARIO DE COSTA RICA. —

En la noche del lunes 11 fue llamada por el Señor a mejor vida, la estimabilísima matrona doña Fidelia González Soto de Ugalde, esposa del patriarca don Ezequiel Ugalde Villalobos, uno de los fundadores de la colonia de Aguas Zarcas, en donde hace décadas plantaron su tienda Ers doña Fidelia una dama ejemplar cuya vida fue ejercicio constante de virtudes y dechado de laboriosidad. Desaparece del escenario activo, pero quedan como flores de eterna duración los recuerdos de sus atenciones y bondades que prodigaba con sigular deleite.

DIARIO DE COSTA RICA expresa muy sentida condolencia al señor viudo don Ezequiel Ugalde V.; a sus hijos: don Jovel Ugalde, señora e hijos; don Carlos Manuel Ugalde, señora e hijo; a las señoritas Hilma y Gladys Ugalde; y a los señores Francisco Luis y Rigoberto Ugalde González. Asimismo a sus numerosos nietos, hermanos y todos los demás deudos.

Corresponsal

Costa Rica Country Club

Se invita a los señores socios y sus familias del Club Unión y San José Golf Club para el ———

BAILE

que en celebración del Aniversario de la Independencia dará en sus salones el SABADO 16 de los corrientes a las 21 horas (9 de la noche).

TRAJE CORRIENTE —:::— ORQUESTA BARQUERO

LA CENA SERA OBSEQUIADA A LOS ASISTENTES

Serán presentados algunos números que contribuirán a amenizar la fiesta por los magníficos artistas nacionales: MARGOT ECHEVERRIA, LUIS MOLINA, CUADRO "BUENOS AIRES" "LOS INDIECITOS".

Animador: "CENTELLAS"

LEA Y ANUNCIESE EN ECONOMICOS

Este documento es propiedad de la Biblioteca Nacional "Miguel Obregón Lizano" del Sistema Nacional de Bibliotecas del Ministerio de Cultura y Juventud, Costa Rica.

HAMILTON, el reloj de las Américas. Unico Distribuidor Joyería LA ETERNA. Contiguo a La Magnolia.

LOS BIENES...

(VIENE de la Pág. PRIMERA) ...ntos se contraen; finalmente que se...car a remate libre de gravámenes de cédulas hipotecarias por valor de un millón y medio de colones impuesto por el estado sobre los mismos bienes objeto de expropiación y, en cuanto a la caja de seguro social, no tener por parte a su representante.

Expresa el juez, licenciado Avila Fernández, al resolver esas gestiones, entre otros conceptos los siguientes:

"Bueno es agregar en lo referente al pronunciamiento de la resolución de que en primer término se queja el señor Primer Promotor Fiscal, que no hay ninguna disposición legal que establezca que en el caso de una expropiación por virtud del simple decreto de la misma, los bienes salen del patrimonio del expropiado y entran directamente al del Estado; y antes al contrario, de manera imperativa, ordena la ley que tan pronto se decrete una expropiación, debe solicitarse al Juez Civil de Hacienda, el avalúo de los bienes para proceder luego ya sea a su remate por la autoridad judicial, o a su adjudicación al Estado por la vía administrativa, previo el depósito de Bonos de la Defensa en la cantidad fijada por el juez, como base para el remate o efecto de traspasar seguidamente en este último caso, al Banco Nacional de Costa Rica en fideicomiso de la propiedad adquirida, para que éste proceda a su venta por medio del sistema de licitaciones. De suerte que en caso concreto, el Decreto de Expropiación no da base legal alguna para inscribir a nombre del Estado los bienes expropiados y pudiendo el Juzgador enmendar un acto que más q' nulo de pleno derecho, puede tenerse por inexistente o no acaecido de acuerdo con la doctrina, bien ordenada se encuentra la inscripción de que se ha hecho referencia. Se está pues, en el caso de declarar sin lugar la revocatoria pedida por el señor Primer Promotor Fiscal, y de rechazar de acuerdo con el aparte décimo del artículo 325 del Código de Procedimientos Civiles, la apelación que en subsidio se establece.

POR TANTO: De acuerdo con lo expuesto y disposiciones legales citadas, se rechazan las apelaciones interpuestas por el licenciado Francisco Faerron Suárez, como representante legal de los expropiados y por los licenciados Octavio Beeche Argüello y Antonio Picado Guerrero, como Gerente y abogado, respectivamente de la CAJA COSTARRICENSE DEL SEGURO SOCIAL; se declara sin lugar la revocatoria solicitada por el Primer Promotor Fiscal, licenciado don Rómulo Tovar y se rechaza asimismo la apelación que en subsidio se establece.

EL EXITO DEL...

(VIENE de la Pág. PRIMERA) ...ya labor él conoce muy de cerca por haber sido invariablemente, uno de los ciudadanos más preocupados por esos problemas.

El señor González Flores comentó el interesante tópico en los siguientes términos:

La contribución que se ha venido efectuándo para el auxilio a las víctimas de la guerra sube ya, según los informes que se han dado a conocer públicamente a 241.866.15 colones. La banca, el comercio y los particulares han evidenciado en esta oportunidad un elevado espíritu humanitario y de cabal comprensión de la mutua ayuda en circunstancias tan graves como las que le ha tocado vivir al mundo en esta época.

Al enterarme del buen éxito de esa campaña, realizada con toda generosidad y con los mejores propósitos, he pensado en la necesidad de que se llegue a pensar y a actuar de igual manera en el caso de las instituciones nacionales de asistencia social, que bastante lo requieren. Precisamente por el carácter hermoso y loable de esa campaña, se piensa en lo importante que resultaría que algo semejante se hiciera con concentros y organismos establecidos en el país para la protección de los necesitados, y de tal manera, destruir el aspecto de contraste que se ha establecido entre obras que podrían realizarse con igual generosidad y con tan sanos propósitos en ambos casos. Hay instituciones del estado que pasan por una serie de congojas económicas a cada momento: algunas han tenido que reducir el radio de sus actividades de orden social y en otras habrá que llegar hasta la reducción al mínimo de sus funciones, por escasez de medios económicos para sostenerlas en el plano que les corresponde por fuerza de las necesidades del medio. Y esas instituciones no han contado, por desgracia, con el concurso público. Veamos, por ejemplo el caso del Patronato Nacional de la Infancia. Obligado por las circunstancias del momento, ha tenido que limitar sus actividades, suprimiendo servicios que son esenciales, porque no ha podido percibir todas las rentas a que tiene derecho de acuerdo con las leyes correspondientes. El saldo a su favor que tiene en el gobierno, asciende en estos momentos a ..... 213.05/15 colones. Se ve pues que es uno de los organismos de asistencia social que está pidiendo a gritos no sólo mayor interés en el sentido de que sus rentas puedan percibirse con regularidad sino el concurso del público, porque sus funciones responden a los más altos ideales de protección a los niños y madres necesitados.

Manuel Vargas reaparecerá con La Gimnástica; pertenece al Independiente

Otro nuevo valor del Independiente de Tres Ríos, Manuel Vargas, el magnífico medio que actuara por la primera del Universitario, reaparecerá próximamente con la primera de la Sociedad Gimnástica Española.

"Amébas" como se le llama cariñosamente en los campos del deporte, es un jugador de grandes méritos en el balón pero felicitar a la Gimnástica por tan valiosa adquisición.

PROXIMO DOMINGO 17 de Setiembre: Verónica Lake y Franchot Tone en el éxito cumbre: YO LO MATE —

PROXIMO MIERCOLES 20 de Setiembre: Grandioso homenaje y despedida de la genial y exquisita Soprano de México: MERCEDES CARAZA — A precios populares!!

RAVENTOS

A las 3, 7 y 9 .... ¢ 1.05

Excelente y magistral reestreno argentino de la DIS-HIS-MEX. — Una de las películas más grandiosas que han salido del cine hispano:

EL VIEJO DOCTOR

con el colosal actor, Enrique Muiño, Angel Magaña y Alicia Vignoli.

La cinta que hace reír y llorar.... a millones de personas.

VEA ESTA MARAVILLA!

CAPITOLIO
A las 7 y 8.45 .... 0.55
Mirthe Legrande, en:
ADOLESCENCIA

ADELA
A las 7, 8.45 .... 0.55
RITMO A TODA MAQUINA
y la Extra: EL SUPER HOMBRE

AMERICA
A las 7 y 9 ..... 0.80
Domingo Soler, en:
LOS MISERABLES

CASTRO
A las 7.30 ..... 0.60
Jorge Negrete, en:
CUANDO QUIERE UN MEXICANO

PROGRAMA OFICIAL

DE LAS

FIESTAS PATRIAS

en conmemoración del

CXXIII ANIVERSARIO DE LA INDEPENDENCIA NACIONAL

y en celebración de la

DEMARCACION de la FRONTERA entre PANAMA y COSTA RICA

JUEVES 14 DE SETIEMBRE (Vísperas)

A LAS 12 M.—DISPARO DE BOMBETAS en la Plaza la Artillería.

A LAS 7 P. M.—INAUGURACION DE LAS ILUMINACIONES EN LOS PARQUES DE MORAZAN. GRAN RETRETA DE GALA POR LA BANDA MILITAR DE SAN JOSE.

A LAS 9.00 P. M.—GRANDES BAILES POPULARES EN LOS PARQUES DE MORAZAN.

A LAS 9.15 P. M.—GRAN BAILE DE LA INDEPENDENCIA EN EL CLUB UNION.

A LAS 9.30 P M—JUEGOS PIROTECNICOS EN LA TERRAZA DEL PARQUE ESPAÑA

A LAS 12 DE LA NOCHE.—SALUDO A LA INDEPENDENCIA. DISPARO DE RECAMARAS. Retreta Especial Ejecutada por la Banda de la Escuela Militar en el Templo de la Música.

VIERNES 15 DE SETIEMBRE

A LAS 5 A. M.—DISPARO DE 21 CAÑONAZOS Y DIANAS POR TODA LA CIUDAD.

A LAS 8. A. M.—EN EL ESTADIO NACIONAL II JUEGOS DEPORTIVOS INTER-ESCOLARES con el concurso de 10000 escolares juramentados por el señor Presidente de la República. (Entrada libre).

A LAS 10.30 A. M.—GRAN DESFILE, BENDICION Y CONCURSO DE CARRETAS CRIOLLAS organizado por la Oficina de Coordinación de la EMBAJADA NORTEAMERICANA. (Entrada libre). Se verificará en el ESTADIO NACIONAL.

A LAS 12. M.—SOLEMNE TE-DEUM en la Santa Iglesia Metropolitana con la asistencia del señor Presidente de la República y su Gabinete, Poderes Legislativo y Judicial, Cuerpos Diplomático y Consular, Altas Dignidades Eclesiásticas y Altos funcionarios del Estado.

A LAS 4 P. M.—GRAN ASAMBLEA NACIONAL DE MUNICIPALIDADES EN EL TEATRO NACIONAL. El señor Presidente de la República leerá las actas de la Independencia y del Protocolo de Límites entre Panamá y Costa Rica.

A LAS 5 P. M.—GRAN RECREO DE MUSICA SERIA por la BANDA MILITAR DE SAN JOSE en el Templo de la Música bajo la Dirección del Maestro Cantillano.

A LAS 7 P. M.—GRAN RETRETA DE MUSICA LIGERA en el Templo de la Mósica por la BANDA MILITAR DE ALAJUELA.

A LAS 9 P. M.—BAILES POPULARES en los PARQUES DE MORAZAN.

A LAS 9.15 P. M—GRAN FUNCION DE GALA en el TEATRO NACIONAL con el gentil concurso de la ORQUESTA SINFONICA NACIONAL y la soprano de México MERCEDES CARAZA en honor del señor Presidente de la República

SABADO 16 DE SETIEMBRE

A LAS 11 A. M.—GRANDIOSO CONCIERTO POPULAR en el TEMPLO DE LA MUSICA por la ORQUESTA SINFONICA NACIONAL y la eximia cantante MERCEDES CARAZA ofrecido por la EMBAJADA DE MEXICO EN COSTA RICA al pueblo de San José.

A LAS 5 P. M.—GRAN RECREO en el PARQUE MORAZAN por la BANDA MILITAR DE ALAJUELA.

A LAS 6 P. M.—GRAN CONCIERTO DE GALA por la BANDA MILITAR DE SAN JOSE frente a la Embajada de México en honor del Excelentísimo Señor Embajador de México.

A LAS 7 P. M.—GRAN RETRETA de MUSICA LIGERA en el Templo de la Música por la BANda de Cartago.

A LAS 9 P. M.—BAILES POPULARES en los Parques de Morazán.

A LAS 9.30 P. M.—JUEGOS PIROTECNICOS EN LA TERRAZA DEL PARQUE ESPAÑA.

DOMINGO 17 DE SETIEMBRE

A LAS 8 A. M.—INAUGURACION DE LA NUEVA PLANTA PURIFICADORA DE AGUA PARA LA CAÑERIA DE SAN JOSE en Dulce Nombre de Tres Ríos.

A LAS 11 A. M.—INAUGURACION Y BAUTIZO DE LA "AVENIDA PANAMA" Frente a la Estación del Ferrocarril Eléctrico al Pacífico), con la presencia del señor Presidente de la República, Poderes Legislativo y Judicial, Cuerpo Diplomático y Consular y los Colegios "Los Angeles" y "Juan Rudín".

A LAS 5 P. M.—GRAN RECREO por las Bandas de San José, Cartago, Heredia y Alajuela bajo la Dirección del Maestro Cantillano, en el Templo de la Música.

A LAS 7 P. M.—RETRETA DE MUSICA LIGERA en el Templo de la Música por la Banda Militar de Heredia.

A LAS 9 P. M.—BAILES POPULARES en los Parques de Morazán

LUNES 18 DE SETIEMBRE

A LAS 5 P. M.—GRAN RECREO DE MUSICA LIGERA en el Templo de la Música por las Bandas Militares de San José, Heredia, Cartago y Alajuela.

A LAS 9 P. M.—GRANDES BAILES POPULARES en los Parques de Morazán.

A LAS 9.30 P. M—JUEGOS PIROTECNICOS en la Terraza del Parque España

A LAS 12 DE LA NOCHE.—DISPARO DE BOMBETAS anunciando la terminación de las Fiestas Patrias.

Comisión Organizadora:

MANUEL RODO, Presidente. — OSCAR F. ROHRMOSER, Tesorero. — ROGELIO MONTAGNE CARAZO, Secretario. — EDUARDO HUTT. — JOSE MARIA ORTIZ CESPEDES. — GUILLERMO FERNANDEZ. — JESUS RAMIREZ.

"HAN HABLA...

(VIENE de la Pág. PRIMERA) ...lo en el DIARIO DE COSTA RICA de hoy, la transcripción del Acuerdo Nº XVI tomado en la ya histórica sesión municipal del 10 de los corrientes, en que vosotros, dignos representantes del pueblo de Félix Arcádio Montero, saláis sin ningun temor a la palestra para decirle al pueblo de Costa Rica que ya es hora que se acabe la farsa, que ya es hora en que despertemos ante el engaño malsano, adornado de literatura barata y de leyes sociales que no se cumplen y que segun el improvisado magin de los que pretenden guiar la cosa pública, han servido de opio para que ellos, —entes de espíritu muy inferior— puedan saciar su sed de mando y de riqueza a costa de este resignado pueblo que sangrantemente es burlado, pero que sabrá probar en un futuro muy cercano que lo cortés no quita el ser valiente. Muy claro habláis en vuestro acuerdo y el más sagaz y menguado de los serviles no podrá encontrar en su "pequeño entender" una interpretación que pueda confundiros; habláis como domingueños que sois, con franqueza e hidalguía; ojalá esta actitud viril sirva de pauta para dar comienzo a la noble tarea que cada pueblo está obligado a cumplir ante la historia.

Bien sabía yo que Santo Domingo daría el ejemplo, porque, como hijo de aquel pueblo que hoy, sé muy bien que quien se ensucia las manos en los campos de cultivo de esta tierra privilegiada, muy tranquila, tiene la conciencia para poder, en forma muy ponderada por cierto, levantar su mirada en busca de cosas buenas para esta Patria ya muchas veces mártir, víctima de las prácticas mezquinas de los que pretenden manejar la cosa pública.

En el día quince, vale muy bien vestir de luto y en lupar de que las dianas nos despierten en la alborada, nuestras conciencias se anticiparán a ellos y nos dirán que es hora de elevar una plegaria al Creador para que nos inspire, para que nos una en nuestro pensamiento y en la acción y así poder mañana con verdadero orgullo celebrar la independencia.

No es que mi voz sirva de aliento que pueda inspiraros para cumplir con honestidad el cargo que muy dignamente representáis, ya habéis dado paso de "gigantes" y solo quiero unirla muy humildemente a la que vosotros muy justamente alzáis.

De la distinguida y muy honorable Corporación me suscribo muy atentamente,

Ramón R. Ramírez

El Barcelona jugará en Siquirres

El magnífico equipo Barcelona, campeón de Limón y de la zona Atlántica jugará también en los festejos cívicos de Siquirres pro víctimas de guerra, enfrentándose a la selección siquirreña el próximo 15 de setiembre. Este match será en honor de Mr. Willie Hogg y el que sostendrán los estilistas del Independiente el domingo 17 será como homenaje de simpatía para don José Rossi.

Como se ve, Siquirres tendrá dos monumentales cotejos durante sus festejos cívicos.

Cronista Deportivo de Tres Ríos

PRIMERA SEMANA NACIONAL ANTIVENEREA
(11-16 Setiembre 1944)
CIUDADANO: No pierda la ocasión que le brinda esta semana: EXAMINESE LA SANGRE, gratuitamente y sin necesidad de orden médica en los Laboratorios:
Bacteriológico de Salubridad, de 8 a 10.30 de 1 a 4.
Policlínica del Seguro Social, de 8 a 10.30 de 1 a 4.
Lic. Carlos Víquez, de 8 a 10.30 de 1 a 4.

PALACE

Hoy Jueves, 14 de Setiembre.

A las 3, 7, 8.45 — ENTRADA 1.05

¡LA TRAGEDIA DE LIDICE, EL PUEBLO BORRADO DE LA FAZ DE LA TIERRA! —

La venganza por el asesinato de Heydrich, el protector de Checoeslovaquia!!

1: Estreno de Revista METROTONE; 2: Estreno de Extra Metro; 3: Estreno glorioso de domingo! Un peliculón de gran espectáculo! — Metro Goldwyn Mayer presenta a los astros:

Patricia Morrison, John Carradine, Allan Curtis,

en el intenso super coloso de tremenda emoción:

El— Verdugo

¡Los checos se vengan de su opresión asesinando al "Protector", y un pueblo es borrado de la faz de la tierra.

Un super coloso de tremendas proporciones que describe el drama más grande de que vieron los pueblos!!

VARIEDADES
A las 3, 7 y 8.45 .... ¢ 0.75
Red Skelton y E. Powell, en:
"MARIDO POR ACCIDENTE"

MODERNO
A las 3, 7 y 8.45 .... ¢ 0.55
PAT O'BRIEN en el coloso:
"BOMBARDERO"

IDEAL
A las 7 y 8.45 ¢ 0.50
"VIGILANTES AEREOS"
por Laurel y Hardy

LIBANO
A las 7 y 8.45 ¢ 0.75
"SAN FRANCISCO DE ASIS"
por Crox Alvarado

KEITH
A las 6.30 y 8 ¢ 0.40
"MEDICO DEL HAMPA"
por Warner Baxter

Este documento es propiedad de la Biblioteca Nacional "Miguel Obregón Lizano" del Sistema Nacional de Bibliotecas del Ministerio de Cultura y Juventud, Costa Rica.

DE FRANCIA NO PODRA ESCAPAR NI UN SOLO SOLDADO ALEMAN

Diario de COSTA RICA

Pág. 9 — JUEVES 14 DE SETIEMBRE 1944. — 2a. SECCION

Dirige: Centro para el Estudio de Problemas Nacionales
Comité Responsable: Isaac F. Azofeifa, Rodrigo Facio, Carlos Monge

SOBRE BERLIN, METRALLA Y FUEGO

Desde antenoche está actuando una gigantesca flota sobre la capital de Alemania

Otras ciudades han sido bombardeadas: Frankfort, Sttugart y seis plazas más

El Havre está en poder de los aliados y al norte de Florencia avanzan las fuerzas de la victoria

El noveno ejército norteamericano está operando en las fronteras del Reich

Información cablegráfica de la Prensa Asociada, recibida por este periódico hasta las 3 de la tarde de ayer

ROMA, Italia, 13. —(PA.). — La última brecha por donde podrían haber huído los alemanes del sur y del oriente de Francia quedó cerrada al enlazarse los Ejércitos norteamericanos 7º y 3º en Chatillon, 48 millas al Noroeste de Dijón, y a unas 125 millas al Sureste de París. Añade el comunicado que las tropas norteamericanas capturaron Vesoul, 30 millas al occidente del desfiladero de Belfort, después de encarnizada lucha. Al Sureste de Chatillon las fuerzas francesas avanzaron rápidamente contra la debilitada resistencia del enemigo, y sus avanzadas llegaron ya a Recey sur Ource y están cruzando el río Saone al norte de Gray. Los franceses han tropezado con fuerte resistencia enemiga en Pont de Roide.

(VEA Col. 1ª—Pág. DOCE)

El País Va de Farándula en Farándula

Ahora viene esta otra, la del 15, que se ha establecido con una especie de turismo presidencial con acompañamiento de diplomáticos, para hacer pendant al jolgorio del Parque Morazán

Don Gonzalo Zayas Bazán escribe otro artículo sobre cuestiones de la vida nacional

La celebración de nuestra fecha nacional fue siempre un acto digno de la sencillez y de la sinceridad de nuestro pueblo y de la manera cómo nos vino la independencia de la madre patria.

Sin el aparato que en otras naciones hace vibrar la afición militarista deslumbrada por el ritmo y el colorido de los desfiles militares, en la nuestra, los colegios de segunda enseñanza y las escuelas primarias desfilaban ante el mundo, reunido en el cuerpo diplomático, y portaban sus ofrendas para dejarlas al pie del monumento nacional.

Este año fue suprimido el desfile escolar porque los que mandan lo alejaron ante el temor de una sanción pública colectiva contra los medios de atropello y de violencia sobre los cuales se asienta el poder que disfrutan.

No se oirán los cantos patrióticos entonados por las voces de los colegiales porque los ahoga el sollozo nacional que siente un profundo dolor. Sabe el ciudadano que perdió mucho de su libertad y que la suya es también la libertad de la patria; se da cuenta de que si podemos decir estas ideas en un aparente ejercicio de libertad de expresión, no es porque en los que mandan haya una convicción profunda de lo que es la vida de las instituciones democráticas significa el respeto a la personalidad y a esas mismas instituciones, sino porque así conviene más a su vivir político, en un empeño de salvar en lo posi-

(VEA Col. 2ª—Pág. ONCE)

LA CORTE RECOMIENDA EL INDULTO DE FRANCISCO FREER POR EL CARACTER POLITICO QUE TUVO LA AGRESION

Por otra parte, tomando en cuenta que el propietario de esa empresa de radiodifusión, don Rafael Sotela Bonilla perdonó al señor Freer y consideró que sólo el acaloramiento político había sido el origen del ataque

En la sesión de Corte Plena de ayer tarde, este alto tribunal acordó recomendar al poder ejecutivo el indulto de Francisco Freer, condenado por las autoridades represivas por la agresión a la Estación Titania, propiedad de don Rafael Sotela Bonilla. Este hecho se produjo, como recordarán los lectores, durante la campaña política recién pasada. Tomó en cuenta el tribunal para hacer esa recomendación, la naturaleza de la agresión, que fue producida por el acaloramiento político del momento, como lo reconoce el mismo señor Sotela; por otra parte se advierte que el propio ofendido perdonó al agresor, considerando que el hecho había surgido por cuestión de orden político, ya que entre ambos no mediaban motivos de enemistad personal. Finalmente, se tuvo en cuenta que Freer pagó íntegramente el monto de los daños ocasionados, más de cuatro mil colones y que, a raíz de los hechos sufrió la privación de libertad en la cárcel pública.

INFORMACION COMPLETA A LA OFICINA INTERNACIONAL DEL TRABAJO DE LAS DISPOSICIONES TOMADAS ULTIMAMENTE POR EL GOBIERNO DE COSTA RICA

Ha sido remitida por la Secretaría de Trabajo en relación con todos los asuntos de carácter social

Fué remitido a Montreal, sede de esa oficina, el decreto de salarios para fines de estadística en el control de sueldos

De acuerdo con las convenciones y acuerdos que rigen el funcionamiento de la Oficina internacional del trabajo, con sede en Montreal, Canadá, y asimismo, con las obligaciones que competen a las naciones signatarias de tal convenio, Costa Rica ha remitido a dicho organismo un informe completo de todas las disposiciones dictadas por el gobierno últimamente en cuestión de orden social. Entre los documentos enviados, se incluyó el texto del decreto geenral de salarios, que tiene excepcional importancia para aquella oficina, en lo que se refiere a sus estudios estadísticos y de control de sueldos. Por el el primero de esos decretos que se promulga en el país, la oficina aludida mostró interés en conocerlo.

Para Evitar la Asistencia de los Comunistas a las Barras, Desde Ayer la Municipalidad de Heredia se Reune a las Ocho Horas

Anteriormente, las sesiones resultaban tempestuosas por la presencia de esos elementos, muchos de los cuales son empleados municipales

La municipalidad de Heredia ha venido trabajando, en medio de la batahola roja. Sus sesiones se desarrollaban dentro de notoria incomodidad; y los señores ediles han tenido que venir soportando ese estado de cosas, que, al parecer, tocará a su fin, porque siendo algunos de los visitantes de las barras, comunistas y a la vez empleados municipales, ya no podrán asistir a las sesiones por que desde el día de ayer, esos actos se celebran a las ocho horas, cuando esos "diligentes funcionarios del gobierno local de Heredia", se encuentran en sus ocupaciones.

Así es que, empleado que llega a la sesión, teniendo que asistir a sus trabajos, será empleado o trabajador que perderá su puesto...

POR FALTA DE MATERIALES SE SUSPENDEN NUEVOS TRABAJOS DE CONSTRUCCION

ENTRE ESTOS FIGURAN TAMBIEN OBRAS DE LA JUNTA NACIONAL DE LA HABITACION

Los interesados han puesto en manos de la Inspección de Trabajo los documentos correspondientes, esto es, en las que se prueba que el motivo de la suspensión es la falta de materiales de construcción

La inspección general de trabajo ha recibido nuevos documentos en los que varios empresarios de la construcción de San José y provincias notifican que, por falta de materiales, se ven obligados a suspender trabajos. En efecto, prueban en algunos casos que el cemento está agotado en la plaza y que, siendo así, están obligados a ponerlo en conocimiento de la referida oficina para los efectos de las disposiciones del código de trabajo en los casos de paro de trabajos por causas de ese carácter.

Entre las empresas afectadas, figura la que tiene a cargo la construcción de casa de la Junta nacional de la habitación. Los trabajadores, en este caso, han objetado la suspensión de las obras, porque dicen que el contrato obliga al empresario a usar cal y no cemento; pero él contratista alega que por la consistencia de las casas, ha venido usando cemento, porque la cal no da el mismo resultado. Este punto esta ahora en discusión y depende de la forma como se resuelva la continuación de la construcción de algunas casas más.

CHIRRIPO, ENVIO A SAN JOSE TRES EXPONENTES de su RAZA

Augusto, Lidia y Zeneida, han venido a la capital, a pasear y a ver si les regala el gobierno alcohol, algodón y Butantán. — Sus nombres, electoralmente, fueron contados, pero su salud, no

Un apunte en relación con la visita de estos tres mensajeros del dolor de una raza que se esfuma en los tiempos por la negligencia oficial

Tres personajes, un hombre, una mujer y una niñita, estuvieron ayer, en nuestras oficinas.

Tres indios de las lejanías del Chirripó.

El primero, vestido con la sencillez de quien conoce sólo la elegancia de las selvas, de los maizales y de la cacería, sin importarle un comino la corbata ni los zapatos ni la parsimonia con que se debe andar sobre los pavimentos blancos de este San José del cuento... Se llama Augusto Madrigal.

La segunda, madre de Augusto, con traje de zaraza vistosa; cara pintada de soles y con los ojos llenos de asombro... se llama Lidia.

La tercera, una niñita, de poca edad. Se llama Zenaida. Vestida, como su mamá, modestamente. De sus labios a sus ojos, tenía clavada una sonrisa luminosa. Es la alegría espiritual de quienes, allá en los bosques, beben luna y aire; padecen de todos los males, y sin que para ellos llegue el remedio pronto. Tienen un consuelo: la tumba en el rastrojo.

Sólo para los votaciones oficiales, de ellos se acuerdan...

Augusto ha venido a San José a pasear. Eso le entendimos cuando le preguntamos el propósito de su viaje.

También trae un papelito para pedir al gobierno alcohol (un litro), para toda una indiada); inyecciones de Butantán y no recordamos qué otras cosas.

Ellos tienen que recurrir hasta a las oficinas públicas, en demanda de lo que les precisa para curarse, aunque sea en proporción mínima.

Por que lo que son los gobier-

(VEA Col. 7ª—Pág. ONCE)

LOGRARON CONSOLIDAR UN FRENTE UNIDO EN EL SALVADOR EXILADOS HONDUREÑOS

En una reunión a la que asistieron 300, eligióse una nueva directiva bajo la presidencia del Dr. Venancio Callejas

Interesante información consigna nuestro colega "La Tribuna", de El Salvador, sobre la creación de un frente unido de exilados hondureños, lo que ha venido a dar por terminados los conflictos y divisiones entre los dirigentes, y a fortalecer la lucha por la liberación de su patria.

La información es la siguiente:

Cerca de trescientos hondureños que han sido ignominiosamente lanzados de su patria, por el delito de querer ser libres, se reunieron ayer por la mañana en el Teatro Popular, gentilmente cedido por el Gerente del Circuito de Teatros Nacionales don Manuel Vieytez, con la adquiescencia del señor Ministro de Gobernación.

Con exclusión de los asuntos políticos que les atañen, trataron únicamente de la elección de una directiva que se encargará de velar por los intereses de todos, de dar protección a aquellos que la necesiten y en fin, de tratar y resolver, todos aquellos asuntos que se relacionen con su carácter de emigrado, con sus anhelos conjuntos y aspiraciones comunes. Previamente se hizo saber que los hondureños tienen el propósito de no inmiscuirse en los asuntos internos que atañen únicamente a los salvadoreños y que, en ete país hermano que le ha dado cordial acogida, observarán la correcta conducta que les impone tan generosa hospitalidad y el cariño del pueblo salvadoreño.

Después de alguna discusión preliminar y presidida la sesión por el comité democrático hondureño que desapareció por el recho de haber electo la directiva, se procedió a la elección nominal de los miembros de ésta, la cual quedó formada de la manera siguiente: Presidente, doctor Venancio Callejas; Vicepresidente, ingeniero Rafael Díaz Chavez; Vocales: doctor Ernesto Arguetas, Br. Federico Fiallos, Br. Hernán Bertrand Andurray, Licenciado Medardo Mejía, señorita Graciela Bográn. Escritora doña Argentina Díaz Lozano; Primer Secretario Licenciado don José Angel Ulloa; Segundo Secretario Licenciado Darío Montes; Tesorero doctor Alfredo Sánchez Mairena y Síndico, doctor Antonio Castillo Vega.

Complacido Bendeciré las Carretas que Tomen Parte en el Concurso del 15 de Setiembre

Es un acto de honda significación patriótica este de estimular el arte autóctono y concurriré al Estadio para oficiar la ceremonia que se me pide

Dice el Ilmo. Sr. Canónigo don Ricardo Zúñiga, refiriéndose al concurso nacional de carretas del 15 de Setiembre en el Estadio Nacional

Ayer estuvimos a visitar al ilustre canónigo, presbítero don Ricardo Zúñiga, cura párroco de Santa Teresita y Capellán del Ejército. El nombre del Padre Cayito se ha citado como el del oficiante de la ceremonia de bendición de carretas en el gran concurso nacional que ha venido organizando para el 15 de setiembre, a las 10 de la mañana, la Oficina de Coordinación. Al respecto, nos dijo el Padre Cayito:

—Sí voy a ir al Estadio Nacional el 15 de setiembre. Allí bendeciré las carretas que entren a concurso. Oficiar esta ceremonia es para mí un placer, porque con ella contribuyo, en la esfera de mis actividades, al éxito de una gran manifestación patria. El concurso es un acto de profunda significación patriótica, porque estimula la potencia creativa de nuestros modestos artistas que en la pintura de carretas dejan palmariamente una de las huellas más puras de su fantasía creadora".

CON LA COLABORACION DE LAS AUTORIDADES INICIA LA LIGA ANTI-VENEREA UN SEVERO CONTROL DE LAS CASAS DE LENOCINIO

En los últimos días han caído en esos lugares inspectores y policía que han procedido sin contemplaciones con aquellas personas que se supone, son fuente de contagio veréreo

En los últimos días de la semana que ha terminado miembros de la Liga Antivenérea en colaboración con autoridades de policía procedieron a verificar un raid por todas las casas de lenocinio y hosterías conocidas a fin de lograr la detención de aquellas mujeres de la vida pública a quienes se supone, por las características fisiológicas que presentan, son fuente de contagio de enfermedades venéreas. A todas estas mujeres cuyo arresto se llevó a cabo con el propósito de someterles a un examen y en la gran mayoría resultó en exceso positivo, se les ha conducido a lugares de aislamiento en el Hospital San Juan de Dios donde se les hará un intenso tratamiento médico para su debida curación.

Los diferentes departamentos que están colaborando en la campaña antivenérea contarán con la ayuda decidida de las autoridades nacionales para el mejor control de esas personas que son agentes de contagio y para la aplicación de las penas convenientes contra aquellos individuos inescrupulosos que con un afán puramente lucrativo ejecutan ese comercio con grave perjuicio para la sociedad.

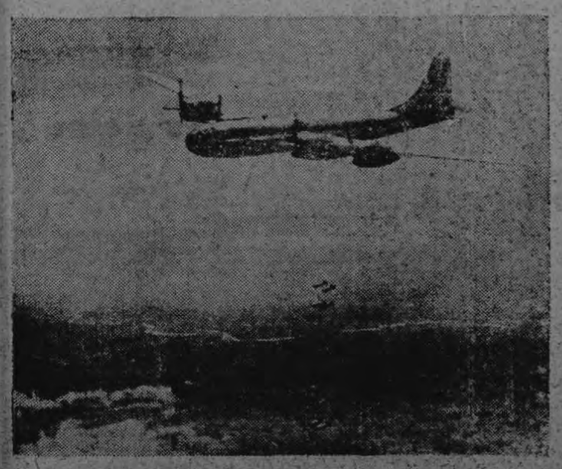

Una superfortaleza aérea B-29, del ejército de los Estados Unidos, deja caer sus bombas sobre una fábrica de acero de los japoneses en Anshan, Manchuria. La gran capacidad de recorrido de estos bombarderos les permite atacar cualquier lugar del imperio japonés.

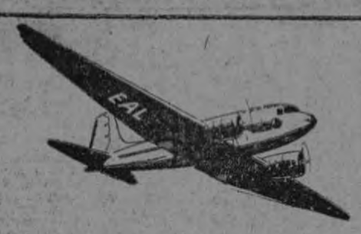

LA GRAN FLOTA PLATEADA

Está a su disposición para llevarlo a Wáshington o Nueva York, desde Brownsville... Nueva Orleans... Miami

QUIENES viajan por las rutas de Pan American World Airways, desde América Latina hacia los Estados Unidos, tienen a su disposición en Miami, N. Orleans y Brownsville, los veloces y cómodos **Silverliners** de Eastern Air Lines, que cubren diariamente los servicios aéreos de pasajeros, express y correo en una de las zonas más importantes de la gran nación del Norte, que comprende, entre otras, a las ciudades de Wáshington, Nueva York, Atlanta, Baltimore y Philadelphia.

Para que usted cumpla fielmente su misión en el esfuerzo bélico de América, la Gran Flota Plateada pone a su alcance ventajas únicas: horarios racionalmente establecidos, comodidades y rapidez durante el vuelo y atenciones especiales a bordo de sus lujosos **Silverliners**.

AB-58

EASTERN Air Lines

Para informes y reservaciones diríjase a su Agente de Viajes o al Representante de Pan American World Airways en su localidad

EASTERN Air Lines

EDDIE RICKENBACKER, PRESIDENTE Y GERENTE GENERAL.

Amparo para los expatriados políticos decretaron los tribunales de Guatemala

Podrán regresar, cuando a lo quieran los señores Orozco, Ramírez, Solórzano, García Granados y Marroquín Rojas

Interesante información en relación con los expatriados políticos de la hermana república de Guatemala, hemos recibido por la vía aérea, dando cuenta de la actitud firme que en este asunto han mantenido los tribunales de justicia.

La información, que consigna el colega "Nuestro Diario", es la siguiente:

La sala segunda de apelaciones de la corte suprema de jus-

(VEA Col. 5ª—Pág. DIEZ)

Un doloroso caso ocurrido en Alajuela debe servir de escarmiento

ALAJUELA, setiembre 11.—Sabido es que la sociedad alajuelense acaba de sufrir la pérdida de una de las damas que más arraigo—por sus múltiples bondades—tenía en el corazón de la ciudad: doña Belarmina Gamboa vda. de Gutiérrez. Lo que no es bien conocido es el motivo que tan violentamente la llevó a la tumba. Vamos a relatarlo—aunque nos produce honda pena referirnos a este suceso—porque, pensamos, conviene que se sepa y sirva de escarmiento. Venía doña Belarmina del ar un pésame de una casa amiga situada a poco más de cien varas de la suya. Ella al rincón, a su izquierda su

(VEA Col. 2ª—Pág. ONCE)

HABRA CARRERAS DE CABALLOS EL DOMINGO PROXIMO EN SIQUIRRES

Hace mucho tiempo que no se notaba tanto interés por este deporte, como en los preparativos para las competencias que habrá el domingo 17 de Setiembre corriente

Sabido es de los costarricenses que el deporte más popular de la región Atlántica ha sido el de las carreras de caballos. Recuerdan los aficionados a las competencias hípicas, que cuando tuvo la "Línea" su esplendor, muchos buenos sementales y animales muy corredores se importaron de Jamaica y de Inglaterra. Los nombres de Menelik, Waerman, Syndennis, Philatrophis, Rima, White Lad y muchos otros, anduvieron por las pistas de Siquirres, Limón, Guácimo, 24 Millas, Cartago, San José, así como muchos otros animales de media sangre y otros cruces, descendientes de esos pura-sangres.

Bastante había decaído el deporte hípico durante los últimos años, debido en gran parte al decaimiento general del Atlántico, falta de importación de buenos sementales, etc. Pero todavía subsiste la afición, y algunas buenas bestias andan por esas regiones. De vez en cuando se organizan pic-nics con carreras de caballos. Son días de gran alegría, se corren trenes expresos, y se desborda la afición hípica. A principios de agosto anterior hubo dos días de carreras en Siquirres. Y el próximo domingo, 17 de Setiembre, habrá otro gran día de pista en la misma población. El entusiasmo es para estas fiestas tan grandes como hace mucho tiempo no se presenciaba. De las diversas poblaciones irán buenas yeguas y corredores de caballos, bien cuidados, que se disputarán buenos premios y el prestigio de los vencedores.

Nombrado Fiscal de la Facultad de Farmacia el Licenciado don Rodrigo Brenes Montero

Triunfó sobre su contrincante por 52 votos contra 20

En la sesión que antenoche celebró la facultad de farmacia, hubo, como asunto principal que discutir y votar, el de la elección del fiscal de esa entidad.

Recogidas las papeletas, el triunfo correspondió, para ese cargo, al licenciado don Rodrigo Brenes Montero, por 52 votos contra 20 del otro profesional que se opuso, la misma posición ocupaba esa misma posición.

El señor Brenes Montero sustituirá al señor Guillermo Azofeifa, quien va a los Estados Unidos, acogiéndose a una beca.

Este documento es propiedad de la Biblioteca Nacional "Miguel Obregón Lizano" del Sistema Nacional de Bibliotecas del Ministerio de Cultura y Juventud, Costa Rica.

¡MIRE! Un modo de combatir el cansancio es empezar el día bien, COMIENDO ESTE DESAYUNO "SUPER"

Todos necesitamos una cantidad de Thiamin (Vitamina B_1) diariamente. Esta es la maravillosa vitamina "contra el cansancio" y es indispensable para tener energía, fortificar los nervios y hacer buena digestión.

La Avena Quaker Oats es triplemente rica en Thiamin. Por eso es un alimento "super" para todos.

Los bebés adelantan cuando se alimentan diariamente con la Avena Quaker Oats. Este cereal es de grano entero; es rico en proteínas, para dar firmeza a los tejidos y fortificar los músculos; en fósforo, para formar huesos y dientes firmes; en hierro, para enriquecer la sangre.

La Avena Quaker Oats es un alimento delicioso. Se puede preparar de diferentes maneras, rápida y económicamente. Toda la familia comerá Quaker Oats con agrado por lo sabrosa que es. A todos beneficiará por lo saludable que es. Compre una lata de la Avena Quaker Oats hoy.

A veces la gente se refiere a avenas inferiores, llamándolas impropiamente Quaker. Sólo hay una Avena Quaker—la original y legítima—siempre identificada por el nombre y el Hombre Cuáquero. Rehúse substitutos.

QUAKER OATS

ELABORADO SOLAMENTE POR LA QUAKER OATS COMPANY

30V

SOCIEDAD

VIDA y ACTIVIDADES del DIA

CUMPLEAÑOS

Será mañana un día de infinitas alegrías en el hogar amigo nuestro formado por el caballero don Enrique Araya y su señora esposa doña Graciela de Araya, con motivo de celebrar la fecha de su natalicio su hijo Enrique Araya Ujueta. Este periódico se complace en agregar la suya a las muchas felicitaciones que recibirá por tan amable suceso, enviándole un cálido y sincero mensaje de salutación.

Pídalo al Teléfono: 5775

La Familia S. R. LTDA.

CUMPLEAÑOS

El próximo sábado habrá de cumplir años la muy simpática Srta. Luz Marina Moya, de la sociedad de Heredia. Ella, que es reina en el hogar, en los salones y en el afecto de cuantos la admiran, será, con motivo de este florido aniversario, objeto de renovadas manifestaciones de enhorabuena y felicidad. En ocasión tan grata, DIARIO DE COSTA RICA le envía el mensaje de su salutación y de su simpatía cálida y cordial.

TERCER ANIVERSARIO LUCTUOSO

Cúmplese el 16 de setiembre, tres años del sensible fallecimiento de la honorable dama alajuelense, doña Josefina Cruz de Saborío. Con tal motivo se oficiará ese día en la Iglesia de San Josecito de Alajuela una misa en sufragio por el descanso eterno de su alma.

Renovámosles nuestra profunda pena en esta ocasión, a su esposo don Santos Saborío Jiménez, a sus hijos José Lino, Claudio, Nelly, Zacaries, Albino, Bettina; Digna, Jorge; Cecilia Saborío Cruz y demás deudos.

C. L. López A.

NAUSEA causada por el movimiento del viaje, aliviada con MOTHERSILL'S SEASICK REMEDY

Un remedio usado con éxito en tierra y mar, durante más de un tercio de siglo.

EN EL MUNDO ENTERO

DOÑA EMILIA DE GUTIERREZ E HIJA, PARA LOS ESTADOS UNIDOS

En el curso de la presente semana sale para los Estados Unidos, donde habrá de radicar con su familia, la distinguida dama doña Emilia de Gutiérrez, a quien acompaña su encantadora señorita hija Odilie. Al hacer referencia sobre su viaje, este diario despide muy cordialmente a las estimables viajeras y formula votos por su feliz permanencia en los Estados Unidos.

Pierda La Grasa

Un Método Secreto Descubierto Por las Estrellas del Cinema de Hollywood, Puede Obtenerse Ahora en las Farmacias

Un Médico de California, que atiende a las Estrellas del Cinema de Hollywood, ha descubierto un método seguro de reducir el exceso de grasa antiestética. Este descubrimiento, llamado Formode, disuelve la grasa pronta y seguramente. Formode estimula la salud y energía, y promueve una figura atlética de modo que pueda parecer y sentirse más joven. Formode está garantizado para remover el exceso de su grasa. Pida hoy mismo Formode a su farmacéutico. Nuestra garantía lo protege.

PARA LOS ESTADOS UNIDOS SALIO DON FERNANDO RODRIGUEZ

En viaje de estudios salió para los Estados Unidos, el estimable joven don Fernando Rodríguez, quien fue despedido por un nutrido grupo de amistades y familiares en el Aeropuerto Internacional de La Sabana.

Al despedirlo en esta oportunidad le deseamos venturosa permanencia en aquel país.

AMPARO PA...

(Viene de la Página NUEVE)

cicia ha decretado el amparo provisional de los señores Lic. Juan José Orozco Posadas, Lic. Juan José Orozco Posadas, Lic. Clemente Marroquín Rojas, Lic. Alfonso Solórzano, coronel Miguel García Granados y don Fernando H. Ramírez, en vista de que transcurrió con exceso el término de veinticuatro horas sin que el director de la policía nacional hubiera cumplido con emitir el informe que se le pidió en las diligencias de amparo a favor de las personas mencionadas, los cuales fueron extrañadas del país hace algunos días.

El texto de la resolución dice a la letra:

"Sala segunda de la corte de apelaciones: Guatemala, ocho de setiembre de mil novecientos cuarenticuatro.

Vistos y Considerando: que según informe de la secretaría del tribunal ha transcurrido con exceso el término de veinticuatro horas sin que el director general de la policía nacional haya cumplido con emitir el informe que se le pidió en las diligencias de amparo del licenciado Juan José Orozco Posadas y compañeros; y, que en esa virtud, es procedente acordar el amparo provisorio de los mismos por encontrarse además la solicitud de los recurrentes de acuerdo con las prescripciones de la Constitución de la república; Artos.: 17, 17, 19 y 34 de la Ley citada.

Por Tanto: esta sala, con apoyo además en los Artos. 1º, 4º, 9º, 11, 12, 29, 31 y 37 del Dto. Leg. 1539, Decreta el amparo provisional de los señores licenciado Juan José Orozco Posadas, licenciado Clemente Maroquín Rojas, licenciado Alfonso Solórzano, coronel Miguel García Granados y don Fernando H. Ramírez, quienes, en consecuencia, tienen libre acceso al territorio de la república; previniendo al director general de la policía que en ninguna forma obstaculice la garantía constitucional del retorno y permanencia en el suelo patrio a dichos señores; y que dentro del perentorio y nuevo término de veinticuatro horas cumpla con emitir el informe que se le pidió, bajo apercibimiento de lo que haya lugar. Notifíquese y, para el mejor cumplimiento de esta resolución, transcríbase con atento oficio a la secretaría de relaciones exteriores.

(ff.) Alvarez Lobos, Morales Dardón, Rodríguez, A. Rivera Arriza.

Mejor Nutrición con Platos Más Sabrosos

Entre los muchos cambios causados por la guerra, se cuenta el ímpetu que se ha dado a la ciencia de la preparación y conservación de alimentos. HORMEL, por ejemplo, ha resuelto el problema de enviar alimentos de alta nutrición a todas las partes del globo, bajo todo clima, y aún así mantenerles intacto su sabor original.

Una Ventaja Exclusiva de HORMEL!

Las carnes HORMEL tienen el "sabor-sellado," lo que significa que el sabor se conserva indefinidamente. Esto es típico de SPAM y de los otros alimentos HORMEL—como jamón, pollo y lengua. Tenga esto presente para cuando vuelvan los tiempos normales.

Pida Siempre HORMEL!

Hoy día, sólo parte de la producción de HORMEL se puede enviar a su mercado, ya que tantos buques están todavía ocupados en transportar hombres y equipo a los frentes de combate. Pero le sugerimos que usted no deje de pedir SPAM y otros productos HORMEL, frecuentemente. El día menos pensado, su proveedor le dirá: "Sí, señora, ahora tenemos los alimentos HORMEL que usted deseaba." Entonces...¡qué banquete!

HORMEL
Productos Alimenticios de Calidad
SPAM - Lengua - Jamón - Pollo

Si usted puede conseguir SPAM, pruebe esta receta!
Picadillo de Spam — Corte Spam en cubos chiquitos, mézclelo con doble cantidad de papas cocidas cortadas, 1 tomate sin cáscara picado, 1 cebolla picada, y sal y pimienta [illegible]. Dé la forma de torrejas y dórelos en la sartén, con mantequilla [illegible] de tocino.

Eczema, Picazón Desaparece Rápidamente

Su piel tiene casi 50 millones de poros donde se esconden los gérmenes que causan terrible Picazón, Rajaduras de la Piel, Eczema, Ardor, Despellejamientos, Acne, Tiña, Psoriasis; Granos, Barros, etc. Las medicinas ordinarias dan alivio, únicamente momentáneo, porque no matan la causa del mal, que son los gérmenes. Nixoderm, un nuevo descubrimiento, mata los gérmenes inmediamente y garantizamos que le dará una piel clara, suave y aterciopelada. Pida Nixoderm, la medicina garantizada, en su farmacia hoy mismo y acabe con la causa verdadera de los trastornos de su piel.

Nixoderm
Para Desórdenes de Piel

BUEN WHISKY ESCOCES—

Johnnie Walker

NACIÓ EN 1820—SIGUE TAN CAMPANTE

Agentes Distribuidores: MONTEALEGRE HERMANOS
Teléfono 3794 — Apartado 1238, San José, C. R.

EL MATRIMONIO RAABE-CERCONE

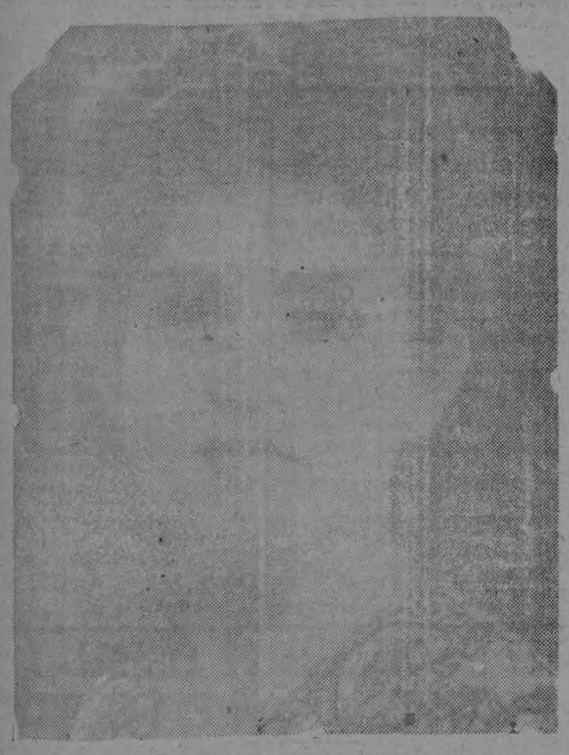

Hoy ha de celebrarse el matrimonio del caballero don Jorge Raabe con la encantadora señorita Violeta Cercone V. Tráiase de dos juventudes generosas y fuertes que se unen bajo los hados sagrados del matrimonio. El amor en las líneas de la juventud que batalla, con arrogancias indeclinables; y ella, luce, junto con sus primores físicos, los fulgores de su corazón. Que sea prolija la vida para ellos en amor y esperanza, son los deseos de DIARIO DE COSTA RICA.

MR. HOWARD TISHBURN y MRS. MARINA TISBHURN

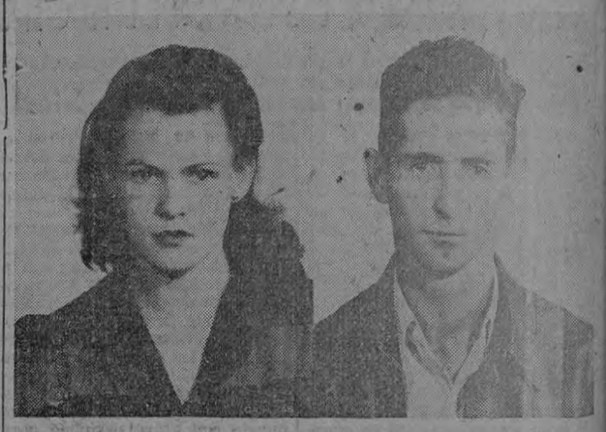

El día veintidós del mes en curso, emprenderán viaje hacia los Estados Unidos, los esposos Tisbhurn, cuyo matrimonio se efectuó, en fecha reciente, en esta capital. Fijarán definitivamente su residencia en aquel país.

DIARIO DE COSTA RICA los despide anticipadamente y les augura buen viaje y venturosa permanencia en la gran nación del Norte.

A los Madereros en General

AVISAMOS

Que por falta de espacio en nuestros patios suspendemos de esta fecha en adelante y hasta nuevo aviso la recibida de trozas.

Maderas Nacionales S. A.

Gerente: Mariano Struck.

Teléfonos: 3092, 4366, 5677.—Apartado No. 1930.

EMBELLEZCA SU CUTIS Líbrese de Barros y Espinillas con Yah-Rhus

REGISTERED TRADE MARK

CREMA EMBELLECEDORA

Distribuidores: MADURO Y SASSO

Agencias White S. A.

OFRECE:

PAPEL para ENVOLVER en rollos CRAFT 24" y 30"
PAPEL HIGIENICO AMERICANO
AGUJAS para COSER a MANO INGLESAS (todo número).
AGUJAS para MAQUINA de COSER Nos. ½—1—1½.
CEPILLOS para DIENTES (DU-PONT NYLON)
GOMA LACA LEGITIMA (ORANGE FLAKE SHELLAC)
POLISH-OL, grande y pequeño.
CERA para PISOS SHERWIN-WILLIAMS.
REPUESTOS y ACCESORIOS para MAQUINAS DE COSER.

SERVICIO A DOMICILIO LLAME AL TELEFONO 5693

50 vs. al Oeste del Teatro América

Este documento es propiedad de la Biblioteca Nacional "Miguel Obregón Lizano" del Sistema Nacional de Bibliotecas del Ministerio de Cultura y Juventud, Costa Rica.

Invitamos atentamente al público a visitar

Nuestra Quinta Exposición Anual

de productos nacionales, que hacemos en las catorce ventanas de nuestro almacén, tendrá verificativo del

11 AL 17 DE SETIEMBRE

La Independencia nacional celebrada dignamente apoyando la industria nacional.

ROBERT

desde 1888.

VIAJE A

LOS ESTADOS UNIDOS o CANADA

por la Ruta Internacional de los Flagships.

AMERICAN AIRLINES le ofrece a usted desde la Ciudad de México al Norte, TRES MAGNIFICOS SERVICIOS DIARIOS DIRECTOS:

1 - MEXICO a EL PASO, TUCSON, PHOENIX, LOS ANGELES, SAN FRANCISCO etc.
2 - MEXICO a SAN ANTONIO, FORT WORTH, OKLAHOMA CITY, TULSA, SAINT LOUIS, CHICAGO, DETROIT, TORONTO, etc.
3 - MEXICO a FORT WORTH, DALLAS, NASHVILLE, WASHINGTON, NUEVA YORK, BOSTON, MONTREAL, etc.

Y al resto de ciudades comprendidas en el Sistema American, con conexiones a otros puntos de Estados Unidos y Canadá, servidos por las compañías de transportación aérea nacionales.

Nada más conveniente para sus viajes que utilizar los servicios AMERICAN, pues aun cuando tenga usted que pernoctar en Ciudad de México, se evita molestias y dilaciones...

PORQUE:
a) - Nuestros Servicios son directos.
b) - No tenemos transbordos en la frontera.
c) - El despacho aduanal es rápido.

Para sus RESERVACIONES de Pasaje Aéreo por American Airlines, acuda a nuestros Agentes Generales:

AGENCIAS UNIDAS, S. A.
Tels. 3731 y 2553 — Apdo. 1324
San José, Costa Rica

AMERICAN AIRLINES

UNA OPORTUNIDAD

Aproveche las Fiestas de la Independencia. Todavía quedan muy buenos locales, para chinamo y para cantina, en el Parque Morazán.

LADO NORTE:

Nº 7—3.45 x 4.20 mts. vale ¢ 175
Nº 9—3.55 x 4.20 mts. vale ¢ 150
Nº 14—4.50 x 3.85 mts. vale ¢ 175
Nº 16—3.60 x 4.50 mts. vale ¢ 150
Nº 17—3.60 x 4.50 mts. vale ¢ 150
Nº 19—4.30 x 4.20 mts. vale ¢ 200

LADO SUR:

Nº 10—3.80 x 4.15 mts. vale ¢ 200
Nº 14—5.10 x 3.80 mts. vale ¢ 200
Nº 17—5 x 4.85 mts. vale ¢ 15[illegible]

Para más informes:

D. COLOMBARI
Canada Dry Batting Co. of Costa Rica.

UN DOLORO...

(Viene de la Página NUEVE)

señora nuera, y a la izquierda de su hija política, a la orilla, una señorita hermana de ésta. Caminaban despaciosamente; la señora Gamboa vda. de Gutiérrez, como se ve, venía bien protegida: al rincón la pared, al otro lado la joven señora... En eso, pasa violentamente entre ellas una sirvienta fornida y descalza, que no fué ni vista ni oída: corría detrás de ellas. Aunque el golpe recibido no fue excesivamente fuerte, fué lo suficiente para botarla. Como el golpe fué de lado, no cayó la octogenaria señora de bruces, sino también de lado contra la pared y la acera. ¡Fué cosa de segundos! ¡Fué, en parte, obra de fatalidad....! La muchacha siguió su carrera; no se detuvo ni pidió disculpas; volvió la vista atrás unas cuantas veces y nada más....

Eso ocurrió en horas de la mañana del miércoles próximo anterior y la infortunada señora—víctima de las fracturas ocasionadas—murió en la tarde del sábado siguiente. Fué llevada en seguida al hospital San Juan de Dios; ahí fué atendida de la mejor manera; todos los recursos médicos y científicos se usaron..... se hizo todo lo humanamente posible, pero...¡todo fué infructuoso!

Consideramos oportuno, en presencia del doloroso caso narrado, que se den en todas las escuelas de la ciudad, y de todo el país, lecciones a los niños acerca de los peligros de correr desaforadamente por aceras y parajes públicos; peligros para los demás y para ellos mismos. También que las amas de casa hagan lo mismo con las gentes del servicio. Y que todos colaboremos para que no vuelvan a registrar, si fuere posible jamás, tragedias como ésta que ha enlutado a una generosa familia, dispuesta a perdonar y olvidar.... a pesar de la profunda pena que experimenta, así como lo hubiera hecho doña Belarmina, que era fuente apacible de infinita bondad.

Corresponsal

El Independiente de Tres Ríos jugará en los Festejos Cívicos de Siquirres

El destacado deportista de Siquirres don Alberto Morgan nos ha hecho una invitación para que llevemos el equipo de futbol Independiente de Tres Ríos a los festejos cívicos que se celebrarán en aquella zona durante los días 15, 16, 17 y 18 de setiembre y claro está, la hemos aceptado ya que el lema del Independiente es el de vincular pueblos a base de deporte sano y caballeroso.

Mucho entusiasmo reina en Siquirres por ver en acción a los destacados estilistas del Independiente y se les prepara un cálido recibimiento.

Cronista Deportivo de Tres Ríos

Acabe con la Piorrea Rapidamente

Encías Sangrantes, Dolor en la Boca o Pérdida de los Dientes indican que Usted sufre de Piorrea o alguna Infección Bucal que tarde o temprano hará que sus dientes caigan y que puede además causarle trastornos reumáticos y cardíacos. Amosan acaba con las encías sangrantes desde el primer día, acaba con el dolor en la boca y afianza prontamente los dientes flojos. Se ofrece bajo garantía infranqueable de que Amosan debe devolver el bienestar a su boca y salvarle los dientes o le devolveremos su dinero. Pero al retornar Usted el paquete. Pídalo Amosan en cualquier farmacia hoy mismo. Nuestra garantía lo protege.

Amosan *Para Piorrea, Infecciones Bucales*

LEA Y ANUNCIESE EN ECONOMICOS

EL PAIS VA...

(Viene de la Página NUEVE)

ble su origen ilegítimo.

Fue el miedo a la protesta, fue un pánico de orden moral lo que les impidió organizar y autorizar los desfiles escolares, porque ellos saben que en los colegios alienta una conciencia nacional limpia de conveniencias y pura de responsabilidades dolosas.

Es que cuando falta en las actuaciones la autoridad moral para establecer el mismo principio en sus proyecciones, la violencia fracasada y surge la actitud medio cre con el desenlace grotesco de una pantomima. Y la pantomima tiene su escenario en el Parque Morazán.

A la sombra de los árboles de aquel sitio, que no podrán simbolizar jamás para este acto la sombra de los olivos de Jonia, pero que podría traer a la memoria lo sombrío de algunas actuaciones, celebra el cinismo el día de la patria inmortal...

Y es que, bajo una dirección tan sabia y atinada y autorizada, la indiferencia nacional consciente mira cómo es que se truecan el ejercicio del civismo por el ejercicio del cinismo....

En lo grotesco de una farándula pretenden asentar el civismo de un pueblo con cerca de cien años de instrucción pública obligatoria, gratuita y costeada por el estado. Qué fracaso!!

Pero el país va de farándula en farándula. Ahora viene esta otra que se ha establecido con una especie de turismo presidencial con acompañamiento de diplomáticos, no para dignificar las funciones en el plano en que deben desenvolverse, sino para hacer PENDANT al jolgorio del parque Morazán. Se hace duro entender cómo es que los más altos representantes de las naciones bien organizadas, de los países serios, en donde la función del gobierno no es una función del regocijo y de los paseos, con ríos y almuerzos fuertes, se dejen invitar a esas juergas oficiales u oficiosas, para ser más claro.

No está lejano el día en que el egregio ciudadano haga de torero presidencial en cualquier plaza pública...

G. ZAYAS BAZAN

LOS DIENTES DE ATRAS SE CARIAN PRIMERO

● Ochenta por ciento de las caries ocurren en los dientes de atrás. ¿Por qué? Porque los cepillos de dientes corrientes no alcanzan ni limpian minuciosamente estas muelas tan difíciles de alcanzar.

El copete grande en la punta del Pro-phy-lac-tic Perma-Grip penetra en el más mínimo intersticio, desalojando las pequeñas partículas de comida—protegiendo contra dolores y caries. Cuando *limpia* usted sus dientes con un cepillo de dientes Pro-phy-lac-tic Perma-Grip sin duda *todos* quedan bien limpios. Insista en los Pro-phy-lac-tic Perma-Grip legítimos—los únicos cepillos de dientes dotados de la característica exclusiva Perma-Grip. Busque el nombre Pro-phy-lac-tic separado con guiones.

N-61

HAY TRES TAMAÑOS: ADULTOS, MEDIANOS, CHICOS

Pro-phy-lac-tic MARCA Perma-Grip REGISTRADA

FABRICADOS EN LOS E. U. A.

GEORGE COX Y FERNANDO NUÑEZ SE ENFRENTARAN MAÑANA

Magnífico programa de guantes en el Estadio Mendoza

Para mañana, quince de setiembre, se anuncia un espléndido programa de guantes en el estadio Mendoza. Son los pugilistas de Puntarenas que, en noble afán de ayuda a la benéfica institución de protección a la juventud femenina, El Hogar Cristiano, viene a competir con los de esta capital, destinando el total de la entrada para ayudar a la construcción del edificio que habrá de albergar, con comodidad y decencia, a aquella benéfica institución que regentan las Hermanas del Buen Pastor, y cuyos frutos son ampliamente conocidos no solamente de los porteños, sino del país en general.

El programa que se anuncia es emocionante; un preliminar entre Kid Roberto (a) Pulpo, de Puntarenas, frente al Chino Palavicini. Evento especial a seis asaltos entre Avellán (a) Tintorera), frente al Macho Wallace. Un semi final magnífico, Moya (a) Espada), frente a K.O. Mondragón. Y terminados estos encuentros, se pasará a la grandiosa estelar en que pondrán en juego todos sus recursos dos pugilistas de nombradía: George Cox, el negrito a quien la afición ha calificado con el nombre del Rey del Jab, por la forma estupenda, y maestra en que lo maneja, y Fernando Núñez: el conocido y popular Colombia, que después de un retiro ha vuelto a los cuadriláteros destacando otra vez su figura de recio pegador.

Los precios fijados son los siguientes: ring side, en primera y segunda fila, cinco colones. Tercera y cuarta fila cuatro colones; quinta y sexto fila tres colones y ring side general dos colones.

La graderia general se cobrará al mínimo precio de un colón.

Ojalá que la afición sepa corresponder al noble gesto de estos valientes y abnegados deportistas que en forma tan espontánea están ayudando en la gran obra de la salvación de la juventud femenina, cada día más expuesta a serios peligros, de los cuales, con santa abnegación, luchan por dejarlas las hermanas del Buen Pastor.

COMEZON DE LOS PIES

SATISFACE O SE DEVUELVE SU VALOR

Para la terrible comezon de los pies, ampollas picantes, grietas o piel escamosa y seca, aplíquese el ungüento medicado PALMER SUCCESS. Alivio garantizado o se devuelve el dinero. Usado desde hace 100 años. Si no hay en la botica pídalo a J. H. Richards, San José, Costa Rica.

CARTER'S PILDORITAS DEL HIGADO — Pildoritas del DR. CARTER para el Higado. Purgantes Vegetales. PARA ESTREÑIMIENTO, PARA INDIGESTION, PARA EL HIGADO, PARA DOLOR DE CABEZA, PARA LA RESACA, PARA LA LENGUA SARROSA

AHORA ¢0.10

un precio al alcance de todos

Cuando no se siente bien, tome las Pildoritas Carters para el Higado... el laxante de doble acción. PRIMERO: porque combaten el estreñimiento. SEGUNDO: porque aumentan la secreción del jugo biliar, ayudando así la digestión. Haga lo que hacen miles de personas para sentirse "a las mil maravillas"... tome las Pildoritas CARTERS para el Higado.

TAMBIEN EL TUBO ECONOMICO DE 40 PILDORAS

"EL RETORNO DE LAS AGUILAS"

Obra teatral de José Neri Murillo, representada en el Teatro Milán de Alajuela.—Existe el deseo de traerla al Teatro Nacional, para representarla

Alajuela Setiembre 2

Con mucho éxito fué puesta en escena el jueves ppdo., en el teatro Milán, la obra en tres actos del escritor alajuelense José Neri Murillo Porras. Es un drama de actualidad, impresionante, que pone en evidencia las amarguras tremendas y las infinitas angustias de los hombres que batallan por la libertad del mundo: de los que luchan por abatir las fuerzas del mal que en hora aciaga pretendieron entronizarse.

La representación fué muy gustada y el público aplaudió, estrepitosamente, en varias ocasiones. Enemigos de ditirambos y de frases rimbombantes — flores de papel carentes de valor — diremos que no se trata de un Echegaray, ni de un Benavente, ni de un Martínez Sierra; pero estamos seguros, eso sí, de que la luz de esos grandes maestros da resplandores al espíritu de Murillo Porras. Es también autor de "MALDITA AMBICION", comedia estrenada en el Salvador, y de una novela inédita: "ELLA Y LA PAZ". Tiene el amigo José Neri, a nuestro juicio, talento, dedicación y humildad: tres factores de triunfo. Sin el primero nada se hace (Lo que Natura no da, Salamanca no presta); sin lo segundo, tampoco (¿qué produce el agua estancada?); sin lo último, no se mejora ni avanza (quien pretende saberlo todo y no admite observaciones, está irremisiblemente encajonado en su ignorancia.)

La dramatización de la obra estuvo a cargo de Rodrigo Sánchez Fernández (DON CARLOS), admirable actor y declamador, Claudio Sánchez Fernández (JOSE) con muy buena voz y clara dicción; Carmen Hernández Madrigal (DAISY), señorita que por primera vez trabaja en las tablas, y que, sin embargo, lo hizo con gracia y propiedad: Claudio Morales Rodríguez (MAX), muy buen recitador y actor de estimables condiciones: Alfredo Morales Rodríguez (SERGIO), elemento de apreciables condiciones; Miguel A. Castro Porras (HENRY), buen actor, poseedor de dotes para trabajar con mas brillantez aun; Jorge Luis Villalobos (DON JUAN), que hizo a tal perfección el repulsivo papel de nazi, que inspiraba antipatía (tal vez convenga decir que es un demócrata fervoroso); y Emilio Alfaro González (SIMON), viejo aficionado a las tablas, que resultó un criado perfecto: listo, atento, sumiso, y por completo identificado con las ideas de sus amos...

Recordamos durante la representación aquella estrofa de un hombre de letras alajuelense, que en seguida copiamos:

Insensatos sin rival,
hay, que detestan la [illegible]
porque no le tienen fe
a la democracia actual...
Pero... ¡el nazismo brutal
no les produce inquietud!...
Respondan, con altitud,
qué prefieren, sin falacia,
¿imperfecta democracia,
o perfecta esclavitud?

Honraron la función con su presencia, los señores Secretarios de Educación, Lic. don Hernán Zamora Elizondo, y Agregado de Prensa de la Legación Británica, Mr. Bruce, quienes vinieron especialmente. Sabemos que estuvieron complacidos.

El teatro Milán, que es el de mayor capacidad, estuvo totalmente lleno.

Se piensa que la obra puede ser dada en nuestro primer coliseo, el Teatro Nacional, como justo estímulo para el Centro Lírico Arlequín, que labora sin pretensiones, pero con ansias de superación. Así lo deseamos.

LUNETA X

MENOS TIEMPO MENOS TRABAJO

Para espejos inmaculados . . . y con deslumbrador pulimento . . . que sus criados usen BON AMI. Porque BON AMI *pule al limpiar* . . . economizando trabajo y tiempo. Espejos, ventanas, bañaderas, fregaderos, batería de cocina . . . TODO brilla más limpio y espléndido con BON AMI que no raya y sí dura. ¡Hágalo Vd. el limpiador de *su* hogar!

Bon Ami

De venta por todas partes

BRASSO

AUN se halla en venta, a pesar de las dificultades de la guerra, para lograr que los metales brillen como espejos.

CHIRRIPO,...

(Viene de la Página NUEVE)

nos, hasta allá no mandan nada que les sea útil, salvo cuando de sumar sus votos o "churrearlos" se trata.

Nosotros sentimos alegría al recibir la visita de estos mensajeros de Chirripó y a la vez, ese regocijo se diluyó en una congoja que nos puso a soliloquiar, porque sabemos que esos vástagos, son los últimos de una raza aborigen, sosegada y laboriosa, y sabemos también que esa raza va hundiéndose en la sombras de los tiempos, empujada por la negligencia oficial...

Sólo para "un gobierno votaron allá".

¡Qué ironía!

Sus nombres, buenos o malos, fueron contados; pero la salud de los indios, no se cuenta.

Por acá se organizan veladas con discursos y champagne, y por allá, las veladas son a la orilla de las cruces de guachipelín que se levantan en las "piedas", donde han sido enterrados los mordidos de culebra, o los que fallecen a causa de otras enfermedades que no cura el cielo ni la providencia.

Sin embargo, y pese a todo lo escrito, nos hacemos la ilusión de que Augusto, Lidia y Zenaida, llevarán lo que piden: aconol, y algodón; butanitan y desconsuelo prendido de los ojos...

Ahogos de Asma, Bronquitis Tos, Dominados Rápidamente

¿Sufre Usted de ataques y ahogos de asma tan malignos que pierde la respiración por momentos y no puede dormir? ¿Tiene que tocar tan hondamente que le parece que fueran a los músculos del estómago? ¿Se siente débil, incapaz de trabajar, tiene que evitar las corrientes de aire, los catarros y ciertos alimentos?

Aun cuando haya sufrido por mucho tiempo y aun cuando haya probado muchas medicinas, debe tener confianza en la nueva prescripción médica llamada Mendaco. Acaba con las drogas a base de alcaloides, las inyecciones, los cigarrillos, los atomizadores, etc. Todo lo que tiene que hacer es tomar dos tabletas que no son desagradables con los alimentos, y los ataques de asma desaparecerán como por encanto. Mendaco comienza a trabajar en poco tiempo actuando en la sangre y ayudando a la naturaleza a disolver y remover la flema que lo ahogaba. Promueve así libre respiración y sueño reparador, de modo que lo hace sentirse y parecer años más joven y más fuerte.

Acabó Con el Asma Hace dos Años

Mendaco no solo produce alivio casi inmediato y libre respiración sino que ayuda al sistema a defenderse contra futuros ataques. Por ejemplo, un paciente había perdido 40 libras, había estado sufriendo de ataques y ahogos asmáticos todas las noches, no podía dormir y ya temía morirse cuando probó Mendaco, que no solo acabó con los ataques asmáticos, sino que éstos no han vuelto a acometer, desde hace dos años.

Garantizamos Devolverle su Dinero

La primera dosis de Mendaco comienza a trabajar a través de la sangre, ayudando a la naturaleza a acabar con los ataques del Asma. En breve tiempo Mendaco hará que se sienta años más joven y más fuerte. Pruebe Mendaco bajo nuestra garantía inquebrantable. Sea Usted mismo el juez. Si no se siente enteramente bien, como una nueva persona y completamente satisfecho, después de haber tomado Mendaco, todo lo que debe que hacer es devolver el paquete vacío. Pida Mendaco en cualquier farmacia hoy mismo y vea lo bien que dormirá esta noche y cuánto mejor se sentirá mañana. Nuestra garantía lo protege.

Mendaco *Acaba con los Ataques del Asma * Bronquitis*

El Seminario venció a Tres Ríos en basket

Se enfrentaron el domingo el equipo de basket masculino de Tres Ríos frente a la segunda del Seminario, evento que atrajo mucha afición a la cancha del Seminario en la que se jugó el evento. Esos seminaristas saborearon la victoria. En cambio, en el match del viernes en el estadio Mendoza, los pulíricos vencieron de nuevo al colegio Los Angeles, por lo que podríamos aplicar aquí aquello de que "una de cal y otra de arena".

Cronista Deportivo de Tres Ríos

Resultado Sorteo Casas Baratas No. 3

La Junta Nacional de la Habitación, da a conocer el resultado del tercer sorteo de casas baratas de la "Cooperativa Casas Baratas La Familia de San José", verificado el día 10 de los corrientes a continuación de la Lotería Popular del Hospital de San Juan de Dios:

TIPO A: Antonio Espinoza Alvarado; Guillermo Marín Avalia; Melquiades Solís Bonilla; Rosa Martínez v. de Lacayo; Ana Jacoba Rojas de Padilla; Vidal Arias Quirós; Flory Figueroa Abarca.

TIPO B: Rafaela Arce Jiménez; Victoria Salazar Marín de Vásquez; Carlos Bustamante Montero; Aurelia Ossa de Bolaños; Florencia Castro Fonseca.

TIPO C: Isabel Serrano Maroto.

Las personas antes citadas deben presentarse a la Secretaría de la Cooperativa a recoger la llave y firmar la documentación correspondiente. —

EL Secretario, ARTURO MORALES F.

Este documento es propiedad de la Biblioteca Nacional "Miguel Obregón Lizano" del Sistema Nacional de Bibliotecas del Ministerio de Cultura y Juventud, Costa Rica.

AVISOS ECONOMICOS

ALQUILERES:

DORMITORIOS HIGIENICOS con baño, casa Nº 619. 25 varas Sur de los Talleres Municipales. Cuartos con baño ₡ 6.00, cuartos populares ₡ 4.00. Servicio a toda hora.

CASA NUEVA, cómoda, servicio Sanitario y todo confort; situada Calle 21, Nº 1480, Barrio Luján. SE ALQUILA. Informes Teléfono 5556.

SE ALQUILA casa céntrica de sala, dos cuartos, comedor y cocina.... ₡ 60.00 al mes. Para informes Café Imperio frente Estación Chevrolet.

SE ALQUILA en barrio residencial casa bien amueblada con refrigeradora agua caliente, rodeada jardín, garage para dos autos frente tranvía. Informes teléfono 3646.

DESEADA por familia extranjera casa buena con dos o tres dormitorios, sin muebles pero con nevera, estufa, calentador de agua, teléfono y luz. Vecindad del Paseo Colón. Renta ₡ 150.00 a ₡ 200.00 por mes anticipado. Avise por teléfono dando todos detalles a O. H. P. Teléfono 6038.

ALQUILO CASA MODERNA regular tamaño amueblada, rodeada de jardines con todo confort. Vendo cama matrimonial estilo cauch y algunos muebles. Teléfono 3137 de 11 a. m. a 2 p. m.

SE ALQUILA CASA en Aranjuez a familia responsable sin niños. Precio ₡ 220.00. Teléfono 5508.

SE ALQUILA CASA amueblada con luz, y calefacción todo confort. Informa teléfono 5368.

CASA AMUEBLADA con garage, en San Francisco de Mata Redonda, se alquila para matrimonio sin hijos. Rafael Herrera J., Enrique Castro H. Banco Anglo o teléfono 4982.

CASA MODERNA amueblada, se alquila a matrimonio sin hijos. Tiene teléfono doble servicio sanitario, y agua caliente. Informes teléfono 2230.

AUTOMOVILES:

AUTOMOVIL CHEVROLET 4 puertas tapicería cuero modelo 1940. En perfectas condiciones en general. Sin intermediarios. Entenderse con Ramón Briceño en Cartago, 150 varas norte Pulpería La Hormiga de Oro.

CUÑA CHEVROLET cerrada, perfecto estado llantas, véndese motivo viaje. Informes teléfono 3427. También vendo abanico eléctrico.

SE VENDE UNA MOTOCICLETA Indian de dos cilindros, puede verse en el Taller Mecánico de Jesús Jiménez, 50 varas al Norte del Teatro Adela.

SE VENDE CAMION FORD 28 en buenas condiciones, con los aros y cuatro llantas de repuesto. Informes al teléfono 2763.

CARRO QUE ESTE EN MUY BUENAS CONDICIONES, modelo 1939 en adelante, se compra al contado y sin intermediarios. Teléfono 2720.

VENDO AUTOMOVIL: de segunda mano, de oportunidad. Informes G. M. en este DIARIO.

PAN INTERESANTE la sangre en el cuerpo como interesante el aceite en su automóvil. Le aconsejamos honradamente usar ring free en su automóvil 100% aceite puro. Lo vende únicamente Agencia de Automóviles "Dodge" y "De Soto". Teléfono 2528.

EMPLEOS:

SE NECESITA señorita para empleo honorable. Indispensable tener práctica de Oficina. Escribir, propia mano, solicitud al apartado 838, indicando dirección.

SEÑORITA HONORABLE sin grandes pretensiones necesitamos, con conocimientos contabilidad, cálculo mercantil, mecanografía. Escriba propia mano solicitud apartado 1697, indicando su dirección.

SE NECESITA cocinera experta, inutil presentarse sin buenas recomendaciones. Págase buen sueldo. Llamar teléfono 2946.

PEONES BUENOS con familia para Hacienda en Peralta— chapias, cogidas café a ₡1.25 cajuela actualmente. Pases, casa, y leña. Informes Aserradero Alejo Aguilar Bolandi.

LAVANDERA COMPETENTE se nesita para trabajar por horas con buenas referencias y certificado de salud. Buen sueldo. Casa de alto 100 varas al Norte de la Botica de Aranjuez.

MAQUINARIAS:

ASERRADERO nuevo circular americano, recibiremos en pocos días. Excepcional oportunidad. Podemos reservarlo a interesado serio. Nieto & Co. S. A.

MAQUINARIA PARA EBANISTERIA propiedad muy céntrica, motor trifásico de 2 H. P. máquina para pintar con motor de ¼ H. P. Sembradora de arroz de 10 surcos se venden. Taller Arias. Calle 5 entre Avenidas 4 y 6 teléfono 4891.

MOTOR ELECTRICO ¼ H. P. con sierra garantizado, véndese de ocasión. Apropiado para taller ebanistería. Solera & Apéstegui. Teléfono 5394.

PEQUEÑOS TRACTORES Planet Jr., para sembrar 1, 2, 3, manzanas de terrenos, equipados con arados e implementos. Es una novedad. Véalos. Gonzalo Calderón E. Agencia de automóviles "Dodge" y "De Soto". Teléfono 2528.

COMPRESOR DE 80 libras con motor de un sexto de caballo se vende. Informa G. M. este Diario.

MERCADERIAS:

PINCELES pinturas, acuarelas y óleo, lápices colores, álbum biográfico del niño. Albumes fotografía, chinches, cuerdas violín, cañas clarinete, libros contabilidad ofrece la Librería López.

BATISTA de lino blanco de 44 pulgadas de ancho y dril de lino de magnífica calidad, muy barato acaba de recibir la Tienda Michel contiguo a la tienda Broadway.

EL BAZAR ODILI (La casa del niño frente a las Compañías Eléctricas) ofrece del 1º al 15 de setiembre próximo un grandioso Baratillo. No olvide Ud. señora que ahí encontrará la mejor calidad al mejor precio, y que este Baratillo es un verdadero obsequio del Bazar Odili a su estimable clientela.

OVEROLES, BATITAS, vestidos en los más lindos estilos, zapatillos y todo lo que sus niños necesiten, lo encontrará Ud. señora en el grandioso baratillo con que el BAZAR ODILI (La casa del niño frente a las Compañías Eléctricas) obsequiará a sus clientes del 1º al 15 de setiembre próximo.

MEJORE SUS PASTOS y mejorará su ganado con FOSFATO FLORIDA, al bajo precio de diez colones quintal. Abonos Agro S. A.

RELOJES, CADENAS medallas de oro y plata baratísimos para vender al por mayor y al detal acaba de recibir la Tienda Michel contiguo Tienda Broadway.

FINEST UNDERWEAR, sweaters and a lot of beautiful things we just got from New York. MIRAFLORES. 25 varas S. from Chelles Bar.

CONFECCION VESTIDOS SEÑORA, carteras, vestidos niños ajuares, flores, artículos para recién nacidos, etc., en la TIENDA NIETO, 125 Norte La Despensa.

NEGOCIOS:

CON GARANTIA HIPOTECARIA en San José, presto hasta veinte mil colones. Entenderse teléfono 5495. L. B.

—VARIOS:—

GANADO VENDO LOTE Guernsey y novillas cruzadas 50%. MARCO A. CASTRO V., La Uruca.

CAMION CHEVROLET de 2 toneladas modelo 1941 y un motor de gasolina de 5 caballos marca DEUTZ se vende informa G. M. este diario.

PARA SU CONSTRUCCION: le ofrecemos materiales de calidad y los precios más bajos. Inodoros "Standard" cancas y cumbreras, tubo cañería ½" y sus accesorios tubas de alcarraza 4", pintura blanca preparada, clavos en todo tamaño, hierro liso y madera. AGENCIA MADEREROS DEL PACIFICO. Edgar Villalobos & Hno. Contiguo Capitolio. Teléfono 4262.

EN EL BARRIO OTOYA SE VENDE: magnífica casa de tela metálica, alto y bajo, cuatro dormitorios de lo más amplio, sala, comedor lindísimo, tres baños magníficos y uno para servicio, garage y lindo patio todo cercado con tapias de ladrillo. Tiene hipoteca ₡ 35.000. Precio con todo hipoteca ₡ 120.000. Informa C. U. esta Administración.

CAMIONES PARA MUDANZA Y DESCARGA de mercadería y despacho de equipajes. Garantía personal eficiencia, rapidez, economía y a todas horas. Pida la EMPRESA DE ZELEDON HERMANOS. Teléfono 3182.

VENDO ARENA Y PIEDRA de toda calidad. Haga sus pedidos un día antes para poderle servir. Trino Araya. Teléfono 5969. Apartado 1.084.

LUIS ESQUIVEL SAENZ apoderado de Roberto Lang Sáenz. Oficina altos Telégrafos Nacionales, teléfono 1956. Apartado 498. Habitación: Apartamentos Lang-Alvarado Nº 2.

SE VENDE Cantina "La Nueva Geisha". Paso de la Vaca, al lado Ferretería Soley.

OPORTUNIDAD EN PUNTARENAS. Vendo negocio de primera línea, refresquería y tostelería. Soda París. Entenderse con Ibó García, teléfono 87. Aproveche el verano.

MUEBLES:

SE VENDE JUEGO DE DORMITORIO de caoba. Si se prefiere véndese por piezas; también Victrola eléctrica y armarito cocina: informes teléfono 5352; casa Barrio Amón, pensión Canadá 100 varas Norte 25 Este.

SE VENDE un juego de muebles de mimbre, para hall. Teléfono 4952.

MOSTRADOR pequeño propio para oficina y moderno se vende. MUEBLERIA TROPICAL costado La Despensa. Teléfono 4506.

BILLARES: compro uno o dos. Ofertas a Pulpería La Bomba. Barrio Keith. Teléfono Nº 4608. Antonio Arias Porras. NO IMPORTA EL ESTADO.

PROPIEDADES:

COMPRO CASA pequeña con algun terreno en los diredadores de San José. Informar al apartado 1563: precio, medidas, situación, clase de construcción etc. Negocio directo y de contado.

VENDO PRECIOSO lote en Puntarenas frente Paseo La Playa entre Hoteles Riviera y Los Baños. Informa personalmente Dr. Alvarez Feo, barrio El Empalme frente pulpería La Luz. Negocio directo. No acepto intermediarios.

VENDO MEDIA MANZANA con casa de baharegue, árboles frutales y chayoteras a 5 minutos de la Capital. Precio ₡ 5.000.00. Teléfono 4062.

FINQUITA SANTA ANA con río y bosquecito, sitio romántico para persona de gusto. Una manzana centro Santa Ana. Un radio mueble de un metro, especial Salón Baile. Vendo, entenderse con Armando Rodríguez Pulpería Frontera de México 100 varas Norte Teatro Libano.

VENDO MAGNIFICA FINCA: 12 manzanas, agua de riego, árboles frutales, magnífica casa habitación y casa mandador; situado en Río Segundo. Precio ₡ 75.000.00. Teléfono 4062.

VENDO CASA NUEVA fachada cemento, 5 apartamentos, servicio sanitario. Situada en Plaza Víquez; precio ₡ 10.500.00; teléfono 4062.

GRAN OPORTUNIDAD: vendo 4 casas nuevas de madera con bastante terreno, rentan ₡ 560.00; precio ₡ 60.000.00, situadas Barrio los Angeles; teléfono 4062.

VENDO CASA NUEVA en Cinco Esquinas: 3 apartamentos, buena agua, luz eléctrica. Informes teléfono 6031, durante la mañana. Francisco Brenes.

TOMO PROPIEDAD en arriendo con opción compra. Alrededores San José. Casa y buen patio. Precio y condiciones Elisa de Vargas. 50 varas oeste Mauro Fernández.

SE VENDE FINCA siete minutos de Alajuela, por pavimento, cinco manzanas sembrada de árboles frutales, maíz y potrero, agua de riego al centro, luz y cañería, casa pequeña, pero buena. Precio ..... ₡ 20.000. Informa C. U. esta Administración.

CASITA PEQUEÑA frente a pavimento y tranvía, cerca San José, SE VENDE corredor frente, sala, cuarto y cocina, luz y cañería y algo patio. Precio ₡ 3.800. Informa C. U. esta Administración.

RENTA SIN MOLESTIOS dos casas gemelas acabadas de hacer. Construcción magnífica, moderna, lugar valorizándose diariamente. Renta ₡ 200.00 valor ₡ 30.000.00. Si le falta dinero le doy plazo. Guillermo Guerrero. Teléfono 5509.

LOTE SAN PEDRO 20 varas por 38. Magnífico vecindario. Precio ₡ 8.00 vara contado. Víctor Murillo. Teléfono 5508.

EN GUADALUPE frente al Reformatorio, vendo propiedad 10 metros frente total 237 metros cuadrados. Escribir Blanca de García. Quepos.

LOTE de 700 varas cuadradas, en mejor punto Paseo Estudiantes, frente a los Mercaditos, tengo para vender. Lic. Alfredo Tosi B. Oficina 25 varas Oeste Botica Francesa. Teléfono 6158.

VENDO cinco casas en San José, y finquita con buena casa a 3 kilómetros del Parque Central. Julio Barquero. Teléfono 4282.

SE VENDEN casa dos pisos Barrio Amón y dos fincas en el Cacao de Alajuela, con cañería, agua para riego y fuerza eléctrica. Entenderse con Gerardo Vargas Arce. San José.

VENDO O CAMBIO por casita en San José, finca en Cachí de Paraíso valor ₡ 10.000 con hipoteca en el Banco. Entenderse con Rogelio Flores C. Apartado 442 teléfono 2785.

A 150 VARAS DEL MERCADO, SE VENDE: Bodega grande con despacho y casa de habitación cómoda. Cemento y madera la construcción. Precio ₡ 125.000. Informa C. U. esta Administración.

COMPRO CASA, en esta ciudad. Regular tamaño. Sin intermediarios. Pago hasta diez mil colones contado. Resto facilidades. Ojalá hipoteca Banco. Ofertas a R. B. apartado 1777.

VARIOS:

BARBEROS: Afilo navajas, tijeras y máquinas de cortar pelo. Barrio Luján, frente a la Escuela República de Chile casa Nº 1725 Silvio Marrochi. San José.

RELOJ PULSERA marca Certina perdido martes en la noche Parque Morazán. Gratificaré bien a quien lo devuelva Edificio Feoli puerta Nº 222.

SE PEGA ENCAJE con cordón o zig-zag a ₡ 0.15 yarda. Mercedes de Sáenz. Casa de habitación 125 varas al Sur del Colegio de Señoritas.

COMPRO CEDAZO propio para encierro gallinas, 200 metros. Especifique altura y precio por metro. Alfredo Ramsay Oficinas Juan Viñas.

HUEVOS PARA INCUBAR de las razas Buff Orpinton-Plymouth Rock New Hamshire. De gallinas importadas de EE.UU., seleccionadas con nido de trampa. Teléfono 8061. Apartado 676.

CAMISAS CHANCADOR descascaradoras, pulidoras, okrasas y chancadores para café, Válvulas compuerta, plantas refrigeración, plantas eléctricas, cable acero flexible, de todo en varios tamaños ofrece UNION FERRETERA COSTARRICENSE.

EL MEJOR SOMBRERO de fieltro que se consigue lo vende la Tienda "IGLEMTA" frente a Robert contiguo a Agencias Unidas.

COMPRO bomba Duplex para inyectar agua caliente a una caldera. Teléfono 4935. Apartado 319.

ACIDEZ, AGRURA: flatulencia, pida el específico homeopático Humphreyes 55. no permita que estos síntomas se conviertan en úlcera intestinal. Botica de Homeopatía 50 varas Oeste de la esquina Sur del Parque Central. Teléfono 4719. Apartado 68.

REFRIGERADORA de canfín de seis pies cúbicos en regular estado se vende de oportunidad. Verla en el Taller Elektron, frente a la Iglesia de la Dolorosa.

SOMBREROS DE FIELTRO finos, paraguas, corbatas, sombrillas, todo acabado de recibir a precios que dejarán sorprendidos. Visite Tienda "IMGLEMTA" frente Robert.

EN PERFECTO ESTADO y casi nuevos vendo, un teléfono auxiliar de escritorio, una máquina Royal portátil, un duplicador "Dito", una máquina para dirigir sobres, marca "Rotograph", un gabinete para baños turcos. Entenderse con José Joaquín Bonilla. Teléfono 2441.

SEMILLA DE CALINGUERO procedente de terreno a 1.500 metros, necesito un quintal. Teléfono 2068.

ESTAÑONES GRANDES con aros de hierro y lote madera construcción se vende todo el saldo. Teléfono 5969.

SE VENDE CARBON: Sacos de seis cajuelas a ₡ 4.50. De diez sacos en adelante precio especial: Teléfono 6169.

AL SEÑOR ANTONIO VENEGAS se le ruega pasar a la Foto Arias para asunto retratos matrimonio.

FOR SALE. Spalding Tournament Medal "Bobby Jones" registered Golf Clubs. Set Consists of four Woods with true temper steel shafs and individual soft leather gloves; nine irons with special spalding patented steel shafts and rustless steel heads; spalding lather bag; spalding umbrella and few balls. One of last sets made by spalding before going into war production. Like new. Telephone 4005.

EN ARANJUEZ véndese de oportunidad cocina hierro para leña, magnífico estado. Informes 75 varas Oeste Botica de Aranjuez. Francisco Brenes.

BICICLETA SE VENDE marca Olimpia, una llanta de repuesto nueva Dunlop por ₡ 275.00. También una flauta. Véalos en la Sala Adventista. Teléfono 6114. Orley Ford.

RELOJITO SUIZO MARCA "LEVER", niquelado, con adornos de pedrería, fajita negra: perdido el sábado último en el tranvía, Mercado Central y Almacén Robert. Gratificaré a quien lo devuelva. Teléfono 4372.

MAQUINA DE COSER nueva se vende al contado. También cabra con cría de dos meses. Teléfono 3842.

VARICES y otras enfermedades vasculares. Cita por teléfono 4328. Dr. García Carrillo.

PAPEL BLANCO: que se saca de la parte superior de los rollos que llegan deteriorados. Tenemos gran cantidad. Oimos proposiciones. Administración DIARIO DE COSTA RICA. Teléfono 4842.

SE VENDE una caja de caudales casi nueva 12 qq., en ₡ 2.500.00. Tienda Michel lado Botica Ideal.

PERRO CACERIA extraviado; color alazán, ojos gatos. Gratificaré quien lo entregue Jorge Echandi, Ferretería Macaya.

ENCONTRADA CARTERA NEGRA de señora. Llamar teléfono 6146 dando detalles para identificación.

VIOLINES tengo varios para vender: diferentes precios y tamaño Raúl Cabezas Duffner. Teléfono 2686. Avenida 10, Calles 10 y 12.

SOBRE BERLIN, METRALLA Y...

(Viene de la Página NUEVE)—

El comando alemán admite la pérdida de Lomza

LONDRES 13. (P.A.) — Un comunicado del alto comando alemán trasmitido por la radio de Berlín admite la pérdida de la ciudad de Lomza, importante baluarte que defiende la frontera sur de la Prusia Oriental.

Anúnciase que el noveno ejército está ya operando contra Alemania

Supremo Comando Aliado en Francia, 13. (P.A.) — Oficialmente se anuncia que un nuevo ejército norteamericano, el noveno, está ya peleando en la frontera de Alemania junto con el primero, el tercero y el sétimo, aunque no se dice en qué sector opera. Está mbajo el comando del teniente general William Simphon.

Un comentario de Sertorius

LONDRES, 13. — (PA). — El comentarista militar alemán, Ludwig Sertorious, declaró que el avance norteamericano al través del río Mosela al sur de Nancy q' parece dirigirse hacia Luneville, trata de romper el frente alemán sobre todo ese ancho frente.

Ataques aéreos sobre Alemania

Supremo Cuartel General ALIADO, 13. — (PA). — Una inmensa escuadra de aviones Aliados de aproximadamente tres mil (3.000) aeroplanos convergió sobre Alemania desde el Occidente y desde el sur, según alvirtieron las radiodifusoras Nazis temprano de hoy en la mañana

Las condiciones de un Armisticio

ESTOCOLMO, 13. — (PA). — Se sabe de muy buena fuente que el Primer Ministro de Finlancia, Hackzell, deberá regresar a Helsinski desde Moscú en las próximas 24 horas trayendo consigo las condiciones del Armisticio que han estado redactando entre la delegación Finlandesa y los funcionarios rusos en estos últimos seis días.

A una milla de distancia de una de las puertas de la muralla ofensiva alemana

ROMA. 13. — (PA). — Las tropas Aliadas que arremeten contra el sector central de la Línea Gótica alemana al noreste de la región de Florencia se encuentran a una milla de distancia al sur de una de las puertas principales de la gran muralla defensiva alemana.

Destrozadas 3 fábricas de petróleo

SUPREMO CUARTEL GENERAL ALIADO, 13. — (PA.). — El cuartel general de las Fuerzas Aéreas de Estados Unidos anunció que más de mil Fortalezas Volantes y aviones "Liberator" destrozaron tres fábricas de petróleo, una fábrica de aeroplanos, otra de camiones blindados, unos depósitos de petróleo y un campo de aviación situado en el centro y el Suroeste de Alemania.

Suspendidas unas negociaciones

LONDRES, 13 — (PA.) — La radio de Argelia informó que las negociaciones que se estaban llevando a cabo entre Suecia y Alemania han sido suspendidas y que la Misión Económica alemana que se encuentra en Estocolmo regresará al Reich de un momento a otro, completamente fracasada.

El Havre cayó en manos de las fuerzas Aliadas

Supremo Cuartel General Aliado 13. (P.A.) — Comunicado. El Havre cayó en manos de la tropas aliadas. En la costa de Bélgica ha continuado el despejamiento de los restos del enemigo entre Furness y Zeebrugge. Se ha avanzado alguna distancia más allá del Canal de Alberto. Al norte de Lieja hemos tomado la fortaleza de Eben Emael. Las tropas aliadas que avanzaron al oriente y al sureste de Lieja después de tropezar con obstinada resistencia de la infantería de los cañones anti tanques y de las minas terrestres alemanas sembradas en la región de Limourg capturaron las plaza de Eupen y de Malmedy. Varias unidades cruzaron la frontera alemana al oriente de Eupen. En los Ardennes nuestras fuerzas que libertaron Bastogne avanzaron hasta la vecindad de Clervaux en el norte de Luxemburgo. En el valle del Mosela hemos ensanchado nuestras cabezas de puente al través del río a pesar de la encarnizada resistencia del enemigo. Los emplazamientos de concreto de la artillería en la línea de Siegfried en la vecindad de Scheid, a unas 50 millas al occidente de Coblenz fueron atacados por aviones de bombardeo medianos y livianos ayer. Otros escuadrones aéreos atacaron los patios ferroviarios en Saint Wndel, reductos de artillería y puestos de observación enemigos en la vecindad de Nancy y el ferrocarril y el puente ferroviario situado entre el sur de Beveland y la tierra firme holandesa. Las columnas de abastecimiento enemigas han sido atacadas por aviones de caza y de bombardeo que han operado desde Holanda hasta el río Mosselle y desde Estrusburgo hasta Karlsruhe. También han cooperado eficazmente con nuestras tropas, atacando los reductos de la artillería. Según las últimas noticias recibidas hasta este momento, 30 aviones enemigos fueron derribados y nueve fueron destruídos en tierra. Dos de nuestros aviones no regresaron a sus bases. Los alemanes lanzaron dos contra ataques contra las fuerzas norteamericanas; el primer ejército rechazó uno de ellos en la vecindad de Limbourg, en la ribera occidental del Moselle al otro lado de Corny, como a ocho millas al sur de Metz.

TRITON

ACEITE
EXTRA - FINO
PARA

AUTOMOVILES Y CAMIONES

EN LATAS DE
"CINCO CUARTOS"

NIETO & CO
S.A.

LADRILLO DE CONSTRUCCION
TEJA DE BARRO
CAÑA de CONSTRUCCION 1a.
ARENA - PIEDRA

Consigue Ud. cualquier cantidad y de la mejor calidad donde

QUESADA y VIDECHE

Costado norte Iglesia Soledad — Teléfono 5907

LA COMISION DE BOXEO DE PANAMA DIO PERMISO A JOHN PINO

Habíamos informado a nuestros lectores de las gestiones que los promotores de boxeo, hermanos Bonilla, estaban haciendo, con el fin de lograr que la Comisión de Boxeo de Panamá concediera permiso a John Pino para que pudiera hacer una pelea más en Costa Rica. Hoy podemos decir que ese permiso fue concedido y, seguros estamos de ello, la afición recibirá complacida esta noticia, ya que todos quieren ver, una vez más a esa "ametralladora humana".

Y al saber que se le había concedido el permiso solicitado, quisimos conversar con Pino. Lo buscamos y nos hizo las siguientes e interesantes declaraciones: "Dicen que no hay mejor juez que nuestra propia conciencia, y si eso es cierto, tengo que decir que mi conciencia me concede dos victorias aunque los jueces fallaran dos empates. Y no culpo a los señores jueces; son muchos los detalles que ellos tienen que tomar en cuenta al dictar su fallo. He respetado sus decisiones, porque soy buen deportista, y porque, antes que los puntos que en mayor o menor cantidad me acumulen en una tarjeta, mucho más me agradan esos otros puntos que se anotan en la más hermosa y más grande de las tarjetas: la opinión pública. Y como sé que esa opinión me ha honrado con su simpatía y con su apoyo; como sé que nunca podré olvidar el nobilísimo gesto de esos centenares de personas que en hombros me llevaran a mi casa al finalizar mi encuentro con Garnett, es por eso que complacido por el permiso que me concedieron los dirigentes de este deporte en mi Patria, estoy dispuesto a hacer mi cuarto y último encuentro en Costa Rica. Posiblemente éste sea frente a Francois. No dejo de reconocer los méritos de este pugilista; no quiero aminorar sus cualidades, pero sí tengo que decir que en mi primera presentación no estuve bien; que no me cuidé. Los que me han visto en mis dos encuentros, saben que frente a Garnett luchó un Pino muy superior al que bregó frente a Francois. Yi se llega a formalizar esta revancha, esté segura la afición costarricense que entraré al ring dispuesto a finalizar cuanto antes la pelea. Pero que lo que sí pediré es que el encuentro sea concertado a quince asaltos, y poder demostrar así la resistencia física de un individuo bien preparado. Y si deseo que la pelea sea concertada a quince vueltas, es porque en esa forma.... no creo que me llegue un nuevo empate".

Mucho agradecimos al caballeroso panameño sus declaraciones y solo deseamos, como lo desea la afición en general, que esa revancha Francois-Pino se realice.

SE NECESITA

empleado de alta categoría, con amplia experiencia en ventas y con conexiones con las principales casas importadoras de mercaderías en general, para desarrollar líneas de firmas norteamericanas de reconocido prestigio.

Se pagará buen sueldo y amplia comisión a la persona que llene las calificaciones requeridas ofreciendo el puesto, además, magníficas perspectivas.

Dirigirse por escrito a "A.B.C." — Apartado Nº 815. Ciudad.

RUIDOSO TRIUNFO SE ANOTARA MAÑANA DORIS BRENES

En los eventos deportivo-escolares que se realizarán mañana en el estadio nacional, figura un número que ha llamado poderosamente la atención, y es el de las parejas que bailarán el Punto Guanacasteco. Ha sido organizado este baile por la competente maestra de educación física señorita Doris Brenes, de la escuela Juan Rafael Mora.

Para los que conocemos las capacidades y el entusiasmo de Doris, y sobre todo para los que hemos seguido de cerca su labor, tenemos por seguro que se anotará el más ruidoso de los triunfos.

Hemos visto los ensayos, y sabemos que cualquier guanacasteco que concurra mañana al estadio nacional, podrá sentirse como en sus pampas, al oír los acordes armoniosos del punto y ver cómo un numeroso grupo de chiquillos "cartagos", saben sentir también, cómo saben vibrar con esa música típica guanacasteca, que llena de alegría y llega al corazón.

Para Doris, por anticipado, la felicitación más calurosa, lo mismo que para los chiquillos participantes.

Bailarán el punto los siguientes alumnos de las escuelas Juan Rafael Mora: María Elena Quirós; Abel Palma, Cecilia Castro, Eduardo Jiménez; María Elena Vargas, Mario Castro; Noemy González, Oscar Sanabria; Nery Fernández, Francisco Castro; María Eugenia Camacho, Jorge Aguilar; Norma Coto, Omar Arrieta; Adela Araya, Moisés Weislader; María Dominga Viales, Rodolfo Herrero; Vilmy Mojica, Jesús Nastrala; Miriam Marín, Carlos Quirós; Carmen Solano, Santos López; Virginia Chinchilla, Cecilio Aranda; Miriam Jiménez, Alvaro Vargas; Blanca R. Fonseca, Ronaldo Fernández; América Vargas, Carlos Sanabria; Hilda M. Granados y Carlos Pérez.

La Sangre Delgada Necesita mas Hierro

Si su sangre no tiene suficiente hierro, esté seguro de que padecerá de pérdida del apetito y se sentirá débil, cansado, nervioso; y si se descuida puede producirle esto hasta dolores de cabeza, vahídos, hemorragias nasales, piel amarillenta, mal sueño, mala memoria, falta de respiración después de algún esfuerzo físico, manchas de la piel y pérdida de la confianza en usted mismo. El hierro es la verdadera fuente de energías para la sangre y el cuerpo. Y ahora ya es fácil revigorizar su sangre con hierro, tomando el nuevo descubrimiento llamado Conferro y que se debe a un médico estadunidense. Conferro contiene una nueva forma activada del hierro, y la primera dosis inicia casi instantáneamente a reconstituir la sangre, haciéndola roja y vigorosa. Conferro también revitaliza el hígado, y tiene que hacerlo sentirse a usted más joven, más fuerte y más saludable que en muchos años, o se le devuelve el precio que pagó por él. Compre Conferro hoy mismo en cualquier farmacia, droguería o botica; porque la garantía lo protege a usted.

Este documento es propiedad de la Biblioteca Nacional "Miguel Obregón Lizano" del Sistema Nacional de Bibliotecas del Ministerio de Cultura y Juventud, Costa Rica.