

Jefe de Redacción:
Carlos Vargas Gené
Administrador:
Fernando Vilalobos V.
Dirección y Redacción
edificio Av. 19
Administración, anuncios y
circulación, edificio calle 39
TELEFONOS:
CENTRAL LOCAL
4893 - 4892 - 5786 - 1580

LA NACION

AÑO XV Director: RICARDO CASTRO BEECHE Nº 4554
San José, Costa Rica. Sábado, 16 de Setiembre de 1961.
Miembro de la Sociedad Interamericana de Prensa

EDICION DE HOY:
36 Páginas
Número suelto ₡ 0.30
CON SUPLEMENTO
SUSCRICION MENSUAL:
₡ 6.00

BOMBA NUCLEAR SUBTERRANEA DETONO AYER ESTADOS UNIDOS

Reanudó así las pruebas nucleares interrumpidas desde 1958, con una explosión en Nevada, que no produjo precipitación radioactiva. El sísmógrafo de la Universidad de California registró la explosión nuclear, que produjo una sacudida de intensidad 4

El Presidente Kennedy exhortó a la Unión Soviética a negociar un pacto de prescripción de las pruebas nucleares. Frustrado ayer en Bonn un atentado contra el Canciller Adenauer, mediante una bomba que se le envió dentro de un paquete

Janio Quadros llegó ayer a Londres e inmediatamente se le bautizó el "Señor Callado" porque no ha permitido a los periodistas que le aborden. — Gran Bretaña emitió una declaración respaldando ampliamente la reanudación de las pruebas nucleares por parte de Estados Unidos.

El Presidente Norteamericano reveló ayer que Estados Unidos ha preparado un nuevo y amplio plan de desarme general y completo
—(Texto en la Página 28)

ASOCIACION Nacional de Rehabilitación

Se creó esta institución, por Decreto del Presidente Lic. E. Chacón Jimenez y del Ministro de Salubridad Pública doctor Quirce Morales

Tendrá por objeto la protección de los inválidos y ejercer funciones de coordinación y asesoramiento para todos aquellos organismos que tengan a su cargo personas tendientes a la rehabilitación de personas inválidas

El Decreto dice que "podrán formar parte de la Asociación Nacional de Rehabilitación, todos aquellos organismos, institucio- nes, patronatos o individuos, nati- vos, extranjeros, que así- siales o extrajeros, que así- soliciten y que deseen cooperar a los fines de dicha Asociación"

—(Texto en la Página 39)

EVALUACION DE PROGRAMAS DE SALUD PUBLICA

Efectuará en Costa Rica el doctor Machiavello, Jefe de la Oficina de Programas de la OMS en Ginebra

La destacada personalidad científica estuvo en Costa Rica, de acuerdo con lo dispuesto en la última reunión de Ministros de Salubridad Pública de Centro América-Panamá

Una comisión formada por el doctor Machiavello, el Director General de Asistencia Médico-Social, Dr. Brenes Ibarra; el Director de Prestaciones Médicas de la Caja Costarricense de Seguro Social, Dr. Escalante Pradilla; y el Dr. Vargas Méndez, Director General de Salubridad, iniciarán el trabajo en enero
—(Texto en la Página 3)

EMPRESTITOS CONCEDIDOS

ESTE MES: \$ 32.5 MILLONES

3.5 millones para el INJU, 5 al Banco Nacional, 3 al Banco Central para bienes de capital y 21 al Banco Central para reforzar reservas monetarias

Con 3 millones de dólares será continuado el programa de préstamos para importación de bienes de capital iniciado por el Banco Central en 1952

—(Texto en la Página 34)

JUSTIFICADO PANICO

No produce el proyecto de ley de impuesto territorial a la extensión presentado por el Ing. Ariosto García

Desearnos que la Asamblea oiga nuestras razones en contra, estando antes de sostener conversaciones con los señores diputados

Dicen los señores don Ernesto Lara B., don Hernán Gutiérrez B., don Edgar Sáenz B. y don Alberto Moya, miembros del Tribunal de Avalúos, en exposición presentada a la Asamblea Legislativa

—(Texto en la Página 5)

WHISKY

Preguntan los importadores qué pasó con el anunciado proyecto del Ministerio de Economía para rebajar los aforos

Desearn saber qué sucedió con el proyecto que habla anunciado el Sr. Ministro Borbón para acabar con el escandaloso contrabando que se produce

—(Texto en la Página 7)

FABRICA DE NEUMATICOS

y otros artículos de hule, se propone establecer en Costa Rica un fuerte industrial de Guatemala

Se trata del Sr. Miguel Zimeri, que tiene en aquel hermano país la empresa "Industrias de Alzorrón S.A.", quien con tal motivo ha solicitado a nuestro Consulado General en la capital chapina una serie de datos estadísticos y legales

Toda esa información, conjuntamente con copia de nuestra legislación sobre desarrollo y protección industrial le será remitida al Sr. Zimeri por el Departamento Consular del Ministerio de Relaciones Exteriores
—(Texto en la Página 3)

Celebración de la Independencia

Efectuada ayer por liceistas y escolares en la ciudad de San José y provincias, fue imponente y fervorosa. — En la capital cobró contornos de inusitada esplendidez y severa disciplina

NUEVA LEY AZUCARERA

En los Estados Unidos propondrá al Congreso el gobierno, para modificar sustancialmente el sistema vigente desde hace 27 años

La actual ley del azúcar expira el 30 de Junio de 1962 y el gobierno piensa presentar su nuevo proyecto al Congreso, en Enero próximo
—(Texto en la Página 4)

IMPORTE INSTRUCCIONES

El Director General de Aduanas a todos los administradores respecto de los cambios en los cálculos con motivo de la vigencia del tipo de cambio único

Los productos nacionales que se exportan y para los cuales el arancel fija un gravamen en dólares, la conversión a colones debe hacerse al 6.62
—(Texto en la Página 11)

300 Millones Para el Plan Vial

Saló hoy la misión especial encabezada por el Sr. Ministro de Obras Públicas que va a gestionar la financiación en Washington

El próximo proyecto que vamos a impulsar y al que todos los costarricenses deben unirse, es el de la terminación de la carretera a Limón

Declaró ayer a LA NACION don Fernando Madrigal A., Presidente de la Asociación de Carreteras de Costa Rica
—(Texto en la Página 4)

GRUPO DE ESTUDIO DEL CAFE

Se reunirá en Washington el día 23 para conocer de cinco importantes asuntos, entre ellos la adopción de medidas para un convenio a largo plazo

Se estudiará también la forma de establecer controles que limiten la siembra y cultivo del café y la financiación internacional
—(Texto en la Página 3)

ESTUDIO AMPLIO

De los diferentes proyectos que existen sobre abonoamiento intensivo de las plantaciones de café realizó la Comisión del Café de la Cámara de Agricultura

Declaró ayer a LA NACION el Lic. José R. Echeverría, Presidente de la Cámara Nacional de Agricultura
—(Texto en la Página 15)

LA CHILENA

Visitó don Edmond Woodbridge y declaró sin reservas que allí instalaría la fábrica de cemento, pero prefirió ignorarla en el contrato que presentó

Han recibido insinuaciones como las de 1958, siempre en contra de Cartago, para instalar la fábrica en otro lugar

Pretende cubrirse con insinuación que es recurso barato, e impropio de Gerente buscando abanicarse con ambiente populachero

Dice don Marco Tulio Solano contestando al Sr. Woodbridge
—(Texto en la Página 8)

SEGUROS

estamos de que la fórmula propuesta por nuestra Sociedad, de democratizar las inversiones por medio de la venta de acciones de un bajo valor nominal con el fin de que cualquier costarricense pueda convertirse en parte de la empresa, no podrá contar con el apoyo de ciertos intereses que se oponen a este procedimiento

Dice el Gerente de Industria Nacional de Cemento S. A., en el final de su carta al Director de LA NACION con motivo de la publicación de don Marco T. Solano
—(Texto en la Página 7)

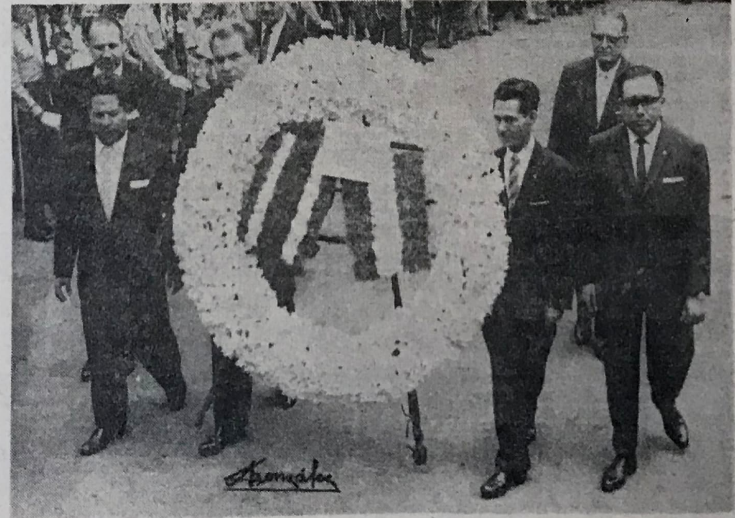

Los señores Embajadores de las hermanas repúblicas de Centroamérica colocan una ofrenda junto al Monumento Nacional. Un pelotón de la Guardia Civil y estudiantes montan guardia de honor en ese instante.

VISITO LA CHILENA DON EDMOND WOODBRIDGE Y DECLARO SIN RESERVAS QUE ALLI INS-TALARIA LA FABRICA DE CEMENTO, PERO PREFIRO IGNORARLA EN EL CONTRATO QUE PRESENTO



PRIDENTE ECHANDI Y EMBAJADOR CENTROAMERICANO.— Al mediodía de ayer, el señor Presidente de la República Lic. Mario Echandi, recibió en la Casa Presidencial a los señores Embajadores Centroamericanos, con motivo del 140º Aniversario de la fiesta nacional. De izquierda a derecha, el Sr. Embajador de Honduras Dr. Pineda López, Sr. Embajador de Nicaragua, Dr. Lacayo, Presidente Echandi, Sr. Jovel, Encargado de Negocios de El Salvador y Coronel Mérida, Embajador de Guatemala.

Don Edmond Woodbridge en su condición de Gerente de Industria Nacional de Cemento S. A. publica en LA NACION de ayer (viernes 15) una primera parte de su respuesta a mis tres comentarios precedentes, enfocando el proyecto contrato para una fábrica de cemento. Los que me hayan leído se han dado cuenta de que al punto en el proyecto contrato falta de localización de yacimientos de caliza y ubicación de la fábrica. El señor Woodbridge dice que desde que estubo con los diputados visitando los yacimientos de caliza de La Chilena declaró que sería el lugar de la explotación para la fábrica. Pone a mi alcance la razón de mi parte, para señalar en la redacción del contrato la omisión en referencia, si la cláusula IV del proyecto contrato dice así:

"La selección del yacimiento de primas y la ubicación de la planta correspondarán al Empresario previo los estudios técnico económicos del caso".

Note el lector que cuando está presentado el contrato para su estudio y tramitación, el contratista ha puesto el término futuro que "corresponderá", cuando lo natu-

ral habría sido decir, con apego al presente indicativo, que con el conocimiento y estudios de los yacimientos de La Chilena ofreciera sus presupuestos de construcción y costo del material a producir. Prefirió ignorar en el contrato La Chilena.

Lo dicho parece suficiente para justificar mis críticas, pero todavía hay algo más en el proyecto contrato, en relación directa con la localización de los yacimientos de caliza y la ubicación de la fábrica. En efecto, en la cláusula XIV del contrato que presentó a estudio de la Comisión Consultiva, al invocar la necesidad de divisas al tipo oficial para pagar la traída de geólogos, dice así:

"a) las sumas destinadas a estudios geológicos y de localización incluyendo gastos de viaje y honorarios técnicos, que deban ser pagados en moneda extranjera".

Si visitó los yacimientos de La Chilena y declaró sin reservas que allí estaría instalada la fábrica, entonces no hay relación para que luego hable en el contrato de traer geólogos del extranjero con propósitos de localizar yacimientos de caliza y la ubicación de la fábrica.

Don Edmond Woodbridge vino a Cartago para aceptar una cordial invitación y recibir un agasajo de mis coterráneos, quienes lo invitaron para conocer expresamente su criterio respecto a los yacimientos de caliza de La Chilena y lo externó sin reservas, favorable a la tesis tantas veces traída a cita, la de las condiciones inmejorables de aquellos yacimientos de caliza para la instalación de una fábrica de cemento al sur de Cartago.

Para traer este tema a la prensa no he hecho otra cosa que estudiar los documentos que se producen de la oferta contrato que firma el señor Woodbridge, habida cuenta de que se trata de un asunto de interés público. La fuente de inspiración es auténtica, confirmada por el Gerente de la Industria Nacional del Cemento S. A. en la publicación de que hago mérito, que no logra desvirtuar con las frases capciosas saturadas de insinuaciones maliciosas. Bien sabe él mejor que el suscrito, de la ofensiva en contra del establecimiento de la fábrica de cemento en los yacimientos de La Chilena, porque

personeros de Industria Nacional del Cemento S. A. han ofrecido insinuaciones, como las de siempre en contra de Cartago, para instalar la fábrica en otro lugar. Confieso que de esta ofensiva mantenida en forma constante excepto la omisión en forma de redacción del proyecto contrato presentado que expresamente pretende determinar La Chilena, para lo cual no he podido dar con la razón que lo justifique, participo de antemano declaró que sería el lugar escogido.

Para salir a la prensa con comentarios he debido estudiar los papeles que los documentos que he puesto bajo mi dominio. Sobre las celtas hechas y a mayor abundamiento, veamos este otro documento, el Acta No 126 de la Comisión Consultiva por la Comisión para el Fomento Industrial, del 15 de Julio del año en curso que dice:

"... advierte la Comisión en el capítulo de OBSERVACIONES, lo siguiente: Si por razones técnicas hubieran existido otros o del equipo, no variando el criterio de esta Comisión, las conclusiones generales que dieron lugar al juicio emitido".

El lector de cualquier categoría, no requiere mayor esfuerzo para encontrar entre líneas los alcances de que, si por razones técnicas se sustituyeran las selecciones de yacimientos, el criterio de la Comisión no varía (¿Cuál es la razón de esa frase? Parece difícil establecerla, pero entra en sincronización con la omisión en el contrato, al no determinarse la localización de yacimientos y de la fábrica.

El otro aspecto que se refiere al precio de venta del cemento para el consumidor, no es secundario dentro del interés nacional. Estudiando documentos y material de archivo de la hermenéutica de la economía en materia industrial, el economista me informó de que de los 42 kilogramos de cemento a C. 6.20, hubo de llamarse la atención el hecho de que la oferta contrato original del señor Woodbridge, para establecer ese precio condensó la inversión para la fábrica en el volumen siguiente:

"INFORME DE LA COMISION (Cuadro No 5) Valor de inversiones

Maquinaria y equipos	C. 11.539.400,00
Terrenos y edificios	C. 4.107.527,00
Otras inversiones fijas	C. 2.185.000,00
Capital de trabajo	C. 1.700.000,00
TOTAL	C. 19.531.927,00

En relación con este informe autorizado de la inversión, la Comisión Consultiva dice así:

"Costo estimado y precio de venta del cemento.

Se ha hecho un cuidadoso análisis de los costos estimados que han dado pase para ofrecer los precios de venta (del cemento) en cada uno de los proyectos, ya que es necesario verificar que no ha habido omisión de factores que pudieran alejar las estimaciones de la realidad" (pag. 46 del Informe).

Ruego al lector que, para formar cabal concepto, asimile los alcances de esta declaración de la Comisión Consultiva en cuanto dice: "no ha habido omisión de factores que pudieran alejar las estimaciones de la realidad". Dije antes y repito, que me llamó la atención que el precio de venta del cemento se estableciera con una inversión de C. 19.000.000 y después de una semana esa inversión llega a C. 28.000.000,00; es natural que saliera a la demanda

de una explicación, pero debo llevar de darla al señor Woodbridge si reitera que el precio de venta, sin ningún recargo, será de C. 6.20 por los 42 kilogramos. Ante esta ratificación debo retirar mi crítica y la retiro, pero en la seguridad de que ese precio sufrirá aumentos, como los sufrirá el volumen de la inversión.

El señor Woodbridge se resiste por mis críticas documentadas en sus propias manifestaciones, pero no me ha cogido en renuncio según dejó probado con su visita a La Chilena y con el testimonio del Sr. Yglesias que él aporta en su publicación, de que si bien en cierto había escogido los yacimientos de caliza al sur de Cartago, también es cierto que no lo había querido determinar en el contrato. Pretende cubrirse con la frase que, "mientras trabajan ustedes que defender el interés nacional contra los grandes intereses". Esta insinuación es un recurso barato, impropio de un Gerente buscando abanicarse con ambigüedad populachero. En ese ambiente busca ahora habrá de mantener sin recargos el precio de venta del cemento a razón de C. 6.20, sin recargos, pues de lo contrario la criada le saldrá responsable.

Marco Tulio Solís A.

OFRENDA FLORAL EN EL MONUMENTO NACIONAL. — Todo el cuerpo diplomático acreditado ante nuestro gobierno, participó ayer a las diez horas en una sencilla pero emotiva ceremonia, en la que fue depositada una bella ofrenda floral, en el Monumento Nacional, en honor al 140º aniversario de nuestra independencia.



CUERPO CONSULAR RINDIO HOMENAJE EN EL MONUMENTO NACIONAL. — En horas de la mañana de ayer, más de cuarenta miembros del Cuerpo Consular acreditado en esta capital, participaron en la ceremonia de colocar una ofrenda floral en el Monumento Nacional, con motivo del 140º aniversario de nuestra independencia. La ceremonia fue sencilla, pero no por ello menos significativa.

JUAN EL INTREPIDO



SR. CONDUCTOR cuando está de paso con su vehículo, asegúrese que está en perfectas condiciones y evitará muchos accidentes y retrasos.