Imprenta Moderna
Frente á la
Biblioteca Nacional

LA INFORMACION

Obleas Cefálicas
Remedio seguro y
rápido para el
Dolor de Cabeza
Botica Francesa

DIARIO DE LA MAÑANA

Año V. | San José de Costa Rica | Sábado 5 de abril de 1913 | N.° 1603

HACE UN PLACER DE LA DIGESTION SI SE TOMA CON LAS COMIDAS.

Cerveza Traube

LA BEBIDA IDEAL

DA VIGOR A LOS VIEJOS, FUERZA A LOS JOVENES, Y BELLEZA A LAS MUJERES.

LOTERIA DEL ASILO CHAPUI

Emisión de 25.000 billetes á razón de ₡ 4.00 cada una, divididos en octavos, á 50 céntimos el octavo.

Valor en premios: ₡ 71.160.00
SORTEO 302 PARA EL 11 DE MAYO

1 premio mayor de	₡ 20.000.00..	₡ 20.000.00
1 " " "	8.000.00..	8.000.00
1 " " "	4.000.00..	4.000.00
2 premios "	1.000.00..	2.000.00
5 " "	500.00..	2.500.00
15 " "	200.00..	3.000.00
30 " "	100.00..	3.000.00
40 " "	60.00..	2.400.00
10 aproximaciones al primer premio (5 anteriores y 5 posteriores) de	$0.00 cíu.	600.00
10 aproximaciones al segundo premio (5 anteriores y 5 posteriores) de	₡ 50.00 c|u.....	500.00
900 terminaciones á las dos últimas cifras del primer premio, de	₡ 40.00 c|u.....	9.000.00
9700 terminaciones á la última cifra del primer premio, de	₡ 8.00 c|u.....	12.800.00
9700 premios	₡ Valor...	71.160.00

NOTA.—La venta en la Tesorería es de veinte billetes en adelante, con el días previsto de descuento.

LA INFORMACION
DIARIO DE LA MAÑANA
Oficinas de Redacción
y Administración - -
Esquinas Calle 8a. Norte
y 1a. Avenida Este - - -
APARTADO No. 48.
TELEFONO No. 18.

IMPRENTA MODERNA
Frente á la Biblioteca Nacional
Editor: Samuel Sediles
La Redacción asume la responsabilidad personal de las publicaciones no firmadas

¿SUFRE UD.?

La Sra. Marvin Marshall, de Woodstock, Ga., escribe lo siguiente: "Les escribo para comunicarles las buenas nuevas de que el Cardui me ha aliviado maravillosamente."

"Espero y confío en que las señoras que estén sufriendo de la manera que yo sufrí, tomen el Vino de Cardui, pues que para mí ha sido una bendición de Dios y sin duda aliviará á toda señora que esté padeciendo."

el Vino de
Cardui
Para las mujeres

es el mejor tónico que pudiese Ud. tomar.

No importa que esté Ud. sufriendo de dolor de cabeza, de dolor en la cadera, ó en los brazos, y que sienta opresión muy molesta en el vientre, etc.; no importa que se sienta Ud. cansada, fatigada, ó desesperada, pues que el Vino de Cardui la aliviará.

Ha aliviado millares de otras mujeres débiles y enfermas, y basta con que lo tome Ud. también que le quede agradecida para siempre.

¡Pruébelo!

RELOJERIA SUIZA
A. CHAPATTE
Llegaron preciosas joyas de oro, plata y enchapadas para regalos
Alhajas con finísimas piedras
Todo á precio sin competencia 25-alt.

WM. MC. KINNON Y CO. LD.
ABERDEEN, ESCOCIA
FABRICANTES DE MAQUINARIAS PARA CAFE, CAÑA DE AZUCAR, CACAO Y HULE.

Se permite llamar la atención de sus clientes á sus Secadoras para café de nueva patente "OKRASSA", de las cuales hay ya tres instaladas en el país; también, pueden suministrar á precios muy equitativos sus nuevas plantas completas para hacer azúcar en cantidad de ¾ de tonelada, 1 tonelada, 1½ toneladas, 2 toneladas y 3 toneladas por día de 12 horas.

Pídanse informes y catálogos á

BRENES & Co.,
Agentes.
18 May. 6

SEMILLAS --- SEMILLAS
La mejor clase de semillas para Hortaliza y Jardín, así como de pastos finos la venden los señores
J. M. THORBURN & CO. DE NEW YORK
Proveedores de la Sociedad Nacional de Agricultura
PARA CATALOGOS, MUESTRAS Y PRECIOS DIRIGIRSE A LOS AGENTES EN COSTA RICA SEÑORES
BRENES & COMPAÑIA.

Guayacol Glicerofosfatado
del Dr. M. Johnson
Medicamento eficaz y de éxito seguro y rápido contra todas las enfermedades del pecho.
Depósito: BOTICA FRANCESA 570

ALBERTO NAVARRO
AGENTE VIAJ RO
Ofrece toda clase de trabajos tipográficos, pues cuenta con la Agencia de la IMPRENTA MODERNA, ya bien conocida por la calidad y baratura de sus trabajos.

₡ 3.000=00
La Sociedad Española de Beneficencia desea colocar ₡ 3.000-00 con garantía hipotecaria. Diríjanse las solicitudes á don Felipe Herrero, en la "Puerta del Sol".
697 18 mzo. s o.

Wheland Machinery Co.
STREET BROS. MACHINE WORKS
EAGLE SAW WORKS. CHATTANOOGA, TENN.
Fabricantes de todas clases de maquinarias para aserraderos, para labrar madera, motores de vapor, calderas, sierras, dientes, etc., etc.
MAQUINAS QUE SON LA TAPA
Calderas, que con solamente una parte de los desperdicios del aserradero, trabajan bien.
Véase trabajar el aserradero de Marcos Vargas en el Navarro.
Agentes y Representantes de Fabricantes para la América Central,
JOHN D. WILLIAMS & Co. No. 2 Rector St., New York
A. T. HARRISON San José, C. R.
583-1 Mz.

Talabartería y Zapatería
Jirón
50 varas del Parque Morazán

Para la temporada de verano ofrezco un extenso surtido de trabajos de Talabartería, Galápagos de señora desde ₡20 hasta ₡100. Monturas y albardas desde ₡10 hasta ₡100. Espuelas, Chillillos, cabezadas, riendas y demás accesorios, arneses desde ₡40 hasta ₡200
Calzado lo envío libre de porte á todas partes de la República.
Representante de casas extranjeras
213. SALVADOR JIRON.

Cigarros de la Habana
variado surtido
Artículos para fumadores
LA GRAN VIA
EUGENIO DE BENEDICTIS
780—1 ab.

WILLIAM L. DINES JR. CO.
WORCESTER MASS. U. S. A.
FABRICANTES DE TODA CLASE DE MAQUINARIA PARA BENEFICIAR CAFE
Ofrecen sus productos á precios sin competencia y los garantizan en duración, solidez, excelente resultado, manejo sencillo y economía de fuerza.
La máquina que, una vez colocada, no diera el resultado requerido, podrá ser devuelta y su valor será reembolsado.
Para pormenores respecto á condiciones y facilidades solicítense informes de nuestro agente.
270-9 En. BENJ. E. PIZA.

PARA HOTEL
En la Calle del Tranvía á 200 varas al Oeste del Mercado, se alquila una espaciosa casa de buen aspecto, de dos pisos. Presta gran comodidad para un hotel, pues pueden arreglarse 25 cuartos cómodos, además del servicio general para hotel. Edificio contra temblores. Excusados de agua. Con salida á dos avenidas.
Entenderse con don Manuel Soto Mendoza.

APROVECHE ESTE OBSEQUIO
LA MODA DE SABATINO
(PARQUE DE MORAZAN)
ofrece un gran surtido de calzado de varios estilos y de todos colores á precios SUMAMENTE BAJOS. Todo el que compre su calzado en esta tienda tiene derecho á un par de tacones de hule de la mejor clase.
Aproveche este obsequio que la famosa MODA DE SABATINO ofrece. 132-13 Dic.

TOME PETRONINA

EL AÑO DE ORO
OCASION RARA
VENDO MI HACIENDA Y BENEFICIO DE CAFE
EN LA GRANADILLA DEL MOJON
Consta, más ó menos, de 40 manzanas de Café frutal, en excelente estado de cultivo, 15 manzanas de potrero y cañales, y el beneficio, patios y casa de habitación.
El beneficio de café, aunque no muy grande, es suficiente para preparar en él hasta 3000 fanegas, por la comodidad que ofrece, pues es uno de los mejores montados en el país y el café elaborado en él obtiene los precios más altos que por cualquier café de Centro América se pagan en Londres.
La finca tiene una bonita casa de habitación con artísticos jardines y es una quinta de verano verdaderamente ideal, por su excelente clima de 1250 metros de altura.
Dista la propiedad como 1½ kilómetro de la estación del tranvía y del Ferrocarril en Fuentes.
Juntos con la finca se pueden vender los créditos de anticipo existentes, que desde luego aseguran un buen núcleo de clientela.
Vendo las propiedades porque mis negocios de comercio me ocupan demasiado para atender bien á ambas empresas.
No se exige todo el precio al contado.
288-12 En. s. o. M. KOBERG.

HOTEL DEL PACIFICO
50 varas al Este del Parque de la Victoria, casa de alto, con cuartos muy cómodos para familias, alimentación magnífica SIEMPRE BUEN PESCADO. Precios módicos. Una visita os convencerá.
Propietaria,
330-19 En. AMELIA AGUILAR DE COLOM.
PUNTARENAS

RICARDO MORA FERNANDEZ
CORREDOR JURADO Y COMISIONISTA
Agente de la Compañía Nacional de Seguros
Compra productos del país.—Cacao
Limón Febrero 1913
Ofrece actividad y honradez en los negocios que se le confien
Ap. Correos, 244
488-18 F.

Casa de Huéspedes
Aviso al público en general, que he abierto una Casa de Huéspedes y pensionistas en la que ofrezco servicio con esmero y consideración, en donde comerán al gusto y con poco dinero.
Almuerzo y comida á todas horas, camas higiénicas.
Jueves y Sábados tamales y platos especiales.
Frente á la Panadería Lamicq.
348.—22 Ene. RAQUEL ARIAS.

CARPINTERIA Y EBANISTERIA
DE ODILON GUTIERREZ VALVERDE
Fabricación de toda clase de muebles, puertas y ventanas.
Precios económicos.
Se atiende todo trabajo con prontitud y esmero
Garantiza su trabajo. + + + + + Elegancia y buen gusto
Situada 100 varas al Oeste de la Fábrica de Mosaicos de don Lesmes Jiménez, Paso de la Vaca.

HAGA USTED UNA VISITA!
Esta es la casa que trata á su clientela con mucha amabilidad y consideración.
Encontrará toda clase de artículos por abonos semanales.
298

La Económica
DE SALOMON GUTT.-- Casa semanal
75 varas al Oeste de la plaza de la Artillería
Siempre encontrarán trabajo en esta casa Agentes, Cobradores y Vendedores.

AGENCIAS:
En Alajuela, Heredia, Santo Domingo y San Antonio de Belén.
Gran variedad de artículos

Este documento es propiedad de la Biblioteca Nacional "Miguel Obregón Lizano" del Sistema Nacional de Bibliotecas del Ministerio de Cultura y Juventud, Costa Rica.

La reforma de la llamada enseñanza secundaria

La errónea apreciación de creer la Enseñanza Secundaria como un grado aparte en el sistema de la cultura general, es la causa de las constantes reformas á que ha estado expuesta nuestra llamada Enseñanza Secundaria.

Si la instrucción primaria, dice Lettelier, no abraza más materias, es porque abrazando más se destinaría á un menor número de individuos. Si se reduce más el campo de la enseñanza es porque reduciéndola atentaría menos perfectamente á la formación del ser moral del hombre.

El distinguido educador de la República Argentina don Domingo Faustino Sarmiento es de igual opinión al "fijar el concepto cualitativo y cuantitativo de la instrucción, proclamándola integral, muchos años antes de que ésta constituyera el sistema así llamado. Proclama por lo mismo, que la instrucción es una, y no admite clasificación ordinal. El sistema debe ser uno sólo, debidamente relacionado, puesto que la escuela se propone formar al ciudadano completo. Por primera vez formula base en América esta ley fundamental de la enseñanza democrática, así convertida en deber de Estado, sin ninguna limitación. El Estado debe al ciudadano el máximum de ilustración posible. Porque su interés primordial está en formar ciudadanos con el mayor número de aptitudes posibles.

Los medios de hacerlo, social y pedagógicamente hablando, es la gratitud en toda la extensión de la enseñanza—oígase bien—en toda la extensión de la enseñanza y la correlación de los estudios." Veamos lo que dice el profesor uruguayo José Pedro Varela: "Considerando que la división de escuela primaria y escuelas superiores, no es solo errónea sino á la vez inconveniente por las falsas apreciaciones á que puede dar origen, así en el pueblo como en los directores de la educación. Efectivamente dividida la escuela en primaria y superior, parece establecerse que aquella, limitada é imperfecta debe ser la encargada de educar, limitada é imperfectamente también, á la masa general del pueblo, mientras que ésta, la escuela superior, sirve para que vayan á perfeccionarse é ilustrarse los privilegiados de la posición y de la fortuna. Suprimida por el contrario la división que establece para las escuelas y haciendo un todo armónico de la obra escolar, aceptando la gradación sucesiva, se hace de la escuela lo que debe ser: un curso de estudios, progresivo, que empieza en el primer grado, con los conocimientos elementales y que siguiendo un desarrollo lógico, llega en los últimos á dar al discípulo todos los conocimientos necesarios para responder á las múltiples y complicadas exigencias de nuestra época en los pueblos democráticos. Es este el modo racional de considerar la cuestión y de abarcar en su conjunto la obra escolar. Si así no fuera, si debiésemos aceptar la división establecida, ¿qué reglas nos servirían de guía para determinar cuáles deben ser los estudios primarios y cuáles los superiores? Y aún suponiendo que fuese posible señalar con acierto las materias que en cada división deben enseñarse, ¿cómo encontrar en los ramos comunes á los dos, el punto donde concluyen los estudios primarios y empiezan los superiores? Por ejemplo, en Aritmética, en Geografía, en Lenguaje, en Lecciones sobre objetos, hasta donde deben llegar en la escuela primaria? Donde debe empezarse en la escuela superior?

Cuestiones son éstas que sólo arbitrariamente pueden resolverse. Es por esas razones y por muchas otras que fácilmente pueden aducirse que tratándose de las escuelas públicas, lo más conveniente y racional es solo fijar un plan general de estudios que se desarrolle por grados, y que abrace en su conjunto toda la obra escolar: debiendo, naturalmente, combinarse de tal modo ese plan que los niños que, por cualquier causa, no puedan ó no quieran seguirlo, hasta su terminación, hayan recibido completa la educación que á cada grado corresponde."

Los primeros estudios primarios fueron la lectura y escritura, á los que se agregaron más tarde algunas nociones de ortografía. Después, á medida que la importancia comercial hacía más necesario para los hombres el conocimiento de los números, se introdujo en la escuela primaria la enseñanza de la Aritmética, entendiéndose por esto el estudio mecánico de las cuatro reglas.

Cuando por acaso algún preceptor quería distinguirse por la profundidad de sus estudios y la variedad de conocimientos que trasmitía á sus discípulos, agregaba á esas materias el aprendizaje, de memoria, de la gramática elemental, y continuaba el ejercicio mecánico de la Aritmética hasta la regla de tres. Por último, después que las exigencias de la civilización y del comercio han hecho frecuentes viajes, se ha introducido en la escuela primaria el estudio de la geografía, es decir, el aprendizaje, de memoria, de un catálogo de ciudades, pueblos, ríos, montañas, etc. Entre nosotros, las escuelas públicas han agregado á esas materias las nociones científicas, los conocimientos de Historia profana y el aprendizaje del Catecismo y de la Historia sagrada. Ese es poco más ó menos todo el caudal de nuestras escuelas públicas. Cuando han faltado los establecimientos de la llamada segunda enseñanza, se ha ampliado la primera con el nombre de escuelas complementarias con una ampliación de conocimientos generales. Y cuando han existido los colegios, se han establecido los años preparatorios como lazos de unión de ambas enseñanzas, especie de escuela complementaria que recibe en otros lugares el nombre de escuela intermediaria y el de escuelas medias. Actualmente podríamos decir que el curso preparatorio de los colegios constituiría la escuela intermediaria y así mismo daríamos al primer ciclo de humanidades el carácter de segunda enseñanza y al segundo ciclo que es también de ampliación de la cultura general y para cuyo ingreso es necesario un examen riguroso, lo podríamos erigir en enseñanza terciaria, y si establecemos el sexto año lo podríamos llamar enseñanza cuaternaria. En fin, que estas divisiones no obedecen á ningún fundamento científico y son de todo punto caprichosas La organización escolar actual ha tocado esta falsa apreciación de la Segunda Enseñanza como fomes de vicios y defectos que la práctica de tal apreciación nos ha traído.

Esa es la causa de eterna mutación de programas y planes de estudios en nuestra llamada enseñanza secundaria, grado que considerado desde el punto de vista científico no existe.

LUIS FELIPE GONZALEZ.

Manifestaciones de pesar

Con motivo de la catástrofe que tantas víctimas ha ocasionado en diversos Estados de la Unión Americana, se han pasado estos telegramas de condolencia entre los Presidentes Wilson y Jiménez:

Excmo. Señor Presidente Wilson
Washington.

La reciente desgracia que contrista al pueblo americano, halla un eco de intensa simpatía en el Gobierno y pueblo costarricense.

RICARDO JIMENEZ.

Excelentísimo Sr. Ricardo Jiménez, Presidente de Costa Rica.

San José.

En estos momentos de gran aflicción, este país aprecia profundamente las bondadosas palabras de simpatía del Gobierno y pueblo de su hermana esa República de Centro América.

WOODROW WILSON.

EL SURTIDO MAS COMPLETO
DE
LIBROS EN BLANCO
Juegos enteros ó Libros Diarios
Mayores -- Cajas -- Borradores
TIENE LA
-LIBRERIA LEHMANN-
Apartado 147 -- San José -- Teléfono 40

SE VENDE

En 15,000 y 25,000 colones vendo dos propiedades situadas en el centro de esta ciudad, 200 varas al Norte del Mercado y 200 varas al Oeste del Palacio de Justicia. Producen 150 y 250 colones mensuales.

CONSTANT DUBOIS.

753—28 mzo. al 6 ab.

CLASES DE FRANCES

á domicilio ó en mi casa de habitación, 125 varas al Norte del Banco de Costa Rica. Frente á la Imprenta Nacional. Apartado No. 250 Teléfono No. 97.

P. BREMAUD.

548.—26 Feb.

Ecos mundiales

WASHINGTON, 2. — Despachos particulares comunican que todas las fuerzas rurales en el Estado de Guerrero se rebelaron contra Huerta ocupando la ciudad de Telocapán.

BERLIN, CAIRO, 2.—El máximum de la elevación de la aguas pasando por Cincinatti pone en peligro varias ciudades.

LOUISVILLE, 2.—El edificio de la compañía Rugby se cayó perdiéndose 500 barriles de whisky con valor de 25 mil dollars.

DAYTON, 2.—Patterson, Presidente de la comisión de socorros, declaró que si no recibe víveres para cien mil personas dentro de tres días se estarán muriendo. Las pérdidas de Montgomery ascienden á 150 millones; decidióse solicitar un empréstito general para cubrir parte de los daños de Ohio.

SANESVILLE, 2.—Los daños ascienden á 17 millones. Se está dando de comer á 15.000 personas. La inundación ocupó milla y media dentro de la ciudad.

WASHINGTON, 2.—Llegó el Ministro de Guerra, informará personalmente al Presidente de la inundación. Declaró que el estado sanitario es relativamente bueno. No obstante, se teme la tifoidea. El total del fondo de socorros de la Cruz Roja asciende á 816.000 pesos. El río Ohio está bajando poco á poco.

VIENA, 2.—Según despachos para el "Reichpost", los montenegrinos en Scutari han tomado ya 5 fuertes, esperándose que los que faltan caigan de un momento á otro. Corresponsal dice que Scutari arde en varios puntos, que se dice que el bombardeo ha cesado hoy porque los sitiadores esperan refuerzos.

LONDRES, 2.—Grey informó á la Cámara de los Comunes que Montenegro reanudó el ataque á Scutari contrariando la voluntad de las potencias y que éstas habían decidido proceder á una demostración naval en frente de las costas de Montenegro. Se dice que dos buques de guerra británicos están listos para tomar parte en la demostración. Los embajadores de las potencias han decidido el último momento que es inútil celebrar el proyectado mitin debido á la incertidumbre de los asuntos en los Balkanes. No se ha recibido de los aliados contestación á la nota de las potencias. Noticias muy alarmantes llegan aquí de los graves excesos cometidos por las tropas servias y montenegrinas en Albania. La situación en conjunto se considera con relación á los Balkanes, que los diplomáticos temen que el presente acuerdo de las noticias pronto se rompa.

PARIS, 2.—El Gobierno ha decidido tomar parte en la demostración naval contra Montenegro, pero esta medida no ha sido tomada sino hasta después que Rusia dió su aprobación definitiva y suplicó á Francia representarla. La decisión del Gobierno fué comunicada á Rusia.

BELGRADO, 2.—Siete doctores americanos llegaron á ocuparse en trabajos de la Cruz Roja.

NEW YORK, 2.—Ha causado grandes temores en la bolsa el desafío de Montenegro á las potencias y también las referidas quiebras en las bolsas de Paris.

BUENOS AIRES, 2.—Fué nombrado Ministro de Finanzas Norberto Pinero. El resultado de la elección del domingo no se conoce aún porque el escrutinio se cuenta por distritos, pero se sabe que los socialistas van arriba. Un incendio destruyó esta tarde la fábrica de empacar carne "La Blanca", en Avellaneda de Buenos Aires. Se quemaron además de la casa, 15.000 piezas heladas de carne de vaca y 60.000 carneros. El fuego continúa. El establecimiento pertenecía á una compañía inglesa.

WASHINGTON, 2.—En vista del uso del aceite para la marina, se nombró una comisión para investigar su seguridad.

El Uruguay informó al Departamento de Estado que el 15 de abril llegará la tercera comisión agrícola con su jefe el doctor Rendero; estudiará los métodos en los Estados Unidos.

MEXICO, 2.—En la Cámara, el discurso de Huerta causó entusiasmo extraordinario. Los diputados de todos los partidos y el público lo aprobaron. La muchedumbre llevó una manifestación al Palacio. El mensaje no menciona la situación personal de la revolución ni el asesinato del ex-Presidente.

WASHINGTON, 2.—Comentáse favorablemente en los círculos oficiales el mensaje de Huerta, reproduciéndolo los diarios.

LONDRES, 2.—Emelina Pankhurts fué puesta en libertad bajo fianza y promete portarse bien; durante el juicio alega su inocencia. Al entrar á la Corte declaró: espero que se me condenará, pero estoy preparada para las torturas de la alimentación á la fuerza. Lucharemos hasta el fin. El diez de abril celebraremos un mitin en Albert Hall, en el cual hablaré, á menos que muera. Muchedumbre de simpatizadores.

ROMA, 2.—Encontráronse en Siracusa dos discos con cabos de bronce de tres pies de diámetro adheridos á un aparato rotatorio. Se cree que sean los célebres espejos ustorios de Arquimedes.

LISBOA, 2.—La Corte Marcial absolvió á Constancia Da Gama, acusada de conspiración contra la República, porque gastó su fortuna en socorrer á los realistas presos desde la revolución.

Fueron condenados un cura y una mujer.

ATENAS, 2.—Los funerales de Jorge estuvieron imponentes, sin precedente en la Atenas moderna. La procesión era inmensa. La concurrencia compuesta de nacionalidades de Oriente y Occidente. El féretro llevado en una cureña, iba seguido por Constantino, Príncipe de la Corona y otros príncipes, los representantes extranjeros, la reina viuda, las princesas, el Gabinete, los diplomáticos, príncipes griegos, miembros del Parlamento, las autoridades municipales, sociedades y una gran cantidad de militares, oficiales y soldados que han regresado de la guerra. Un hecho saliente fué el sagrado estandarte griego que se guardaba en una iglesia especial desde que se llevó allí al principio del Reinado.

Los establecimientos de comercio tienen banderas y crespones color de malva. Se ven fotografías de Jorge revestadas y rodeadas de laureles y violetas. Los edificios públicos están encrespondos de un modo semejante.

Pequeños cañones disparan constantemente con muy pequeños intervalos desde la salida de la Catedral hasta el momento de enterrarlo, habiendo un pequeño intervalo y luego disparándose una salva de 101 cañonazos que anunciaban la salida en tren especial para Dekelera. El cortejo despidióse en la estación de Larissa y sólo la familia real lo acompañó hasta su última morada.

WASHINGTON, 2.—El Presidente y Underwood están en desacuerdo respecto al nuevo proyecto de ley de la tarifa, introduciéndose solamente muy pequeños detalles, pequeños derechos para los cereales, papas, manteca y ganado.

PELICULA POLITICA

Periquín cantando:
"Para ser candidato se necesita
Mucho dinero y mucho . . . . . !

—Bravo, bravo!! Periquín, muy bien.

—Duque, me siento hoy la mar de contento.

—Ya veo, que estás más alegre que unas castañuelas. Dime, y esa alegría ¿á qué se debe? Porque su razón debe de tener.

—Desde luego. A que no atina. . . . ?

—Espera. . . . ! Imposible! A tantos motivos puede obedecer esa tu alegría.

—Qué memoria la de usted, Duque.— A usted se le ha olvidado que yo soy de los "rojos."

—Bien, ¿y qué?

—A qué civilista no se le recrea el alma de gozo al leer declaraciones tan bellas, tan hermosas, como las que el jefe hizo ayer?

—Efectivamente, hermosas, bellas, simpatiquísimas son esas declaraciones de don Rafael, pero ¿habrá en ellas esa sinceridad de que me hablas?

—Oh! sería ridículo poner esa sinceridad de don Rafael en duda.— Además, Duque, cuánta verdad encierran todas esas ideas. —Se conoce, amigo, que el Jefe ha estudiado con sumo cuidado, interés y profundidad todos los males económicos y sociales que tienen anémica, enferma á la Patria.

—No olvides, Periquín, que don Rafael es un simple teorizante.

—Como teorizante. . . . ! Un gobernante práctico, perfectamente práctico y las pruebas á la vista las tenemos.

—Ea, Periquín, no vayamos ahora á entrar en discusiones estériles y vamos á lo que nos importa.—Tú que en todas partes te metes, de todo hablas, con todos discutes y que todo lo averiguas ¿has tomado el pulso á la situación política con respecto á la nueva candidatura?

—Un detalle y podrá usted formarse juicio seguro de la situación.

—Tú dirás.

—Hablé ayer con don Máximo y lo encontré más alegre que nunca.

—Si. . . . !

—Como lo oye; el termómetro, no puede ser más fijo.

—Y á propósito de don Máximo ¿sabes tú, Periquín, cuántas personas presentaron su adhesión de simpatías y partidarismo á aquel caballero con motivo de la última "torta" de don Zenón?

—Nó.

—Publicadas en "El Republicano," 2,611.

—Que será el número de todos sus partidarios.

—No tal; pero sí, un ridículo, porque esas cosas ó se hacen en forma ó no se hacen.

—Sin embargo, yo pienso. . . .

—Qué piensas tú, Periquín?

—Oh!, lo que pienso yo acerca del particular, se lo diré mañana, Duque.

De Administración

Rogamos á nuestros suscriptores de la Linea de Limón, que reciban la circular de nuestro Agente en Siquirres, se sirvan atenderla á la mayor brevedad, pues de otro modo, nos veremos obligados á proceder enérgicamente con aquellos suscriptores que han recibido tres avisos semejantes.

AVISOS DEL DIA

COMPRO los tomos 1 y 4 de "Las Vidas Paralelas", de Plutarco, traducción del prieto, por Antonio Ruiz Romanillos, Biblioteca Clásica que he perdido por descuido mi amigo á quien los presté. Dirigirse á Joaquín Barrionuevo, Apartado 65, San José.

BUEN NEGOCIO.—Debido á mi mala salud, vendo mi tienda de abarrotes situada en el mercado de esta ciudad, frente á la antigua Botica de la Victoria. Tiene gran uso del servicio del tranvía; darán informes, en mi casa de habitación, 150 varas al sur del frente del Colegio de Señoritas.

EPIFANIO GRANADOS.

702—1 al 6 ab.

VIOLIN.—Se vende uno en buen estado y con su correspondiente caja. Para informes en estas oficinas. 56.—S. S.

AL COMERCIO.—Avisa á todos mis amigos y conocidos, principalmente en el COMERCIO, que después de haber trabajado varios años con "La Industria" con don Vicente Gonzáles, dejaré el empleo el día 9 del corriente mes.

ALBERTO BRENES.

772—2 ab.

PARA ATENDER MEJOR mis negocios de agricultura vendo mi tienda junto con la casa donde está situada en la esquina Noroeste del Mercado de esta ciudad. La casa es de dos pisos grandes, en que puede poner un almacén del tamaño que se quiera agregándole otra casa baja que está contigua y también vendo las dos casas valen ₡20.000 y hay en mercaderías ₡20.000.

JESUS M. VARGAS

760—1 ab. á s. o.

A 50 VARAS de la Botica Francesa se alquila un cuarto contra temblores, amueblado y con servicio interior. 10. s. o.

LOLA CARRANZA DE ROLANDI da lecciones de piano y canto, á domicilio ó en su casa de habitación en el costado de Antón, cincuenta varas al Oeste de las Señoritas Montealegre.—Apartado 95.

757—1o. al 1 ab.

SE DESEA alquilar una casa céntrica con tres cuartos, que pueda abrigar separadamente y bajo el mismo techo dos familias respectivas. — Enviarme ofertas al Apartado 45.—Urgente.

759.—1o. al 15 abril.

DOY EN ARRIENDO por 125 colones mensuales ó vendo una magnífica casa contra temblores, situada en un punto céntrico de esta ciudad. Daré informes en las Oficinas de la United Fruit Co. — Por Montealegre G.

755.—30 mzo. al 16 abril

SE VENDE un sillón para exámenes ginecológicos, en barato. Dirigirse al Apartado 213 ó á la oficina del Dr. Soto.

742.—22 mzo. al 1o. ab.

CASA GRANDE CONTRA TEMBLORES. — Está al terminarse una reparación de una casa de alto, contra temblores, toda de sobre horcones, situada frente á la iglesia de la Merced. Consta de sala, comedor y cinco dormitorios, cocina, baño, servicio y cuarto de sirvientas. Alquiler mensual 75 colones. Informes en esta oficina.

NECESITA UD. POTRERO? — Véase con Tomás Vargas R., en La Uruca, quien le vende uno de quince manzanas situado en La Palma, con muy buenas aguas y magnífico camino tan bueno en invierno como en verano.

737.—28 mzo. al 18 abril

PARA CONSTRUIR vendo la mitad del solar ubicado en la Soledad, frente á los lotes de don Alberto Gonzáles Soto. Miguel González M.

726.—27 mzo. al 8 s. o.

TORO GUERNSEY IMPORTADO DE LA ISLA DIRECTAMENTE. Tiendo uno de 3 años de edad, muy bien desarrollado. Quien tenga interés en él puede pasar á verlo en la Lechería del Sagrado de Antón, de propiedad de don Ricardo Guardia, en donde se cabrea el domingo de primera quincena y descendencia de este semental. Vino al país de 1 año de edad. Manuel Guardia Carazo. (Sociedad Nacional de Agricultura.)

724.—26 mzo. al 11 abril

BILLAR.—Se compra uno pequeño de cambiolas. Informes en estas oficinas.

JORGE MORALES BEJARANO: necesita Agentes de responsabilidad para las principales provincias de esta República. Dirígansé solicitudes por escrito.

676.—13 mzo á s o.

EN LIMON se alquila una casa decente en casa de mampostería, situada al lado de la Subinspección de Policía, frente á la proximidad á los Juzgados y Alcaldías, es apareme para oficina de Abogado, ó Agencia de Negocios, Comisiones, etc.

Entenderse con

EMILIO ARTAVIA.

JOVEN EXTRANJERO tenedor de libros, calculista de mayoreo, busca colocación en casa seria importante. Magníficas referencias. Dirigirse por escrito al apartado 49.—X. X.

690 6 marzo s. o.

LOTE EN LA CALLE DE LA SABANA.—300 varas del Mercado.—Se vende un hermoso lote de 10 varas de la Correccría del señor Richmond, 21 varas de frente á la calle de la Sabana por 50 varas de fondo. Entenderse con el señor Dr. Luis P. Jiménez, oficina frente á la Imprenta Nacional. s.o.

PARA COMERCIO.—En 50 colones cada una se alquilan dos hermosísimos salones, situados los varas al Norte del Mercado. Excelentes para local para comisionistas y Agentes Viajeros. Informarán en la oficina de los Doctores Jiménez y Pupo, frente á la Imprenta Nacional.

618.—25 feb. á s. o.

EN LA CASA que fué de doña María Alvarado R., tres varas al Sur del Banco de Costa Rica, se alquilan varias piezas muy cómodas para oficinas y un local para bodega ó garage.

MARIANO GUARDIA.

San José, Febrero 6, 1913 429-T F. á S.O.

BANCO COMERCIAL DE COSTA RICA

San José, C. R, 25 de febrero de 1913.

TIPOS DE CAMBIO

	A la vista
Londres	111 %
New York	117
San Francisco . .	117
New Orleans . . .	117
París	109½
Hamburgo	108
Barcelona	102
Jamaica	120

Se cobrará una comisión de 50 céntimos sobre los cheques por sumas pequeñas 83

LATAS VACIAS

de canfín y gasolina se venden. En estas oficinas se informará.

La Puerta del Sol

HERRERO Y GIL =

Ofrece un buen surtido de vestidos para niños:

De dril desde ₡ 2-00 á 6-00, de casimir desde ₡ 8-00 á 14-00

Mamelucos, Sombreros, Gorras, Medias, Pañuelos, Chalinas, y todo lo necesario para vestir económicamente.

Precios fijos, pero siempre baratos.

Este documento es propiedad de la Biblioteca Nacional "Miguel Obregón Lizano" del Sistema Nacional de Bibliotecas del Ministerio de Cultura y Juventud, Costa Rica.

Lean esto los que construyen casas

La gran fábrica de muebles puertas y ventanas

de José Marín G.

Debido á la precisión y número de sus máquinas y á las grandes reformas

hechas en el nuevo local está en condiciones de no admitir competencia, ni en los precios ni en la calidad, rapidez del trabajo, especialmente en puertas, ventanas. Si usted está construyendo, pase hoy mismo á investigar y saldrá satisfecho y convencido. 100 varas al Este de las Alcaldías. No tiene Rótulo Eléctrico. Teléfono 34 20

POLITIQUEANDO

De qué partido son ustedes, mis amables lectores?

Yo todavia no soy de ninguno.

Por mal que á uno le vaya, en estos tiempos del voto directo, sus cinco colones le pueden "conversar" por el voto; y cinco colones no son moco de pavo ni moco de nadie. Por muy de opinión que sea.

De manera que hay que estar á la capa.

Asi me decía un buen amigo mio. "Hay que estar á la capa."

Y pocos momentos despues me contó que tenia la capa empeñada.

Pero volviendo á nuestro tema, verdaderamente que no halla uno por quién resolverse.

Por el Partido del único tren que pita?

A lo mejor sale otro tren pitando más duro y adiós mis flores y mis amores.

Por el Partido de las sorpresas, es decir el panfilismo? Hay que tener mucho cuidado porque asi como don Pánfilo "se lanzó" cuando menos lo esperábamos, asi puede "deslanzarse" como la vez pasada y si te vi no me acuerdo.

Por el Partido Civil? A don Rafael hay que verlo con cuatro ojos, ó con tres por lo menos.

De manera pues que no sabe uno en cuál palo ahorcarse, aunque sea mala la comparación, pues ninguno de los candidatos tiene nada de palo.

Ni de nada que se le parezca.

Unos dicen que don Rafael es muy chiquito. Otros que don Pánfilo es muy viejo. Otros que don Máximo es muy gordo. Y esperan que baje del cielo como las llamas del Espíritu Santo, un nuevo candidato. Imaginense ustedes en estos tiempos en que ya no hay cándidos; de dónde se sacarán nuevos candidatos?

En cambio otros encuentran á don Rafael aceptable por chiquito. Aguanta como un caballo, dicen, y con eso se regodean de gusto.

Otros á don Pánfilo por viejo lo encuentran muy de su gusto. A gato viejo ratón tierno, dicen, y á pais tierno Presidente viejo. Lo cual es filosofia pura, pero de la de Perogrullo.

Otros dicen que don Máximo es excelente por gordo, porque esa gordura denota un sustancioso yantar y quien yanta bien deseará que sus compatriotas coman bien y dirá como dijo Enrique Ortiz ó Enrique IV, yo no recuerdo cuál de los dos fué el que dijo eso, que deseaba que todos sus súbditos tuvieran una gallina en el puchero.

Lo malo de don Máximo es que es conductor del único tren que pita.

Y en ese tren...."ya no hay tiquetes de primera"!

Pepe Ruedelabola

Falleció ayer en esta capital don Francisco Peralta Alvarado

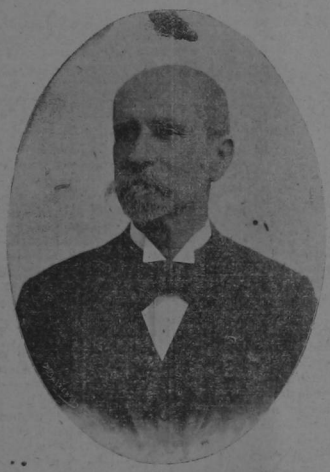

Falleció ayer en esta capital el estimable caballero don Francisco Peralta Alvarado.

Nació en la ciudad de Cartago el 4 de octubre de 1828.

Siendo su padre español, jamás cambió de nacionalidad.

Fué su padre don José María Peralta y de la Vega, de la Casa de los marqueses de Falces, natural de Jaén en Andalucía, España, y doña Ana Basilia de Alvarado y Oreamuno, natural de la ciudad de Cartago, Costa Rica.

Hizo sus primeros estudios el señor Peralta en Cartago y preparado suficientemente, entró muy joven á la carrera del Magisterio.

Atraido por sus aficiones se dedicó luego al comercio y después á la Banca, en cuyo ramo, lo mismo que en la Agricultura ha sido una figura prominente en nuestro país.

Fué uno de los fundadores del Banco de la Unión y luego del de Costa Rica, del cual era uno de los directores al morir.

Su muerte ha sido muy sentida en esta capital y cumplimos con el penoso deber de enviar á sus deudos, todos amigos de nuestra particular estimación, el testimonio de nuestra sincera condolencia.

AVISO, NO AMENAZA

Habla un Escritor Eminente. Las Dolencias Pulmonares El Mucho Hartarse.

Dice un eminente escritor médico:

"Las enfermedades más perniciosas y fatales de cuantas acosan á la humanidad, las que más son de temer, son enfermedades de carácter ú origen pulmonar, empezando por alguna forma de tisis y continuando la lista con pulmonía, pleuresía, bronquitis, asma, etc., etc."

No es cuestión de amedrentarse ni de acobardarse por lo dicho, sino de precaverse y de andar con cautela.

Hablamos en son de aviso, no de amenaza.

Para resguardarse de toda dificultad pulmonar, que á menudo comienza con el más insignificante resfriado (insigificante en apariencia), la cuestión se reduce á simple materia de nutrimento, bastante nutrimento, cuanto más, mejor.

Por otra parte, esta cuestión de nutrimento es menos de volúmen que de calidad.

Un hombre puede engullir kilos y más kilos de pan, carne y de cuanto hay, lo cual, si en unos casos alimentan y engordan (y á saber con qué clase de gordura), en otros sobrecargan y atoran el organismo, lo que ya pasa de marca.

Empero, no importa en qué estado ó condición se encuentre la persona, la Ozomulsión jamás se separa de sus atribuciones ni desmiente su bien adquirida fama.

La Ozomulsión jamás cesa de alimentar y nutrir, de hacer bien á quienes la usan.

Y esto sucede así porque en sus componentes, que son todos de lo mejor que en su clase existe, no entra la más ínfima partícula que no tenga su fin determinado en el procedimiento curativo, nutritivo y vigorizador á que responden la fórmula y el objeto de esta excelente preparación.

La Ozomulsión conservará siempre el cuerpo y el sistema en las debidas condiciones de vigor y fortaleza, fortaleciendo los puntos débiles y elevando el tono general de la constitución del individuo.

"Tengo el gusto de informar a Uds. que hemos obtenido un gran éxito con el uso de su preparación Ozomulsión.

Mi madre que hacía más de cinco meses que padecía de fuerte dolor en la espalda y terribles mareos, que muchas veces la ponían en cama, tomando la Ozomulsión se ha curado del todo."

MARCIAL AZOFEIFA S., San Domingo, Costa Rica.

Los frascos color Pardo de la Ozomulsión no tienen los cuarterones hundidos como los de todas las otras emulsiones para disminuir la cantidad.

Los frascos Pardo de la Ozomulsión son de dos tamaños: frasco grande de 16 onzas y frasco mediano de 8 onzas. ada de Cuarterones Hundidos.

De venta en los Boticas y Farmacias. Ozomulsion Co., N. Y.

BANCO MERCANTIL DE COSTA RICA

Capital pagado . . . . . ₡ 1,500,000-00
Reservas . . . . . " 279,550-19

Este Banco verifica todo género de Operaciones Bancarias, Compra y vende Letras de Cambio y

TRATA A TODOS SUS CLIENTES CON ABSOLUTA CORDIALIDAD

Reconoce intereses sobre Depósitos á los tipos siguientes:

En Cuenta Corriente, siempre que el saldo sea mayor de ₡250-00 al haber . . 6 % anual

En Certificado de Depósito

A la vista	6	" "
" un mes de plazo	7	" "
" tres meses de plazo	7½	" "
" seis " " "	8	" "
" Un año de plazo	8½	" "

Invita su cuenta y negocios asegurándole satisfacción completa

El nuevo tipo para Cuenta Corriente regirá á partir de Abril 1o. de 1913.

HORAS DE DESPACHO:

Lunes a Viernes . . . de 7-30 a. m. á 4 p. m.
Sábados . . . . . de 7-30 a. m. á 3 p. m.

San José, 31 de Marzo de 1913. S.

591

PASTAS ITALIANAS LEGITIMAS

importación directa mensual. Pastas á granel, en saquitos y paquetes corriente, extrafinas, con hueco y glutinadas.

Fideos de toda clase para sopas, spaghetti, macarrones, tallarines, etc.

TORTELINI

Queso parmesano. Salsa de tomate. Condimento

EUGENIO DE BENEDICTIS

780-1 ab.

Autoridad contrabandista

Un Síndico de pueblo que estafa á una Municipalidad

Indios contrabandistas

Más de una vez nos hemos referido en este diario á lo mucho que se contrabandea en la fabricación de licores é importación de artículos comerciales en las regiones de Talamanca, Térraba, Boruca y Buenos Aires.

Nuestros informes provienen de fuente oficial.

Hace pocos días, que conversando del asunto con el Jefe Político de Talamanca, nos decía ese señor:

—Los contrabandistas, muchos de los cuales son indios, hacen su comercio casi á la vista de las autoridades, sin que nosotros podamos proceder contra ellos.

Esos indios suben por el rio, que es la división de Panamá con Costa Rica, con sus botes cargados de contrabando, pero, tan pronto se dan cuenta de la presencia de las autoridades ticas, navegan aguas panameñas, y hacen imposible la captura.

Ayer, el Inspector General de Hacienda, recibe un telegrama del Sargento del Resguardo fiscal de Puntarenas, don Juan Dengo, en el que informa al señor Rodó, que en una visita que hizo á Buenos Aires, descubrió EN LA PROPIA CASA del Agente de Policía del lugar, señor Francisco Barrantes, una fábrica completa de destilar aguardiente y, en casa del SINDICO DEL MISMO LUGAR, señor Matilde Maradiaga, 15 cajas de pólvora y 5 de vinos, mercadería INTRODUCIDA DE CONTRABANDO por Chiriquí.

Item más, el dicho señor Síndico de Buenos Aires, que allí tiene tienda y pulpería NO PAGA PATENTES de ninguna naturaleza y hace libre comercio.

El Sargento Dengo detuvo á aquellos señores á quienes llevó presos á Puntarenas.

Municipalidad de S. José

—Se acordó oír la opinión del señor Administrador del Mercado, para resolver respecto á la solicitud de algunos comerciantes allí establecidos, que piden la rebaja del diez por ciento de arrendamiento q' les fué aumentado en 1910. Los comerciantes dicen, que la situación del comercio es mala.

—Se mandó pagar á don Ramiro Aguilar una faja de tierra dejada al servicio público, á razón de doce colones y medio.

—Se ordenó publicar el informe que sobre sus trabajos han remitido los Inspectores de Caminos.

—Se autoriza el gasto de 677 colones para reparaciones de un puente y caminos de San Vicente, solicitada por el Síndico. El señor Jefe de Obras Municipales inspeccionará esos trabajos.

—Se comisionó al Gobernador para que arregle con don José S. Millet una deuda Municipal á cambio de un lote de terreno, fijando el precio de éste.

—Se le pidió al señor Jefe de la Contabilidad una terna para nombrar un empleado que hace falta allí, pues el que desempeñaba el puesto renunció.

—Se acordó desviar el agua en Puente de Tierra de Sabanilla, á fin de evitar perjuicios á varios agricultores quejosos.

—El Regidor González informó que la Contabilidad Nacional está muy bien organizada.

—En el reclamo que hace la señora Dominga Agüero, sobre un tramo del Mercado, se oirá al Administrador, señor Castro.

—Se acordó que los señores don Francisco Montealegre y don Juan Dent, presenten los títulos en que fundan sus derechos al agua que pasa por San Pedro, favoreciendo un beneficio de café del primero.

A las 5 terminó la sesión, bajo la Presidencia del Regidor Prieto, y con asistencia de los Munícipes Brenes, Tinoco, González, Coto, Soto Quirós y el señor Gobernador.

Ya llegó nueva remesa del famoso betún

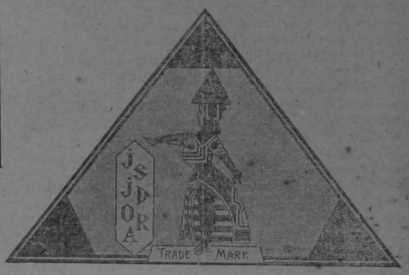

ISIDORA

PIDA USTED LAS EXQUISITAS BREVAS

"CAVALLIER"

"CORONA"

Y "MAYO"

SAN JOSE, LIMON, ALAJUELA, PUNTARENAS

766

W. STEINVORTH & Hno.

Clínica Dental

Dr. RUBEN CASTRO

CIRUJANO DENTISTA AMERICANO

Graduado en la Universidad Pensylvania, ofrece sus servicios profesionales, contiguo á la fotografía Paynter Bros.

EXTRACCIONES SIN DOLOR

761 1 ab

¡Dinero en giros que se pierde!

El señor Juan Rivera B., vecino de Cartago, perdió un paquete conteniendo varios giros y dinero en efectivo. La pérdida asciende á más de QUINIENTOS COLONES (₡ 500.00) y ocurrió entre la Casa Presidencial y "La Cabaña". Los giros son, uno á favor de don José María Peralta, Gobernador de Cartago, por 205 colones; otro de don Manuel Freer; otro de don Juan Rivera, el perdidoso, y algunos más. El señor Rivera ofrece una buena gratificación á la persona que le presente el paquete ó le dé noticia de su paradero.

En Cartago ó en San José ó en la Joyería de Ortiz é hijo.

JUAN RIVERA B.

796-2 Ab. á s. o.

Neftalí Atmetlla

SAN JOSE COSTA RICA

Negocios de Banca, Giros y Cambio de monedas y billetes extranjeros. 723 20 mzo

Agencias y Comisiones

Despacho de 12 á 5, diario

CEBOLLAS CANARIAS

AMARILLAS Y COLORADAS

Tomás Fernández & Hermano

ALMACEN DE GRANOS

MANDOLINAS Y GUITARRAS

El que suscribe, Fabricante y Profesor de dichos Instrumentos de vuelta á San José, ofrece de nuevo sus servicios al público Instrumentos de su fabricación, elegantes, sonoros y afinados, hechos con maderas de Costa Rica, se garantiza que resisten sin doblarse los climas cálidos y fríos.

Hay más de 50 en uso en la República.

Reparación de cualquier Instrumento de cuerda; siempre hay accesorios para ellos y se les coloca nueva crin á los arcos de Violín, Violoncello, etc.

JESUS PRADA.

Ordenes: Almacén de Música Páez y Ca., ó Calle 2a. Sur, frente al Depósito de Maderas de Chincilla 803-5 al 10 ab.

Banco Comercial de Costa Rica

Desde esta fecha en adelante este Banco no pagará intereses sobre las cuentas corrientes cuyos saldos sean menores de ₡ 500-00, ni sobre los depósitos á la vista que no alcancen á esa suma.

EL ADMINISTRADOR

San José, 1o. de abril de 1913. 770 2 al 8 ab

Este documento es propiedad de la Biblioteca Nacional "Miguel Obregón Lizano" del Sistema Nacional de Bibliotecas del Ministerio de Cultura y Juventud, Costa Rica.

UN INMENSO SURTIDO DE PAPELERIA, PROPIO

SELECCIONADO CUIDADOSAMENTE

en New York, Londres, París y Leipzig

POR AGENTES EXPERTOS Y CONOCEDORES DEL GUSTO DE LOS COSTARRICENSES

OFRECE AL PUBLICO LA

IMPRENTA MODERNA

NUESTROS PRECIOS no admiten competencia porque tenemos los últimos tipos de maquinaria, un personal competente, talleres y oficinas que no se cierran á ninguna hora y un variadísimo surtido de papelería importado directamente.

No ponemos reparo ni en hora, ni en tiempo, ni en precio: los clientes mandan en nuestra Casa.

Damos toda clase de facilidades para el pago.

ESQUELAS MORTUORIAS A TODA HORA

Haga una visita á nuestros talleres y bodegas y se explicará por qué razón nuestros precios son equitativos.

Este documento es propiedad de la Biblioteca Nacional "Miguel Obregón Lizano" del Sistema Nacional de Bibliotecas del Ministerio de Cultura y Juventud, Costa Rica.

CHINCHILLA

Gran Almacén de Maderas del Pacífico

en combinación con el aserradero de José Cuerto, Orotina. Permanente surtido de tablilla, tabloncillo y moldura, á precios módicos.
Visite este depósito antes de construir su casa.

761 1 ab.

500 varas al Sur de la Botica Francesa

El Gral. don Bernardo Soto ratifica su dicho de que el Dr. Valverde no es candidato de la fusión

El General Soto no se separará de la política

González Víquez y Durán no solamente acogieron la idea del Dr. Valverde para que éste lanzara su candidatura, sino que declaran que la apoyarán decididamente

No pudo formarse el Partido Conservador. Para ello faltó lo principal: el dinero.

NUESTRA INFORMACION POLITICA DE AYER, ESTA REÑIDA CON LA VERDAD? VEAMOS.

"El Noticiero", órgano oficial del valverdismo, en campo de honor, publica esta nota:

"En "La Información" y "La República" de hoy se hacen, á propósito de la candidatura del Dr. don Pánfilo Valverde, declaraciones reñidas en absoluto con la verdad de los hechos. Pedimos al público suspender todo juicio acerca del asunto mientras, inmediatamente, ponemos las cosas en claro."

En aquella extensa y verídica información, consideraciones de nosotros solamente contiene esta:

Que la candidatura del Doctor Valverde, fué recibida en esta capital con poco interés y poco entusiasmo en los círculos políticos antifernandistas.

Y al asegurar esto, no hemos faltado á la verdad.

Que la candidatura del Doctor Valverde no es la de la fusión, eso, no dijimos nosotros, lo dijo el General don Bernardo Soto, y ese dicho, lo ratifica aún.

Véase si nó por ese otro reportaje, que con aquel caballero, celebramos ayer mañana:

AL GENERAL SOTO NUNCA SE LE HABLO DE LA CANDIDATURA DEL DR. VALVERDE. —ESPERANDO EL DESARROLLO DE LOS ACONTECIMIENTOS.

Escrita nos dió el General Soto esta declaración, contestando á una pregunta que le hicimos.

"Confirmo á usted, lo que ya he dicho ayer: ni en mi casa, ni fuera de ella, he discutido ni mucho menos he aceptado ó rechazado la candidatura de nadie: que la noticia de la candidatura del Dr. Valverde la supe cuando llegó á mí el rumor público: que no he comprometido el voto de mis amigos en favor de persona alguna, por la sencilla razón de no estar autorizado para ello; y que, dada la división que existe entre las agrupaciones que no comulgan con el fernandismo y por motivos especiales, prefiero, por ahora, no tomar parte activa en el movimiento electoral próximo esperando el desarrollo de los acontecimientos."

"Nada nuevo tengo que agregar, hasta este momento, á lo dicho anteriormente."

EN EL CONSULTORIO DEL DR. DURAN.—LO QUE NOS DIJO ACERCA DE LA CANDIDATURA DEL DR. VALVERDE.

Nos entrevistamos con el Dr. Durán.

Le preguntamos:

—La candidatura del Doctor Valverde, es de la fusión?

—Cómo lo va á ser, cuando no hay fusión.

—Sinembargo se asegura por ahí, que usted y el Lic. González Víquez, no solamente estuvieron de acuerdo con el doctor Valverde para que este lanzara su candidatura, sino que también lo están para acuerparla decididamente.

—Eso, señor, es perfectamente cierto. Contaré á usted cómo están las cosas.

Iniciados los trabajos para hacer la fusión, tanto el Lic. don Cleto González Víquez, como yo, advertimos que no pretendíamos ni queríamos, ser candidatos.

En consecuencia, las personas que más probabilidades tenían en serlo, eran el General Soto y el doctor Valverde.

Fué nuestra intención, cuando de arreglos de unión de agrupaciones políticas anti-fernandistas tratamos, que el candidato de la fusión fuera designado en una pequeña convención á la que serían invitadas las personas prominentes de las diferentes agrupaciones que esa fusión formaron. Para tratar de preliminares, celebramos el General Soto, don Cleto y yo dos reuniones; á ambas se invitó al Dr. Valverde, quien, solamente asistió á la última.

En la primera de dichas reuniones, el General Soto manifestó deliberada y tácitamente, que estaba dispuesto á no intervenir más en el movimiento fusionista y, por lo tanto, á retirarse de la política.

En la segunda reunión, el General Soto, insistió en su resolución y, en consecuencia, no se logró realizar el proyecto de fusión.

Entonces, habiéndonos manifestado el Dr. Valverde su decisión de lanzar su candidatura, tanto el Lic. González Víquez como yo aprobamos su idea, ofreciéndonos apoyarlo en todo y por todo.

Esta es, caballero, la verdad de las cosas.

—De manera, Doctor, que el apoyo de Ud. á la candidatura del Dr. Valverde es completamente decidido?

—Sí señor.

HABLANDO CON EL LIC. DON CLETO GONZALEZ VIQUEZ.—ES LO QUE DICE EL DOCTOR DURAN

Hablamos ayer, también con el Lic. don Cleto González Víquez.

Le referimos, con todos sus detalles, la conversación que tuvimos con el Dr. Durán.

Nos contestó: Como le ha contado el Dr. Durán, han pasado las cosas. Nosotros, no solamente aprobamos la idea del Dr. en lanzar su candidatura, sino que la apoyaremos decididamente. Así lo ofrecimos y lo cumpliremos. En consecuencia, la candidatura del Dr. Valverde, es de todas nuestras simpatías.

La equivocación de "El Noticiero" en todo este barullo ha estado en haber empleado la palabra "fusión" cuando de la candidatura del Dr. Valverde se ocupó.

ENTREVISTA CON DON OSCAR HERRERA.— NO HAY TIEMPO, NI SE TIENE DINERO PARA FORMAR NUEVO PARTIDO

No ha dejado de producir cierto interés en el público la noticia que dimos ayer acerca de la actitud política que parecen tomar en estos momentos ciertos elementos conservadores.

Uno de los jefes de ese movimiento ha sido el Lic. don Oscar Herrera, á quien entrevistamos ayer tarde.

Acerca del particular, nos dijo aquel caballero:

—Efectivamente, se pensó en formar una nueva agrupación política conservadora y, al efecto, algunos caballeros celebramos dos reuniones.

Discutida ampliamente la situación y, faltándonos tiempo y dinero para formar ese nuevo partido, que de seguro hubiera sido muy numeroso, adoptamos, en consecuencia, por abandonar la idea, quedando cada uno de nosotros en completa libertad de acción.

—Y, dígame Ud., señor Herrera, al proyectar la formación de ese nuevo partido era la intención de Uds. lanzar también candidato?

—No señor; ofrecer nuestro apoyo decidido á aquel candidato, de los ya conocidos, que más garantías y seguridades nos diera de apoyar nuestros ideales.

—Entre ese elemento conservador ¿tiene el Dr. Valverde muchos simpatizadores?

—Sí que los tiene, como también los tiene el Lic. don Máximo Fernández y los tendría también cualquier otro candidato que fuera lanzado á la lucha.

Ayer circuló profusamente en esta capital, la siguiente hoja suelta:

"AVANCE AL NUMERO 3,239 DE "EL NOTICIERO."

No ha afirmado este periódico que la Candidatura del doctor don Pánfilo J. Valverde haya sido lanzada como resultado de una fusión de Partidos ó Candidatos, puesto que ésta no logró hacerse por inconvenientes que en su oportunidad explicaremos. Lo que dijimos y ahora confirmamos, es que la Candidatura del doctor Valverde cuenta con la adhesión de valiosos elementos de las diversas agrupaciones políticas de cuya conjunción había venido hablándose, los cuales, vista la imposibilidad á que nos hemos referido, han acordado apoyar la Candidatura del señor Valverde.

San José, 4 de Abril de 1913.

La anterior exposición es exácta. La Candidatura á la Presidencia del doctor don Pánfilo J. Valverde cuenta, pues, con nuestro decidido apoyo.

CARLOS DURAN. — CLETO GONZALEZ VIQUEZ.—ALBERTO GONZALEZ SOTO."

Juventud de Puntarenas y jugará un match de Base-Ball á las nueve de la mañana, en la Sabana, contra una novena del Anglo American College.

El acto será amenizado por la música de la Banda Militar.

MERECIDOS NOMBRAMIENTOS.

Según circular que tenemos á la vista, de la Northern Railway Co., el señor George M. Skelley ha sido nombrado Jefe del Patio de Limón y Vicejefe el señor Frank Shelley. El señor Wm. L. Thompson ha sido nombrado jefe del Patio de Siquirres.

A todos los felicitamos por tan merecidos ascensos.

FIESTA EN TURRIALBA

El domingo 30 en la casa del señor José Araya en Turrialba hubo una velada por el onomástico de su apreciable hija, señorita Margarita Araya, á la cual asistieron las señoras Josefa Chaves, Teresa Gutiérrez, María Luisa Araya y otras tantas cuyos nombres ignoro; y los caballeros José Bonilla, Luis Rojas, Matías Torres y otros jóvenes de orden, siendo la música ejecutada por el hábil joven J. T. Morales y Ramón Valerín.

Todo terminó con el mayor orden y satisfacción de los concurrentes.

UN ASISTENTE.

HEMOGLOBINA DESCHIENS
cura ANEMIA y DEBILIDAD

Maderas de Laurel

En tabloncillo de seis pulgadas de ancho y una de grueso, tablilla para cielos, para forros; tablas de una, de tres cuartos y de media pulgada.

DEPOSITO: Situado 50 varas al Norte de la Jabonería del Laberinto y al Oeste de la Pacific Lumber & Co.

773 2 ab. s. o. F. LOPEZ GARGIA

En Turrialba

Vendo una casa de madera de primera clase y bien construida, cómoda, para una familia y muy higiénica; con cuatro departamentos. — Entenderse con

A. DIXON

710—19 marzo al 25 abril.

BONITA CASA

Por seis meses, á partir de fines del corriente mes, se alquila una bonita CASA de CEMENTO ARMADO, amueblada, nueva y con muy hermosa vista sobre San José y las montañas de Dota.

Dirigirse oficina de Hte. TOURNAN & Cie. 807-5 ab, á s.o.

Ganado de cría

En el Guanacaste se venden de 1000 á 1500 cabezas de ganado vacuno, 200 yeguas y 200 potros y caballos para servicio de campo.

Para informes en esta redacción.

San José, marzo 27 de 1912. 728 27 mzo á 26 ab.

Rep. 126.

Y los materiales eléctricos necesarios para hacer instalaciones completas, desde la más lujosa hasta la más sencilla, se encuentra á la venta—á los precios más bajos de la plaza— en la

FERRETERIA de Fortich, Espriella & Co.

DE 10 A 1.000 BUJIAS para 90 á 260 voltios
FABRICADAS POR AUERGESELLSCHAFT BERLIN O. R. ALEMANIA

707.

Pastillas para la Digestión
DIGESTOIDES

Contienen: Diastasa, Pepsina, Pancreatina, Acido Láctico y Carbón de Saúco.

Estas pastillas, cuyos componentes han sido escogidos inteligentemente, constituyen la nueva cura racional para las Enfermedades del Estómago:

DISPEPSIAS, INDIGESTIONES, DIARREAS, Etc.

HERMOSO CHALET

en el alto de la Estación, frente á la California, alquila EUGENIO DE BENEDICTIS.

804-5 ab, á s.o.

Estrada progresa y Matina decae

MATINA, 4 abril.

En nuestro vecino pueblo de Estrada se dice habrá fiestas este mes los días 21, 22 y 23.

También es probable que pronto tenga una magnífica cañería debido á los esfuerzos de los progresistas vecinos señores Edgar do Pontón de Arce, Carlos Saborío, Figuls y Miguel Villa y el activo Agente de Policía y otros más. Pronto tendrán edificio escolar, lo mismo que para agencia y oficina telegráfica. Estrada progresa, mientras que Matina decae cada día más.

CORRESPONSAL.

NOTITAS

ESQUELAS

Las esquelas de la familia de don Francisco Peralta, fallecido ayer en esta capital, fueron hechas en la IMPRENTA MODERNA, que tiene un inmenso surtido de esquelas desde las más lujosas hasta las más sencillas que imprime á precios muy moderados.

También fueron hechas por la IMPRENTA MODERNA las esquelas de la Directiva del Hospital de Incurables, invitando á los funerales y entierro del señor Peralta Alvarado.

Unas y otras fueron circuladas por la oficina de Agencias y Comisiones de don Ernesto Ortiz.

PERSONALES

—Se encuentra en esta capital, procedente de Panamá, nuestro estimado amigo don Jean de Dios Amador, á quien nos complacemos en saludar.

—También se encuentra en ésta, procedente de Puntarenas, don Enrique Mc. Adam.

MATCH DE BASE BALL.

El domingo próximo vendrá una novena del Club Sport La

Pistolas "Savage"

Gran surtido de relojes a precios sin competencia

86 R
462 I

Acuda a donde ORTIZ E HIJO y haga la prueba.

Este documento es propiedad de la Biblioteca Nacional "Miguel Obregón Lizano" del Sistema Nacional de Bibliotecas del Ministerio de Cultura y Juventud, Costa Rica.

DEPOSITO DE MADERAS de A. Giustiniani

100 varas al Norte de la Estación del Pacífico

Maderas de todas clases y dimensiones procedentes de Orotina. Inmenso surtido de tabliillas, tabloncillos y molduras. Maderas propias, lo que nos permite garantizar que son cortadas en buen tiempo y ofrecerlas al público á precios muy favorables.

274

El Administrador, RUPERTO SAENZ

Los amores que matan

Otro drama del amor...

En esta ocasión, la protagonista ha sido una mujer.

Fué engañada y abandonada luego por su amante y ella, loca, vengativa, usó de un puñal é hirió al rufián, causa de su desgracia.

El caso ha quedado entre familia.

Se ha querido evitar el escándalo y se ha conseguido.

Reconstruyamos los hechos.

Arturo, muchacho apreciable, requiere de amores á Eudoxia, una modesta costurerita que trabajaba en la casa de los padres de Arturo.

El novio desea, y por lo tanto, suplica, jura y promete.

La costurerita rechaza indignada las absurdas pretensiones del galán.

Nor por esto, Arturo desiste en su campaña, que continúa con más empeño que antes.

Siguen los juramentos y las promesas del galán y la costurera va cediendo.

Por último, Arturo venció....!

Oh, tristes días los de las caídas fatales!

Pasa el tiempo y con él vienen los desengaños.

Arturo se cansa de su amante.

Apenas se acuerda de la pobre costurerita, que sigue trabajando día y noche para comer ella y mantener á su enferma madre, que paralítica y sabedora de la desgracia que ocurre á su hija, llora silenciosa y amargamente en un rincón de la casa la terrible "caida" de su adorada Eudoxia.

Las atenciones de Arturo, son ya para otras mujeres.

Eudoxia, siente sus entrañas estremecidas por el palpitar de un hijo que va á nacer.

—Mi hijo sin padre... — reflexionó Eudoxia.

Esta idea atormentó á la pobre costurerita.

Arturo: sólo te pido el apellido para mi hijo; nada más que el apellido, dádmelo—dijo un día de estos Eudoxia al rufián.

Arturo se niega.

Ella insiste

El la desprecia y huye de su lado.

El lindo rostro de la costurerita se ilumina con un gesto de loca.

Arturo se dirige á su casa y en ella entra; sígueio Eudoxia y le alcanza en el patio.

Al notar en su casa la presencia de la víctima, el criminal se sorprende.

—Qué quieres?—preguntóle Arturo.

—Tu vida, infame!—contestóle Eudoxia, en el mismo momento que le tiró una puñalada al pecho.

Arturo detiene el golpe, que era de muerte...

Sinembargo, la punta del puñal apenas le alcanza en una tetilla.

Y á patadas, es arrojada Eudoxia de la casa.

Oh! qué triste destino el de las mujeres desamparadsa!

Respondemos de la veracidad de los hechos.

Licitación para la construcción del Mercado de Puntarenas

Se convoca á licitación para la construcción del mercado de Puntarenas, de acuerdo con las siguientes bases:

El edificio en general debe hacerse sujetándose extrictamente á los planos presentados por el señor Eusebio Ortiz, y aprobados por la Dirección General de Obras Públicas en 20 de Enero de 1910.

La construcción se hará de madera y tela metálica con repello de cemento, y así los gigantones y ariostres interiores, irán montados sobre un marco de madera, el cual á su vez irá sentado sobre bases de concreto, hechas de tal manera que pongan á nivel el piso del edificio, para lo cual habrá que levantar un muro de retención en la parte norte, ejecutado de concreto con su correspondiente terraplén todo esto teniendo en cuenta la conveniente inclinación de los desagües.

Los gigantones serán de 114 milímetros en cuadro ó sean 4½ pulgadas y su altura de 4 metros veinte centimetros igual á cinco varas, de madera de guanacaste, madroño, laurel negro, pochote, copalchí, quizarrá amarillo, nispero ó zapotillo; los aterriostres tendrán una sección de dos y media por cuatro y media pulgadas, el largo suficiente y serán de las maderas indicadas para los gigantones.

Todas las tiendas y zaguanes llevarán cielo de hierro estampado.

Los pisos en todo el edificio serán de mosaico de cemento fabricado en el país.

Los horcones de los corredores, serán de hierro galvanizado de cinco centímetros de diametro, y colocados con las separaciones indicadas en el plano.

Todas las puertas serán de dos hojas completas hechas de madera de cedro amargo.

Las ventanas serán de un vidrio, con marco de madera de cedro amargo y con persianas de acero plegadisas.

Solamente las fachadas exteriores llevarán cornizas y frontones que serán de hierro galvanizado.

La techumbre se hará con armadura de madera de una de las calidades antes dichas, y conforme á las secciones indicadas en el plano, y la cobertura se hará Asbesto Roofing "J. M." colocado á canal y tapa, las canoas y tubos de desagüe serán de hierro galvanizado ó de zinc número 11.

Todo el edificio irá pintado con pintura de hierro conforme á las planos.

Todas las tiendas llevarán un radapié de madera de veinte centímetros y un zócalo también de madera de 10 centimetros por ambos lados, lo mismo en los zaguanes.

Los excusados serán inodoros, de sifón, completamente instalados con su servicio de cloacas.

Se instalará la cañería necesaria, dejando llaves en los lugares que la Municipalidad designe.

La calidad de las maderas inlicadas que deben usarse en l construcción, se determinarán en las propuestas que vengan; sin este requisito no serán tomadas en cuenta al procederse á la apertura de los pliegos.

El contratista estará sujeto á la vigilancia de la Dirección de Obras Públicas y de la Municipalidad de Puntarenas en lo referente á la calidad de los materiales y á la ejecución de los trabajos.

La construcción de la obra se sujetará en todos sus detalles á los planos arriba indicados y á las estipulaciones del contrato que se celebre.

El edificio será entregado en completo estado de servicio.

El Contratista debe garantizar el exacto cumplimiento de su compromiso á entera satisfacción de la Municipalidad de Puntarenas, la cual recibirá propuestas en pliego cerrado hasta las cuatro de la tarde del día cinco de Abril de mil novecientos trece.

Previo informe de la Dirección General de Obras Públicas se aceptará la propuesta más favorable ó se rechazarán todas si ninguna conviniere.

La obra será entregada diez meses después de firmado el contrato; siendo entendido que los contratistas pagarán una multa de veinticinco colones ($25.00) por cada día de retardo en la entrega del edificio.

Las condiciones del pago serán las que se especifiquen en los pliegos, siempre que ellas estén garantizadas á entera satisfacción de la Municipalidad de Puntarenas.

El lugar para la edificación será la actual plazoleta del mercado ó en su defecto, la plaza "González Víquez" y en este caso queda eliminada la obligación de hacer el muro de retención de que se habla en la segunda parte del segundo párrafo, por ser innecesario.

Febrero 20 de 1913.

J. F.

Presidencia Municipal del Cantón Central de Puntarenas, C. R.

F. DE P. AMADOR.

517, Inf. 21 al 28 Feb. 1 al 5 Ab.

Va pasando la huelga en Sixaola

Se habla de una huelga general de empleados de la United

La Compañía está preparada para evitarse los perjuicios y daños que pudiera acarrear

El Subinspector de Hacienda y Comandante Militar de Sixaola, don Guillermo Zeledón, informó ayer oficialmente al Gobierno que, aunque la huelga en aquel lugar no estaba todavia prácticamente terminada, la situación mejoraba rápidamente, y que ya muchos de los huelguistas habían regresado á sus trabajos.

Que la policía que llegó de esta capital y Limón se ha portado admirablemente bien, que toda su gente goza de buena salud y están bien atendidos.

Agrega el señor Zeledón, que todos los maquinistas y fogoneros que formaron la huelga, han sido destituidos de sus puestos y que á la United no le faltan peones para proseguir sus ordinarias tareas de plantación, corte y embarque de bananos.

Por otro conducto, el Gobierno tiene noticias de haber desembarcado en Limón, representantes de los huelguistas de Sixaola, que vienen á trabajar en el ánimo de los trabajadores de la compañía frutera en la Sección de Limón, para declarar una huelga general.

La compañía por su parte, toma las precauciones necesarias á fin de evitar daños y perjuicios con motivo de ese movimiento huelguista si llegara á estallar.

La compañía en tres días puede poner en sus fincas de la Sección de Limón, dos ó tres mil trabajadores procedentes de Jamaica.

EL DIA OFICIAL

—Se aceptó la renuncia presentada por don Gerardo Matamoros, del cargo de Director de la Imprenta Nacional, y se nombró en su reemplazo á don Pedro Zumbado.

—Se rebaja le décima parte de la pena de presidio interior menor á Juan Vicente Herrera, reo de lesiones en perjuicio de Manuel Valladares Aguilar.

—Se denegó la solicitud de confinamiento en vez de presidio, solicitada por José María Sancho Chávez.

—Se permitió el traslado del reo Jesús Vargas Alfaro, de San Lucas á la enfermería de la cárcel de esta ciudad.

—Se permite que Matías Uriarte Cuaresma, descuente la pena de confinamiento en la vila de Cañas.

—Se aprobó la convención celebrada para establecer el servicio de Giros Postales entre la República de Costa Rica y la República de Chile, y se estipula como unidad de cambio para los giros la moneda francesa de un franco.

—Se nombró á don Carlos Alvarez Hidalgo, Agente Principal de Policía de San Rafael de Guatuso.

EL EX-PRESIDENTE M. FALLIERES

No bien había descendido M. Fallieres del solio presidencial, desde el cual rigió con acierto y brillantez durante siete años los destinos de la Gran República francesa, cuando la famosa casa Pathé Fréres, de París, concibió la idea de reunir en una hermosa y admirable vis ta cinematográfica los actos culminantes de la vida oficial de aquel ilustre repúblico.

Formular el proyecto y realizarlo todo fué uno, y esta noche se exhibe en el Teatro Variedades la hermosa cinta de 300 metros de longitud, que es una lección viva de la historia actual de la Gran República europea.

Es seguro que una numerosa y selecta concurrencia asistirá esta noche al Variedades, atraída por el interés que siempre despiertan las películas de carácter histórico.

COMUNICADO

DE LAS PAVAS

Señor Director de "La Información".

Aquí en Las Pavas el pueblo lleno de grande orgullo hoy conoce el grande abrigo y el buen cuidado que antes teníamos y la moralidad tan digna que nosotros nos merecíamos; en tiempos en el espacio que: Don: Honorio de J. Arias C. fué Presidente de la Junta de Educación: nunca se observó desórdenes ni tampoco tenemos queja de tan digna persona que desempeña ese cargo concejil. Tenemos salón de patines y bailes públicos cosa tan rara que da algo que pensar sobre este particular. Nosotros el pueblo preguntamos al ramo á que obedece esto si hay artículo qu favorezca esto ó es que son propios de dicha casa.

UNO DEL PUEBLO.

Las Pavas, 31—1913.

Gane Mucho Dinero

en un nuevo negocio. Sea Ud. un fotógrafo de un minuto. No se requiere experiencia. Sea Ud. independiente. Sea propietario de su propio negocio. Centenares de personas se están enriqueciendo por medio de este proceso maravilloso. Retratos hechos directamente sobre tarjetas postales, revelados y entregadas en un minuto. Sin Camara Obscura, Sin Placas Negativas, Sin Peliculas.

La Maquina Para Postales "MANDEL"

es una nueva cámara maravillosa para hacer retratos en cinco colores diferentes (tarjetas postales ó botones.) Esta máquina maravillosa le entrega ganancias inmediatas.

Se Ganan Facilmente de 20 a 50 Pesetas Diarios.

Con una máquina para Tarjetas Postales "Mandel" Ud. gana mucho dinero en todas partes—en carreras, picnics, ferias y todas ocasiones especiales. Siguiendo las instrucciones que le enviamos con el equipo, Ud. empieza á ganar dinero tan pronto que reciba la máquina. El catalogo en español se envia gratuito a solicitud. Escriba Ud. hoy mismo.

Melchior, Armstrong & Dessau
Dept. 314 Centennial Bldg., New York, E.U.A.

MALOS SUEÑOS Y MANERA DE NO TENERLOS

Fíjese en el individuo que ha pasado una noche con malos sueños, que por regla general, obedecen á una fuerte excitación nerviosa y á un agotamiento de la fuerza de los nervios.

En su aspecto se podrá leer el sufrimiento como en un libro abierto. En su cara se ven las profundas marcas trazadas de extremo á extremo; sus ojos carecen de brillo, las piernas tiemblan y se doblan, y hasta su manera de obrar indica la negrura d sus pensamientos y la tristeza que se ha apoderado de su corazón. Y lo peor de todo es que él no es el solo que padece! Tiene millones de compañeros que sufren la misma desgracia y por las mismas razones, que poco á poco consumen la vida.

Pero no se debe perder el ánimo! Miles de personas que padecían enfermedades parecidas se han curado por completo con La Esencia Persa para los Nervios, esas pequeñas pastillas Orientales de tanta eficacia. Si alguno de sus amigos sufre de los nervios, recomiéndeselas.

Una caja de Esencia Persa para los Nervios es con frecuencia suficiente, pero garantizamos que un tratamiento completo (6 cajas) curará el caso más malo de debilidad nerviosa ó devolveremos el dinero.

Se venden en todas las boticas ó se manda una caja por correo, franco de porte, al recibo de $ 1.00 ó un tratamiento completo de seis cajas por $5.00 oro americano.

THE BROWN EXPORT CO.,
98 Liberty Street, New York, N. Y., E. U. A.

LA CURA DE STEARNS ALIVIA
TODA CLASE DE DOLOR DE CABEZA
PIDASE SIEMPRE LA DE STEARNS

Porque es la única legítima y la única en que se puede confiar.

LA CURA DE STEARNS

para el DOLOR de CABEZA se prepara en pequeños sachets muy fáciles de tomar una es disuelvo en el acto, haciendo así un efecto instantáneo. Cura todos los dolores neurálgicos.

Miles de personas compran efectos Americanos con este catálogo; pídase un ejemplar.

Este catálogo pondrá ante sus ojos el mejor y mas perfecto surtido de efectos americanos de primera calidad que hayan sido presentados. Sus paisanos, vecinos y amigos lo han encontrado ventajoso; así es que tambien esperamos complacer á Vd. tan pronto como nos favorezca con una orden de prueba.

Entre lo que ofrecemos á Vd. encontrará productos de la mejor calidad y si considera la superioridad de los artículos, vera que nuestros precios son los mas bajos en el mercado. Estas son las ventajas que han atraído á miles de sus paisanos y su predilección por nuestra casa tiene por fundamento la verdad de nuestro lema "Satisfacción garantizada."

Nunca permitimos que nuestros clientes queden descontentos, pues nuestro propósito es adquirir su estimación y amistad que consideramos como sólidos y valiosos factores para el exito de nuestros negocios.

Obtenga Vd. gratis este catálogo y revise el inmenso surtido de mercancías, pues en él encontrara la mejor colección de artículos americanos procedentes de las principales fábricas de este País.

La eficacia de nuestro Departamento de Exportacion garantiza el buen exito de cualquier orden, ya sea para México, America Central o del Sur, pues desde la mas pequeña á la mayor, todas obtienen igual eficacia y atención.

Nuestros artículos son ofrecidos á Vd. tal como los proporcionamos á nuestros clientes en esta República, así es que no solamente obtendrá Vd mercancía americana, sino también á los precios que la fábrica en este País.

Este catálogo ha debido satisfacer á miles de sus compatriotas; así pues, pídanos su ejemplar y se le enviará sin demora. Si usted desea un ejemplar inmediatamente, escríbanos por cable, telégrafo o correo, pues se le enviará gratis al recibo de un simple recado ó tarjeta postal, en que sea de usted mandarle su número 2 CATALOGO.

MONTGOMERY WARD Y CIA.
CHICAGO, EE. UU.

TOME PETRONINA

MISTINGUETT — Crema de belleza

!!Oigan, señores panaderos, y los que no son, también!!

Tenemos una casa muy bien situada, 7 varas de frente por 52 de fondo, que tiene un magnífico horno para panadería, cuya construcción costó C. 800-00, algunas maquinarias y canoas en muy buen estado para elaborar pan; una hermosa pila con abundancia de agua, varias mesas y mostradores muy propios para el negocio.

Esta propiedad, con lo allí existente, está valorada en C. 3.500. Nosotros se la damos por una bicoca y con muy buenas comodidas de pago. Hablenos hoy mismo; vale la pena el negocio solamente por la casa.—También le vendemos 3 magníficos pianos «Rachalis», al contado ó á plazos. Segunda mano, muy baratos.—Le alquilamos una hermosa casa.

Venga hoy mismo á informarse con

GOMEZ Y ARGUEDAS

68 13 al 15 ab. — Frente al Banco Anglo Costarricense

ALAJUELA PROGRESA

A los precios más bajos del país pueden conseguirse en esta ciudad las mejores clases de madera cuyo despacho se hace rápidamente y en las mejores condiciones. Se hacen contratos por grandes cantidades.

Dirigirse á MARCO AURELIO SOTO C. Apartado 1—Alajuela.

719—25 mzo. al 24 myo.

DE PUNTARENAS

Recomiendo á todos mis amigos y al que desee estar bien servido en sus paseos á Puntarenas, se dirija al Hotel de Camilo Stoffel, frente á los Baños Municipales; pues acabo de pasar una semana en ese hotel, hospedado con mi familia, y he estado como en mi casa, que es todo lo que se puede decir.

LUIS F. ODIO.

685—15 mzo. al 17 abril.

ALBERTO PACHECO
Abogado y Notario
Oficina: la de don Rogelio Chacón, frente al Hotel Lafayette.
CARTAGO
696.—16 mzo.

Este documento es propiedad de la Biblioteca Nacional "Miguel Obregón Lizano" del Sistema Nacional de Bibliotecas del Ministerio de Cultura y Juventud, Costa Rica.

ACUDID! - SOLAMENTE POR TREINTA DIAS - ACUDID

Teniendo grandes existencias de todo, especialmente de sillas, juegos de sala, camas, etc., he resuelto rebajar los precios casi á la mitad por serme ya pequeño el local

JORGE MORALES BEJARANO

Calle del Tranvía. — Pie Cuesta de Moras — Rótulo eléctrico. — Teléfono No. 4.

También Agencia en Cartago, casa Dr.Guier, lado Sur de la Iglesia San Nicolás

840-25 Fb.

CLINICA PERIODISTICA

Vuelvo á mis carneros.-Manía circular concéntica. Se vende "La Prensa Libre".-Un Klée muy zorro. Mil colones zahumaditos.

Había pensado abandonar la Medicina.

Los doctores en Costa Rica, hacemos una vida bastante difícil. Si curamos al enfermo, para la familia fué la Divina Providencia, ó San Roque ó cualesquiera otro de los miles de santos que se regodean en el seno de Abraham y la Corte Celestial quien lo salvó. Si la Naturaleza, ó Dios, disponen de la vida del paciente, fué el Doctor quien le produjo la muerte.

De manera que siempre nos discuten la cuenta y nunca quedamos bien.

Pero yo no soy un profesional cualquiera. Soy médico por vocación. Abandono la medicina y me voy á sembrar papas y á papar moscas á los campos, pero al poco tiempo el imperativo categórico me hace volver á mis carneros, digo, á mis clientes.

* * *

Al abrir de nuevo mi clínica los primeros que se presentan son los chicos y grandes de la Prensa. Ya me conocen, ya me quieren y de sus dolencias estoy muy al cabo.

Entre los casos que he estudiado estos últimos días, ninguno tan original como el del Doctor Skinner Klee, mi grande y buen amigo.

Un día amaneció con una de las más raras manías. Los psicópatas clasificamos ésta dentro de la designación de concéntricas circulares agudas. Esa manía fué la de vender "La Prensa Libre."

Yo tengo un bien corpóreo ó incorpóreo, fungible ó no fungible, una vaca, una casa, una opinión política y lo vendo, porque tengo derecho de venderlo. Nadie dice nada.

En cambio una persona es dueña de un periódico y lo trata de vender y todo el mundo se cree con el derecho de dar opinión y consejo.

Es el caso del simpático Doctor Klée.

Un día dijo para su recortado bigote: vendo la "Prensa Libre." Y el revuelo que se armó fué morrocotudo. Es claro, en estos tiempos de política.

No venda usted, no sea loco. —Venda pero muy caro.—La venta del periódico es un suicidio.—Si lo vende no lo venda á los fernandistas.—Cuidado con vendérselo á don Cleto. Y todos, en una palabra, han metido la vacía cuchara de su opinión en el sancocho periodístico de Kleé.

Kleé es un zorro. Es decir, es un hombre, pero un hombre muy zorro. Y del cotarro alborotado con su manía de vender "La Prensa Libre" ha sacado jugoso caldo y espuma de colonejos con ese arte que sólo el Doctor conoce y que no ha querido revelar ni á este su adicto médico de cabecera y de colchón.

Su manía es, pues, de las productivas. Porque á mí me consta que á título de arras ó de señal de trato, mil coloncejos zahumaditos y nuevos tintinearon por unas horas en los bolsillos del Dr. y que sin embargo "La Prensa Libre" no se vende.

Que ha de venderse. Pero buen derecho tiene el que ha en la mano una vaina, de asustar con ella. Allá los que castañetéen los dientes de miedo. Y si soltaron la mosca, peor para ellos. El Doctor Kleé en tanto sigue riendo, riendo, con la risa muy incisiva, con las cejas muy arqueadas. Ah, este Doctor es un hombre muy zorro.

Digo mal: es un zorro muy hombre!

EL DOCTOR RICHET.

Opresión en la Colonia de Tilarán

1o. de Abril de 1913.

Señor Subsecretario de Fomento.

Honorable Sr. Ministro: los que suscribimos mayores de edad y vecinos de Tilarán á usted con todo respeto exponemos:

Vista la ley de quemas vigente, que prohibe terminantemente las quemas, nosotros los agricultores de esta próspera colonia, nos vemos imposibilitados para el desarrollo de la agricultura; pues usted vió cuando nos hizo el honor de visitarnos, que la mayor parte desmontada, son potreros, cañales, cafetales etc., pues la siembra se verifica en los desmontes ó tacotales que indispensablemente deben ser quemados; estamos muy de acuerdo con la ley; donde son rastrojos que pueden entrar pala y machete, como el cuadrante y sus inmediaciones.

De que nos sirve tener cincuenta hectáreas de Montaña, no podemos quemar para qué voltear? esperar que la madera se deshaga con el tiempo, cuando eso ya son tacotales casi igual á cuando era montaña; y mientras tanto, qué comemos? La ley permite en casos excepcionales, quemar para habilitar terrenos el primer año, tal como nosotros, pero, haciendo cincuenta varas de ronda manejar garrotería? cincuenta al rededor talvez de una liquida manzana ó barriendo la montaña el mismo tanto, en resumen ni la dicha manzana se quema, porque aquí garúa mucho los veranos y cuesta que un desmonte se queme; es muy raro que haya un verano tan prolongado y seco como el anterior. Además: sin el fuego, la propagación de bichos venenosos y otros que destruyen el siembro como son: ratas, taltuzas, chirvala, lagartija, etc., etc., sin mencionar las aves que se refugian en las ramasones y bejucadas á sacar los granos.

Señor Ministro: haga suya y propia la situación actual de nosotros, pobres con numerosa familia pequeña. Agricultor con cincuenta hectáreas de bosque, no voltearía porque no puede hacer las cincuenta varas de ronda que la ley previene, se diría: si no quemo no puedo sembrar dentro bejucadas y ramasones; si quemo: indiscutiblemente iré á la cárcel á descontar la multa conforme la ley; pues no: no siembro; no trabajo lo propio, voy á ayudarle á los pudientes, tienen dinero, y rastrojo á trabajarles barato, para que enseguida nos vendan caro porque solo ellos pudieron cosechar. Es decir, al rico ayudarlo hacerse más rico y nosotros lo contrario más pobres.

Por lo expuesto señor Ministro: suplicamos se nos permita quemar los desmontes ó tacotales, entendido que, donde los terrenos circunvecinos hayan cultivos estamos obligados á hacer la ronda y donde esté rodeado de bosques pues el fuego no camina dentro montraña, se nos exima de dicha ronda. Si no conseguimos la gracia que solicitamos más de una tercera parte nos privaremos de sembrar, y en no lejano tiempo el hambre asomará á nuestras puertas.

Basamos nuestra solicitud en que este es el único fundo agrícola de la provincia del Guanacaste, no es industria pecuaria como el resto de la provincia.

Esperamos su oportuna contestación.

De usted atentos servidores,

Luis Gómez, Celsa Vargas, Cornelio Rojas, Julio Valverde, Alejo Alvarez, Rafael Segura, Roberto González, Rafael Villalobos, Agustín López, Isidoro Gómez, Joaquín López, Rosa Villalobos, Alejandro Cruz, Juan J. Carranza, Clodomiro Alvarado, Gabriel Fonseca, Belisario Alvarado, José M. Piedra, Abel Murillo, Carlos Cruz, Pablo Porras, Recaredo Murillo, Arcadio Calderón, Bernardo Murillo, Francisco Bastos, Atanasio Herrera, Cipriano Vega, Alejandro Vargas, Rigoberto López, Manuel Segura, Manuel Jiménez, Ismael, José, Ramón y Justiniano Alvarez, Tobías Ramírez, Cérvulo y Maurilio Badilla, Juan Porras, Salvador Hernández, Miguel Mejía, Miguel, José María y Ramón Ugalde, Juan Murillo, José Murillo R., Gerardo Salas, José María Rojas, José María Mora, Daniel Retana, Pablo Ramos, Moisés López, Daniel Martínez, Isidro Sandoval, Ramón Loría, Ramón Solís, Manuel Castro, Tobías Arias, Luis Badilla, Arcadio Segura, Genaro Arias, José Solís, José Vargas Salas, Evaristo Alvarez, Cecilio y Alfredo Carranza, Ramón López, Celino Hernández, Francisco Carrillo, Manuel Piedras, Abel Vargas, Macedonio Murillo, José y Eliseo Calderón, Manuel Soto, Rubén Solís, Benjamín Arias, Rafael Soto, Abraham Bolaños, Ariolfo Murillo, Blas Ferreto, Benjamín Lara, Rafael Soto, Alberto Murillo, José María Zamora, Baltazar Rojas. 802 bis

TEATRO NACIONAL

JUEVES 6 DE ABRIL

Ultima Función y Despedida del Notable Profesor

Dr. GALLEGO

Gran èxito! *Gran éxito!*

NUEVOS PROGRAMAS! SORPRENTES EXPERIMENTOS!

DEBUT *DEBUT*

DE LA CELEBRE Y NOTABLE HIPNOTISTA MUNDIAL

FELIXIA DE GALLEGO

cuyos trabajos fueron la admiración de los públicos de Europa y América, la cual presentará

LOS FENOMENOS

- - - DE LA SALPETRIERE DE PARIS - - -

NOTA.—La venta de localidades, en la acreditada tienda de J. MAYORAL

LA CAÑERIA DE PUNTARENAS

LICITACION

Se convoca licitadores para la provisión del material destinado á la cañería de la ciudad de Puntarenas. El material será el siguiente:

15000 metros de tubo de hierro galvanizado de 6'' de diámetro (152 m|m) con peso de 27,92 kilos por metro;

3600 metros de tubo de hierro galvanizado de 3½'' de diámetro (89 m|m) con peso de 13,39 kilos por metro;

1500 metros de tubo de hierro galvanizado de 2½'' de diámetro (63,5 m|m) con peso de 8,54 kilos por metro;

5400 metros de tubo de hierro galvanizado de 2'' de diámetro (50,5 m|m), con peso de 5,37 kilos por metro;

3000 metros tubo de hierro galvanizado de 1½'' (38 m|m) de diámetro, con peso de 3,99 kilos por metro;

1500 metros tubos de hierro galvanizado de ¾ de diámetro (19 m|m) con peso de 1,67 kilos por metro

IMPLEMENTOS

80 tees de ¾''x¾''x¾''	5 cruces de 3½''x3½''x2''x2''
250 tees de 3½''x3½''x3½''	24 cruces de 2''x2''x1½''x1½''
100 tees de 6''x6''x3½''	12 cruces de 2½''x2½''x2''x2''
1200 tees de 2''x2''x1½''	6 llaves de detención de 6''
400 tees de 1½''x1½''x¾''	3 llaves de detención de 5½''
10 cruces de 6''x6''x3½''x3½''	4 llaves de detención de 2''
20 tees de 6''x6''x2''	16 llaves de riego de palanca de 2''
4 cruz de 6''x3½''x2½''x3½''	2000 llaves de detención de ¾''

Toda la tubería debe ser de rosca, con sus respectivas conecciones y de superior calidad.

Las propuestas deben ser dirigidas á la Corporación Municipal, con la siguiente leyenda: PROPUESTA PARA PROVEER LA TUBERIA DE LA CAÑERIA DE PUNTARENAS.

Los pliegos respectivos se recibirán hasta las 5 p. m. del 5 de abril próximo.

Presidencia Municipal del cantón central de Puntarenas, 14 de febrero de 1913.—F. DE P. AMADOR.

EN GUAPILES

hay un buen Jefe Político, una Municipalidad activa, una Junta de Educación que trabaja sin descanso. Hay muchas bellas residencias y se hace una vida social activa. Lo único que faltaba en ese lugar de trabajo y cultura, era una Imprenta y por eso LA IMPRENTA MODERNA se ha establecido en Guápiles. No con sus talleres, propiamente, pero sí nombrando como agente á don Ricardo Saborío h., quien se entenderá con los vecinos de ese lugar para todo lo referente al ramo tipográfico. Los precios serán iguales á los de aquí y la rapidez la misma, pues por telégrafo nos serán enviadas las órdenes é inmediatamente remitiremos los trabajos.

Estamos, pues, á las órdenes de los guapileños.

DESPIERTEN, JOVENES

NO PIERDAN SU TIEMPO

USEN LO MEJOR

Nada más rápido y eficaz en la cura de las afecciones de la uretra que los METILOIDES. Son mejores que el sándalo y la cubeba y muy superiores á las inyecciones. Empiezan á surtir su efecto á las tres ó cuatro horas de haberse tomado. Contienen el flujo inmediatamente y curan la GONORREA, ESPERMATORREA, etc.

De venta en todas las Boticas. 21-alt.

Use Corsej Warner

Lavables Incoloras

Señora:

Refern Corsets

la Rica.

Prudilla y Cía., Agentes para Costa-

TEATRO VARIEDADES

SABADO 5 DE ABRIL DE 1913.

Temporada de las aplaudidísimas artistas

LAS BILBAINITAS

ESPLENDIDA FUNCION

SEIS EXCELENTES ESTRENOS

EL SEPTENARIO

DE M. FALLIERES

EX-PRESIDENTE DE FRANCIA

Hechos importantes de la vida oficial del popular Presidente.

Los magníficos dramas: POR RESPETO AL NIÑO y UNA MALA INTENCION.

Las películas cómicas: CUARTO HECHIZADO y LA FORTUNA VIENE PASEANDO.

Hermosa vista mitológica en colores

FILEMON Y BANCIS

MAÑANA GRAN MATINEE A LAS 2 Y 30 P. M.

MUEBLES MUEBLES

Teniendo que ausentarme del país, vendo todos mis muebles que pueden verse en mi casa de habitación, contigua á la casa que ocupa el señor Cónsul de Guatemala.

LOLA DURAN v. de CAVALLINI.

726.—26 mzo. á s. o.

TOME PETRONINA

SE VENDEN

dos camas gemelas, un espejo y una máquina New Home.

LOLA DURAN v. de CABALLINI

797 1-3 al 6 Ab.

LA BARCELONA

DE

ANTONIO MONTEALEGRE

Vinatería, Taquilla y Pulpería

Importación directa

Fábrica de los nunca bien ponderados puros de tabaco de CACHI, sin competencia en el país. Existencia permanente de puros secos.

Se atiende todo pedido por pequeño que sea

AVISO

La oficina de WALTER J. FORD se trasladará el 1 de abril próximo, al local que ocupó la Compañía Nacional de Seguros, 100 varas al sur del Banco de Costa Rica. 741 29 mzo, al 6 ab.

La luz del progreso iluminando la obscuridad

DEAR SIR:

This is to certify that the Dr. H. Sanche. OXYDONOR VICTORY aparatus is a ready cure in any attack of sickness. Why I say this is because I have proved its effect.

Six days ago I was nigh to death in the presence of many friends with an attack of BLACK WATER FEVER unstable in my bed as it inflamated also want of aspiration and expulling of wind. I one hour's time after applied, I was calm, and felt better and gradually get rid of the suffering and would advise one and all to have such an aparatus for it is a ready help when no doctor is nigh.

Yours truly,

RICHARD ISAACS.

Witnesses, Clarence Tully, Samuel Petgrave, Samuel Z. Babb, James Hall, Reginald Jameson, Chas A. Walters, D. V. Watson.

Vo. B.—El Alcalde, T. BADILLA B. (Alcaldía Turrialba, C. R.)

Vo. Bo.—El Jefe Político, ALBERTO MENESES B. (Jefatura Política Turrialba, C. R.)

CUIDADO CON LAS IMITACIONES

El OXYNODOR genuino tiene estampado el nombre "Dr. H. SANCHE", esto es el único, pídase á SALVADOR MORALES F., Turrialba, si Ud. quiere asegurar un empleo.

AZUCAR DE 1a. Y 2a.

Sacos vacíos usados.

Sal blanca del país.

Tomás Fernández & Hno.

ALMACEN DE GRANOS

ANEMIA y DEBILIDAD curadas por la HEMOGLOBINA DESCHIENS

DON FRANCISCO PERALTA ALVARADO

HA MUERTO

Sus hijos Leonidas Peralta, Rosa de Peralta, Ricardo Fernández Guardia, Anita de Fernández, Francisco J. Peralta, Adelaida de Peralta, Federico Peralta, Marcial Peralta y demás familia, suplican á usted asistir á los funerales que se celebrarán en la Iglesia Catedral á las 9 a. m. de hoy sábado 5 del presente; y á las 10 a. m. acompañar sus restos al Cementerio.

San José, Abril 5 de 1913.

ENGHIEN

RESTAURANT DE DE PRIMER ORDEN

A 10 MINUTOS DE PARIS

160 trenes diarios

AGUAS SULFUROSAS

EL PARAJE MAS BELLO DE LOS ALREDEDORES DE PARIS

ESTABLECIMIENTO TERMAL DE PRIMER ORDEN

TEMPORADA DE ABRIL A OCTUBRE

GRAN CASINO MUNICIPAL

EL MAS LUJOSO - DEL MUNDO -

TEATRO, CONCIERTO, LAGO, EMBARCACIONES, TENNIS

TODAS LAS ATRACCIONES DEL BALNEARIO

FOTOGRAFIA A DOMICILIO

de H. von Bulow y Co.

Rapidez y arte, ampliaciones y reproducciones, retratos al crayón, fotografías en porcelana y seda, iluminación de retratos.—Fábrica de marcos y productos fotográficos.—Se atienden órdenes de cualquier lugar de la República.—Rapidez en el desarrollo de películas; en el término de 20 minutos. Frente al edificio "La Alahambra". PRECIOS BAJOS.

APARTADO 851 TELEFONO 361

Este documento es propiedad de la Biblioteca Nacional "Miguel Obregón Lizano" del Sistema Nacional de Bibliotecas del Ministerio de Cultura y Juventud, Costa Rica.

AVISOS DE OCASION

JOSE CASTILLO QUESADA ha trasladado su sastrería 25 Varas al Este de la Barbería de Rodrigo Vega, donde ofrece sus trabajos profesionales contando con buenos operarios y materiales de primera clase. Precios bajos y esmero en los trabajos.
802-5 al 5 abril.

ALQUILO mi casa de habitación, completamente amueblada, contando hasta un magnífico piano. Es nueva también, y tiene un espacioso salón-dormitorio, así como todas las comodidades para una familia regular. Está situada al Norte de esta ciudad, al costado del barrio de Amón.

Dará referencias don León Guerrero en la oficina F. J. Alvarado C. — Alberto Argüello.
805.—5 ab.

SE DESEA COLOCAR como mandador de una finca una persona honrada, trabajadora, muy entendida en agricultura, con muy buenas recomendaciones y extranjera. Para informes en esta oficina.
4 V.

CLASES DE PINTURA.—Marcelina Vásquez avisa al público en general y en particular á sus discípulos, que el jueves 3 de abril empezó de nuevo sus clases á domicilio ó en su casa de habitación, 125 varas al Norte del Banco de Costa Rica frente á la Imprenta Nacional, casa de don Paul Bremund.
799—4 al 12 ab.

FIDEOS EXTRANJEROS.—El mejor surtido que hay en el país lo acaba de recibir "LA MARINA."
800—4 al 15 ab.

EN CASA contra tembores se alquilan cuartos con servicio interior, se admiten pensionistas y se envían comidas á domicilio. 150 varas al Norte del Telégrafo.
784.—3 al 19 abril.

UN EXTRANJERO desea alquilar para el 1o. de Mayo una pieza decente para guardar muebles. Dirigir ofertas al Apartado 356.
785.—3 al 12 ab.

SE VENDE ó se alquila una casa en el Turrialpa, es espaciosa, con ocho habitaciones, mucho patio y doble servicio interior, contra tembores, luz eléctrica y teléfono.
PRUDENCIO ODIO.
775—2 al 18 ab.

SE VENDEN tres casas frente á la panadería Habanera, dan de rentas 85 colones mensuales.
PRUDENCIO ODIO.
776—2 al 18 ab.

SE VENDEN DOS LOTES en El Torrujal, uno mide 20 por 50 de fondo y otro 25 por 45 de fondo. Se acepta parte al contado y parte á plazo.
PRUDENCIO ODIO
777—2 al 18 ab.

GRATIFICACION. — Se dará al que presente un toro ó dé razón de su paradero, se perdió del vapor "Alfonso Coronado, es Guernsey puro, obero de colorado y blanco, regular tamaño, gordo, cachos pequeños y aterpillado, las orejas piquiadas en forma de trébol, tiene un fierro semejante en el cuarto izquierdo. Para informes con Cordiano Fernández h.
752.—29 mzo al 8 ab.

ALQUILO ó vendo en muy buenas condiciones de pago, una casa de madera en San Pedro del Mojón. Esta recién construida. Tiene instalación de cañería y luz eléctrica. Punto inmejorable. — Alonso Pérez Calvo.
794.—30 mzo al 26 abril.

VENDO una magnífica casa en San Vicente, bastante cómoda, escuinera, propia para un puesto de comercio. Está situada 100 varas al Este del Mojón. Es de muy buena construcción. Pueden entenderse con su dueño, Amalia González de B. Para informes con su dueña. — San Vicente, 29 de Marzo de 1913.
747.—29 mzo al 15 ab.

A LOS COMERCIANTES Y AGRICULTORES. — Una persona con buenas referencias desea colocarse como cajero, contador, administrador de periódicos, establecimientos de cantina, hoteles, etc., ó fincas de café, caña ó ganado. Dirigirse por escrito al Apartado 653.
745.—28 mzo. al 9 ab.

MUEBLES. — Se vende un juego de muebles de dormitorio estilo Luis XVI, en perfecto estado de conservación, compuesto de dos camas, dos veladores, ropero con espejos, lavador y lavatorio con planchas de mármol. Se puede ver en el taller de carpintería de don José Méndez Chaves, frente á la Imprenta del Comercio. También se vende un aparador, una mesa de comedor, una parabrisera y una arafa eléctrica, que se encuentran en el mismo taller.
738.—28 mzo. al 13 abril.

EN ALQUILER. — Una casa 100 varas al Este de la Inspección de Hacienda. Un terreno propio para jardín y hortaliza al Sur de la población. Informes en esta oficina.
727.—27 mzo. á 6 abril.

SE ALQUILA por largo tiempo una casa de madera bastante cómoda y muy bien situada 400 metros al Sur del Asilo de Señoritas. Entenderse con Paulino Fallaguna en la en la "Barbería Salón".
730.—27 mzo. á s. o.

CASA PARA ALQUILAR.—A mitad del camino á Guadalupe alquilo ó vendo una casa de madera, con una manzana de terreno. Entenderse con Felipe Madrigal en la imprenta Alsina.
725.—26 mzo. á s. o.

ARENA.—Ofrezco la mejor clase de arena del Pacífico, dirigirse á Miguel Flores, Río grande.
682.—14 mzo. á s. o.

EMPRESA DE ARENA DE RIO GRANDE.—Unica que vende el acreditado material procedente de las minas de Río Grande. Oficina: Contigua á "Wolf". No tiene agentes.

UNA ROMANA de plataforma, barata, de segunda mano, la compramos.
S. F. V. M. Fernández. Fábrica de Frescos, 75 varas al Sur del Colegio de Señoritas.
s. o.

VENDO UN HERMOSO LOTE situado 350 varas al Sur del Mercado, en la calle octava. Mide 18 metros de frente por 32 de fondo. También puedo vender la mitad, que es bastante para construir una casa grande. Al que desee adquirir esta propiedad le haré bastantes comodidades para el pago. La calle donde está situado este lote acaba de ser arreglada y es una de las más transitadas de esta ciudad.
Para precio y condiciones entenderse con Federico Lothmer en el almacén de Juan Knohr Hjos. en esta ciudad.
665—12 mzo.

ROPA HECHA y otros artículos para niños y señoritas tengo un bonito surtido que vendo muy barato en mi casa de habitación contigua á la pulpería de Limón, hacia el Oeste.
EVANGELINA DE RICARDO.
625—6 marzo al 5 abr.

OPORTUNIDAD.—Una familia que se va del país vende: un piano de caoba, completamente nuevo. Llevó al país hace 4 meses. Marca "STROUP". Caja contra incendio, fabricación francesa. Informes: "Información".

SE NECESITAN vendedores, con buenas recomendaciones. En "La Garantía" de José Chergues.
595-2 Mz 4 s. o.

QUIERE usted comprar una casita barata? Le vendemos una, cerca del Colegio de Señoritas. Es independiente, tiene sala, dos aposentos, comedor, cocina, cañería, solar, etc. Dirigirse con don Eladio Monge en su "Recibidería", frente á la imprenta de la "Información". Precio: $ 1.000.00
445.—6 Feb. á S. O.

VENDO un bonito lote para construir; mide 14 varas de frente por 56 de fondo. Está situado en la calle que va al Hospicio de Huérfanos, entre las casas de dos Miguel Moner. E. y 46 de don Manuel Aguilar. Entenderse con
810-28 En. F. S. O. JOSE BARRANTES S.

TOME TABONUCO

Supresión de las inyecciones.

Tratamiento el mas facil y el mas discreto.

SANTAL MIDY

Exigir la firma: Midy sobre el frasco.

CURACION RAPIDA y RADICAL
de los flujos antiguos ó recientes

Cada cápsula lleva el nombre MIDY. Desconfiar de las Falsificaciones. Cada cápsula lleva el nombre MIDY

PARIS, 8, Rue Vivienne y en todas las Farmacias.

JARABE DEL RABANO IODADO DE GRIMAULT Y Cie
Depurativo por excelencia
PARA LOS NIÑOS — PARA LOS ADULTOS
VENTA AL POR MAYOR 8, Rue Vivienne, PARIS.

"DES ROSES"
PERFUME
V. RIGAUD. PARIS
En todas las buenas Perfumerías.

CEREVISINA
(Levadura seca de cerveza)

La CEREVISINA da maravillosos resultados en el tratamiento de los *furúnculos*, en los enfermos que padecen de *psoriasis, herpes* ó *eczema*, produce el mejor éxito mejorando rápidamente su estado general, así como en el *acné, la urticaria*, etc.

PARIS, 8, rue Vivienne y en todas las Farmacias

LA NACIONAL

GRAN FABRICA DE TABACOS Y CIGARRILLOS FUNDADA EN 1906.

PREMIADA EN LA EXPOSICION UNIVERSAL DE SAN LUIS EN 1904

Los fumadores de cigarrillos han fumado los que elabora esta fábrica? Pruébenlos y verán la economía que tienen durante un mes. PRODUCCION DIARIA: 60.000.

Fume también los NACIONALES y BREVAS tabacos corrientes de justa fama en el país.

Dése un paseíto al buen fumador por esta fábrica y le daremos de prueba un tabaco LONDRES y una CONCHA y verá también que la diferencia entre estos y los extranjeros no es mucha y la diferencia de precio es bastante. No hay qué dejarse engañar con las falsificaciones, pues no es justo que le vendan al cliente un tabaco DE MERCADO sin cultivo ni beneficio haciéndole pagar por él lo mismo que por un Nacional LEGITIMO

ELOY GONZALEZ FRIAS.

125- R. 111- 1.

COGNAC
BISQUIT
DE
BISQUIT DUBOUCHÉ & Cie
JARNAC-COGNAC
VOCE

UNICOS CONCESIONARIOS: FEDº PFEIFFER & Cº — BORDEAUX

COMPAÑIA DE SEGUROS CONTRA INCENDIOS
"NORD-DEUTSCHE" DE HAMBURGO
(NORTE-ALEMANA)

CAPITAL M. 15.000.000.00
FONDO TOTAL DE GARANTIA: M. 28.650.000
FUNDADA EN 1857
Representada por
ALFONSO ALTSCHUL.
San José, C. R. 528.—23 F.

Azúcar de 1a. á ¢ 16-75 el qq. neto
Vicente González P. LA INDUSTRIA
Sureste del Colegio de Señoritas 1º s o

IMPORTANTE
Hasta nuevo aviso los precios de nuestro AZUCAR DE FAMILIA serán los siguientes:

1a. clase	19.00
2a. "	17.50
3a. "	14.50

5% y 5% sobre órdenes de 100 qq. para arriba
5% " " " 10 á 99 quitales.

74 LINDO BROTHERS.

José, 16 de Enero de 1913.
y Co. y W. Steinvorth y hermano, Agentes.

FABRICA DE SIROPES Y BEBIDAS GASEOSAS
MARCA LA MEJOR
SPARKLING DELICIOUS
Teléfono Nº 190
SAVM. FERNANDEZ
S. JOSE
COSTA RICA
Bebidas Puras, Higiénicas, Refrescantes

PIDA ESTA MARCA EN TODAS PARTES
NO HAY NADA IGUAL
PRUEBE
Despacho abierto los días de fiesta, de las 8 a. m. á las 2 p. m., 75 varas al Sur del Colegio de Señoritas. 72

TINTORERIA PERALTA
Al Sur del Colegio de Señoritas

Procedimientos modernos sin ácidos — Colores firmes y brillantes

BUEN TRABAJO Y PRECIOS BAJOS
J. VICENTE PERALTA

DEPOSITO DE MATERIALES DE ZAPATERIA-MARIA V. DE CARBONI
SAN JOSE, C. R. -- APARTADO No. 706.

OFRECEO á mi numeroso clientela y público en general, un completo surtido é Cueros finos, como cabritillas y charoles: Cueros ordinarios; Herramientas, completo surtido; Hormas americanas, francesas y españolas; un completo surtido en elásticos é hiladitos de todo precio. Ojetes y ganchos; Cueros artificiales como para muebles; forros de Calzado; Rebillas finas y corrientes de suela (fantasía); El mejor betún que se conoce "Union Cream", da un brillo como el charol; Surtido en Badanas de todos colores. Acaba de llegar un surtido de Lazos de seda (fantasía), para Calzado; Cueros de señores finos y todo lo concerniente al ramo de Zapatería, siempre á precios Bajos.

Visite este establecimiento: es el más surtido y el más grande del país en este ramo. Todos los años hay obsequios para los clientes.

NORTH GERMAN LLOYD S. S. CO.
LINEA DE VAPORES
Entre New York, Inglaterra, Francia, Alemania y Puertos del Mediterráneo

La combinación ideal para los pasajeros que salen de Limón con rumbo á New York pudiendo tomar en aquel puerto uno de los elegantes y cómodos vapores de esta línea para hacer un viaje á Europa.

Para itinerario y precios así como para la reserva de pasajes, dirigirse á
GUILLERMO NIEHAUS — Sub-Agente en Limón
C. W. WAHLE. — Esquina S. E. del Parque Central.

LAS MEJORES MAQUINAS DE LABRAR Y ASERRAR MADERA COMO LAS
KIRCHNER & Co., DE LEIPZIG

Las numerosas máquinas KIRCHNER introducidas en este país han dado excelentes resultados.
Para precios é informes:
ALFONSO ALTSCHUL.
San José 24 Costa Rica.

Oxidonor

COGNAC "MARTELL"
MARCA J. & F. MARTELL

La casa garantiza todos sus cognacs como productos absolutamente puros de la destilación de vino de uva, cosechada en la región de Cognac (Francia.)

COGNAC PREFERIDO POR LA GENTE DE GUSTO

ELDERS & FYFFES, LIMITED
LINEA DIRECTA DE VAPORES
ENTRE PUERTO LIMON (Costa Rica) y BRISTOL (Inglaterra)

Los vapores de esta línea hacen la travesía de Puerto Limón á Bristol en 16 días. Salen de Limón cada quincena.
Pasaje de primera á Bristol, ida . . . . . £ 20
Pasaje de primera á Bristol, ida y vuelta . . . £ 35
A las familias que tomen cuatro pasajes enteros se les concede una rebaja de 10 por ciento.
Todo itinerario está sujeto á cambio sin previo aviso.
Los pasajeros deben proveerse de un pasaporte de la autoridad respectiva, del Gobierno de Costa Rica.
Para informes dirigirse á las oficinas de la United Fruit Company, en San José y Limón, y á los Sub-Agentes Sasso y Pirie, en San José.
W. MOYLAN, Administrador.

LUIS GOMIS
tiene establecida su gran fábrica de muebles en la casa EL BALCON DE EUROPA

LA ARTISTICA
que es sin disputa la mejor del país, movida por fuerza eléctrica.
Gran existencia de muebles, mobiliarios completos para montar una casa.
- Ebanistería, Tornería, -
- Puertas y Ventanas -
LUIS GOMIS
ha sabido demostrar que la fabricación de muebles es un arte artístico y deli-

APARTADO No. 269 — 13 — TELEFONO No. 318

ARTICULOS DE OCASION EN EL
SIGLO NUEVO
Solamente durante quince días.
Géneros de lana, Cintas de seda, Perfumería, Polvos, jabones, Ropa blanca para señoras, Blusas hechas, Cortes de blusas, Encajes valencianos, Mantos de luto en lana y etamin.
Especialidad en pañolones de seda, lisos y bordados.
Visitad el SIGLO NUEVO y os convencerés. 450
A. HERRERO Y Co.

BOMBILLAS Z
FABRICACION FRANCESA --- LAS MEJORES CONOCIDAS
DE VENTA EN
EL SIGLO NUEVO
A. HERRERO Y Co.

BASIGO & ALVARADO
ALMACEN DE GENEROS Y ABARROTES
Han recibido y venden á precios sin competencia y exclusivamente al por mayor:
Arroz, Tabaco Virginia, Gangoche, Zarazas Americanas, Zéfiros, Casimires Ingleses, Loza Cristalería y otros artículos
Unicos importadores del papel para cigarrillos marca "Serrano" y del afamado betún para calzado "Cordín"
33 alt.

T. ASSMANN Y CIA.
ALMACEN DE ABARROTES Y GENEROS
SURTIDO CONSTANTEMENTE RENOVADO
ESPECIALIDAD: LA FAMOSA BREVA "KEYSTONE"
Depósitos en San José, Limón y Puntarenas 27

TOME PETRONINA

HAMBURG-AMERICAN LINE
ATLAS SERVICE

Los siguientes lujosos vapores de la Compañía salen de Limón semanalmente para NEW YORK, y hacen escalas en COLON, KINGSTON (Jamaica) y SANTIAGO DE CUBA
"PRINZ JOACHIM".
"PRINZ EITEL FRIEDRICH".
"PRINZ AUGUST WILHELM".
"PRINZ SIGISMUND."
Además los vapores "PRINZ JOACHIM" y "PRINZ AUGUST WILHELM" tocan en PEARL LAGOON (Nicaragua).
Es la ruta más rápida para la EXPORTACION DE CAFE.
Todos los vapores tienen MEDICOS Y CAMARERAS.
109 JOHN M. KEITH, Agente General.

¡Digestiones débiles! Tomad
EXTRACTO DE MALTA
NÓTESE EL NOMBRE 'KEPLER' NÓTESE EL NOMBRE
(Marca de Fábrica)

Delicioso alimento digestivo tónico. Con su ayuda los dispépticos, las personas que están mejorando después de una enfermedad, las madres que crían y sus nenes se ponen pronto fuertes.

En todas las Farmacias
Sr. P. 252
BERNOCCHI WELLCOME Y CIA., LONDRES
Nueva York Montreal Sydney Ciudad del Cabo Milán Shanghai Buenos Aires
All Rights Reserved

THE SCOTTISH UNION AND NATIONAL INSURANCE CO.
35 St. Andrew Square, Edinburg
3 King Williams St, London, E.C.

FONDOS: 6.000,000-00 (SEIS MILLONES LIBRAS ESTERLINAS)

COMPAÑIA DE SEGUROS CONTRA INCENDIOS
SASSO Y PIRIE
Agentes Apoderados en Costa Rica
San José, 7 de Abril de 1912. 18

Este documento es propiedad de la Biblioteca Nacional "Manuel Obregón Lizano" del Sistema Nacional de Bibliotecas de Costa Rica, SINABI. Administrado por Juvenilia Costa Rica.