VENDIA ALCOHOL CON SIROPE

La dueña de la Pulpería El Trébol", situada en Lomas de Ocloro, fue sorprendida por la Radio Patrulla número 34 al mando del Sargento Corrales, cuando vendía alcohol con sirope a varios sujetos, habiendo detenido las autoridades a uno de los adictos a tan extraña mezcla. Varios envases con residuos de esa mezcla fueron requisados y serán pasados a la Agencia Judicial de Policía para lo concerniente.

De este suceso se notificó al Resguardo Fiscal y al presentarse los elementos de ese cuerpo en la citada pulpería, decomisaron varios embases con "bay-rum", alcohol y otros preparados químicos los cuales estaban siendo expendidos sin patente.

9 meses de prisión por tenencia de mariguana

Omar Castillo Sagot, de 33 años de edad, ha sido condenado por las autoridades judiciales de Puntarenas, a descontar la pena de nueve meses de prisión en el lugar que los respectivos reglamentos determinen, por el delito de tenencia y tráfico de mariguana, lo que va en perjuicio de la salud pública. Castillo Sagot fue sorprendido por las autoridades porteñas cuando llevaba en su podr varios cigarrillos de la fatídica hierba verde los cuales se supone eran para la venta y para su uso particular.

ESPECULACION CON LA LOTERIA EN CARTAGO

Un grupo de vecinos de Cartago se ha presentado en nuestras oficinas de redacción para denunciar la especulación que se viene haciendo en esa localidad con la lotería nacional. Dicen nuestros visitantes que los chanceros venden cada pedacito a ₡ 0,75 y aun a ₡ 1.00 cuando el precio oficial es de cincuenta céntimos.

UN CARRETONERO FUE LESIONADO

El carretón placa 696, propiedad de Luis Mora Vargas se encontraba estacionado cuando en eso pasó un sujeto desconocido y asustó al caballo que se desbocó estrellándose contra el autobús placa 7279 conducido por Oscar Vargas Porras, quebrándole el vidrio del parabrisas. El carretonero Mora Vargas fue lanzado violentamente contra el pavimento de donde fue recogido, siendo trasladado al Hospital San Juan de Dios donde se le dictaminó la fractura de su pierna derecha, quedando internado en esa institución.

IKE RECIBE EL APOYO DE LOS ALIADOS.— El Presidente Eisenhower (arriba) aparece afuera de la Embajada Americana en París, después de conferenciar por dos horas sobre los problemas de la guerra fría con el Premier italiano Antonio Segni (segundo de izq. a derecha). A la izquierda, el Secretario de Estado de los Estados Unidos Christian A. Herter. A la derecha, el Ministro de Relaciones Exteriores de Italia Giuseppe Palla. Más tarde, el Jefe Ejecutivo de Estados Unidos hizo una visita fuera de su itinerario al consejo permanente de la OTAN. Abajo, aparece Eisenhower con la mano en la barbilla escuchando atentamente mientras el Secretario, General Paul Henri Spaak (derecha, con espejuelos) se dirige al grupo. Eisenhower le dijo al Consejo que cada miembro de la OTAN debería ofrecerle a la Organización la misma patriótica devoción que ésta le ofrecía a sus naciones. Su pronunciamiento fue recibido entusiásticamente.

NO HAY CONFLICTO ENTRE OFICIALIA MAYOR DEL MAI Y DIRECCION DE SERVICIO CIVIL

Hay rumores, dijimos esta mañana al visitarlo en su Despacho al Oficial Mayor del Ministerio de Agricultura e Industrias don Carlos Luis García, de que se ha producido un rozamiento entre Ud. y el Director General del Servicio Civil don Tobías Escribano.-

¿Hay algo de cierto?

—Absolutamente nada de cierto. Ni rozamientos entre el señor Escribano y yo, ni conflicto entre el Ministerio y la Dirección del Servicio Civil. En el aspecto administrativo la Dirección General del Servicio Civil siempre ha considerado con mucha ponderación y con gran diligencia los planteamientos que le ha formulado el Ministerio.

En cuanto a lo personal, el señor Escribano y yo somos viejos amigos, que han mantenido siempre una gran cordialidad en sus relaciones, y no ha habido motivo para que esa cordialidad y esas relaciones se enturbien en lo mínimo. Considero al señor Escribano un funcionario correcto, que prestigia la administración pública. Dígalo usted así en LA PRENSA LIBRE para acallar de una vez por todas esos rumores a que usted me ha hecho referencia.

TRES AÑOS Y SEIS MESES POR INTENTO DE VIOLACION

Ezequiel Zúñiga Zúñiga, alias "Pichel", de 30 años de edad y nativo del distrito de Cacao de Santa Cruz de Guanacaste, fue condenado por sentencia firme del Juzgado Penal de esa jurisdicción, y confirmada por la Sala Primera de la Corte Suprema de Justicia, a sufrir la pena de tres años y seis meses de prisión por el delito de tentativa de violación en perjuicio de Teodora Alvarez y Luz Elena Baltodano a quienes Zúñiga trató de forzar a actos inmorales.

LE ROBARON LA BICIMOTO PERO LA LOCALIZAN

Un joven llamado Hugo Valverde Monge denunció el robo de su bicimoto, la cual aun no había terminado de pagar, cuando la dejó estacionada a un costado de la Bomba de Gasolina de la señora Enriqueta Monge en Curridabat. Los detectives se pusieron tras la pista de este hecho delictuoso, logrando recuperar el vehículo el cual había sido pintado de otro color para confundir a los investigadores. No obstante se pudo comprobar que se trataba de la misma bicimoto robada ya que el número del marco y el número del motor coincidían con el de la carta de venta del quejoso.

MANTEQUILLAS ADULTERADAS ESTAN SIENDO VENDIDAS A DOMICILIO

El siguiente comunicado nos fue remitido por el Ministerio de Salubridad Pública:

El Ministerio de Salubridad Pública ha tenido conocimiento de que algunos expendedores inescrupulosos, están ofreciendo a domicilio la venta de varias marcas de mantequillas adulteradas y con licencias falsas de Salubridad.

Se pone sobre aviso al público con el propósito de que sean denunciados a este Ministerio, aquellos individuos que ofrezcan mantequilla en las condiciones anotadas anteriormente.

La Sección de Control de Alimentos del Ministerio de Salubridad Pública, con el propósito de controlar de inmediato a estos infractores del reglamento de control de alimentos, ha cursado al señor Inspector General de Hacienda la siguiente comunicación:

"...Setiembre 9 de 1959. Sr. Carlos Aguilar, Inspector General de Hacienda Fiscal. San José. Estimado señor: Me permito poner en su conocimiento, que esta Oficina, tiene informes que vendedores inescrupulosos, se dedican a ofrecer a domicilio y al comercio, mantequilla adulterada, con marcas y licencias de Salubridad falsificadas.

Como esta Oficina siempre ha contado con la colaboración de ese diligente organismo, le ruego atentamente en esta oportunidad, nos preste toda la ayuda posible, a fin de eliminar esta clase de individuos.

Adjunto le estoy enviando varias listas de las mantequillas que están registradas y autorizadas por este Ministerio.

Al poner en su conocimiento lo anterior, me suscribo su atento servidor, (f) *Eduardo Zumbado Rojas*, Jefe Control de Alimentos."

Dos choques anoche a la salida del Estadio

Debido al enorme congestionamiento de vehículos anoche al terminar el partido de fútbol jugado en el Estadio Nacional, a un costado de La Sabana se registraron dos accidentes de la circulación.

El autobús placas 7335 conducido por Antonio López Chaves golpeó en un costado al taxímetro de servicio público placas .. 3238 manejado por Genaro Rodríguez Amador quien se metió en la vía. En la colisión el taxi del señor Rodríguez llevó la peor parte sufriendo daños materiales.

En el Parqueo llamado La Cruz a un costado del Estadio, el automóvil placas 34403 guiado por Fernando Bastos chocó con el auto de servicio público placas 3040 conducido por Jesús García. En el percance se registraron daños materiales de regular cuantía.

Pide explicaciones para el público sobre dos películas

San José, 8 de Set. de 1959.—

Señor.
Don Mario Roldán
Jefe Oficina de Censura
Ministerio de Gobernación
Estimado don Mario:

He leído en los periódicos y escuchado por la radio, comentarios adversos por la proyección sin limitaciones de edad que las empresas de cine están haciendo con dos películas: Motín de los Condenados y Al Capone.

Como a mí no me tocó censurarlas ni sé si alguno de los otros Censores lo hizo, creo conveniente que esa Oficina explique al público, especialmente a las personas que se han mostrado interesadas, las razones que tuvo para permitir su exhibición libre, o si es que se están exhibiendo sin el permiso expreso de la Censura.

Agradeciéndole su atención a la presente, quedo de usted muy atentamente,

JORGE CARBALLO W.
Censor de Espectáculos Públicos.

EL INSTITUTO COSTARRICENSE DE TURISMO

AVISA

a todas aquellas personas que tengan habilidades manuales y puedan preparar artículos nacionales de interés para los turistas, como recuerdos de Costa Rica (Souvenirs), que se pongan en contacto con el Instituto.

Tels.: 7278 - 7279, – Oficina Central, Aeropuerto – La Sabana.

TOS IRRITATIVA

La Tos Irritativa puede originarse, por ejemplo, como consecuencia de un excesivo fumar, debido a que el humo irritante del cigarrillo actúa sobre las delicadas membranas bronquiales

AHORA, BRE-A-COL con PRYLON actúa con más rapidez y eficacia sobre las vías respiratorias, porque ...

- Penetra y suaviza los tejidos
- Ablanda la flema
- Desinflama los bronquios
- Alivia el dolor y la ronquera
- Descongestiona la garganta

Además, BRE-A-COL con PRYLON es tan agradable que todo el mundo pide el buen remedio de buen sabor

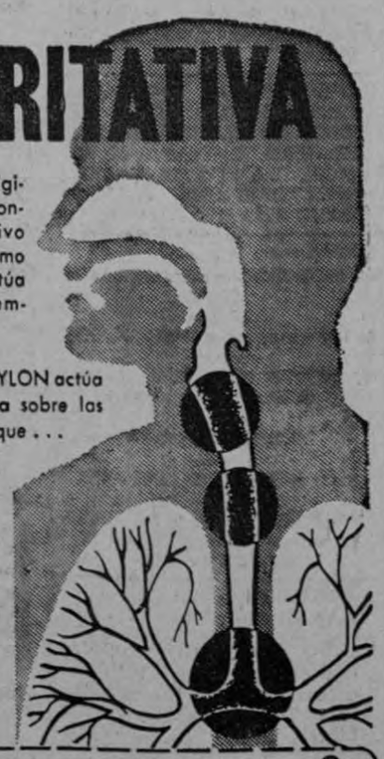

TOME Bre-a-col con PRYLON Y DEJE DE TOSER

Pídalo hoy mismo en su farmacia preferida

FAMILIAS CULTAS

en las 7 Provincias están suscritas a Mujer y Hogar. Más de 26.000 personas lo leen cada semana!

POR ALGO ES!

OFERTA ESPECIAL

que mantendremos durante el mes de

SETIEMBRE

de la extraordinaria

LAVADORA EASY DE BOLILLO

PARA NUEVE LIBRAS DE ROPA,

con bomba para levantar el agua, agitador de metal y en forma espiral, exclusiva de la EASY!

Precio: ₡ 1.600

A PLAZO

Prima: ₡ 160.00 — Abono Mensual: ₡ 60.00

Todo abono se aplica total mente al pago de la deuda!

FERNANDEZ & Cía., Ltda.

Al costado Norte de la Iglesia del Carmen — Teléfono: 1806

Este documento es propiedad de la Biblioteca Nacional "Miguel Obregón Lizano" del Sistema Nacional de Bibliotecas del Ministerio de Cultura y Juventud, Costa Rica.

AVISOS ECONOMICOS CLASIFICADOS

TARIFA: ₡ 0.05 por palabra por inserción diaria
₡ 1⁰⁰ por palabra por inserción mensual

Puede solicitar que enviemos por sus textos o dárnoslos por el – Teléfono 2287

ABONOS

SUPERIOR

ABONOS SUPERIOR LTDA. SURTIDO COMPLETO DE ABONOS. ELEMENTOS. Menores, Insecticidas, Fungicidas, Herbicidas, etc. Apartado 629. Teléfono 3728 Calle 5ª Av. 10

PENTARICE SU MADERA CON

penta

Madera pentarizada es madera curada ni se pica ni se pudre. Distribuye

ABONOS SUPERIOR LTDA.

Tels. 2483 - 3728

"BATERIAS VARTA"
Distribuidores Exclusivos:
HOLST HNOS. LTDA.
150 varas sur Salubridad Pública - Teléfono J-4056 - Apartado 118.

AUTOMOVILES

FIAT

GOMEZ LTDA. TEL J- 6174
REPUESTOS PARA JEEPS

El único almacén en que encontrará los repuestos de su JEEP. "HAY PARQUEO" - 25 varas al Norte de La Dolorosa. Apartado 3395.
Abierto sábados todo el día.

VENDESE Camión G. M. C. diesel año 1953, motor, etc. Completamente revisado. Facilidades de pago. Teléfonos 2082 - o 7124.

AUTO EUROPEOS LTDA
Agencia Vehículos AUSTIN.

JEEPS USADOS, bien revisados, en perfecto estado. No compre Jeep usado sin ver los nuestros pues los damos al costo (es decir muy baratos:

AUSTIN, poco uso	1959
TOYOTA	1959
LAND ROVER	1957
WILLYS	1953

Verlos en AUTO EUROPEOS LTDA. AGENCIA AUSTIN. Avenida San Martín - 200 varas Este del Cementerio. Tel. 7235.

PURDY MOTOR Co. Ltd.
AGENCIA "TOYOTA"
Teléfono 6344 — Apartado 2884
Avenida San Martín Calle Nº 14 contiguo Taller Feyth.

VEHICULOS USADOS

TOYOTA Land Cruiser	1957
LAND ROVER	1950
WILLYS Jeep Curvito	1957
WILLYS Station Wagon	1956
WILLYS Jeep Curvito	1955
WILLYS Jeep	1954
WILLYS Jeep	1953
WILLYS Pick-Up	1952
STANDARD Pick-Up	1953
LLOYD Panel	1957
PONTIAC Sedán	1948

AUTOMOTORA SOC. LTDA.
STANDARD - TRIUMPH
SAN JOSE, COSTA RICA
TELEFONO 2152

CARROS USADOS

MORRIS MINOR Convertible	1957
FIAT -600- S. Wagon	1958
STANDARD 10 Panel Mod.	57
Station W. VANGUARD Mod.	54
2 Pick-Ups VANGUARD Mods.	54 y 56
Station Wagon FORD	1955
FORD	1956
2 Standard PENNANT	1958

STANDARD
Más economico, más potente, más confortable.

ALMACEN ELECTRA S. A.

Departamento de vehículos usados

Contiguo a Bomba California. - Teléfonos:

4392 - 5418

OFRECE:

LAND ROVER Pick-Up	1958
LAND ROVER	1957
LAND ROVER	1957
LAND ROVER	1955
LAND ROVER	1954
Jeep WILLYS	1954

AUTOMOVILES

DESOTO de lujo	1957
Cuña CHEVROLET	1948
VAUXHALL como nuevo	1958
Pick-Up FORD ¾ Ton.	1955

Le recibimos su jeep y le damos facilidades para el vuelto

VOLKSWAGEN DE COSTA RICA LTDA.

ofrece los siguientes vehículos usados:

VOLKSWAGEN Sedán	58
VOLKSWAGEN Sedán	57
CHEVROLET Station	58
MERCURY 4 puertas	55
PLYMOUTH 4 puertas	55
DODGE 4 puertas	55
STANDARD Station	56
TOYOTA Jeep techo met.	59
TOYOTA Jeep	58
LAND ROVER Jeep	57
WILLYS Jeep	52

Calle del Pacífico
Apdo. 3833 — Tels. 4845 - 6950

VEGA HERMANOS

Contiguo Teatro Ideal Tel. 6340
Tiene para la venta las siguientes unidades usadas:

Panel CHEVROLET Tipo Automóvil	1955

ALMACEN LINES LTDA.

Carros usados que tenemos para ofrecerle en venta o cambio:

PLYMOUTH S. Wagon	1955
DODGE Camión Adrales 1½ Ton.	1953
NASH Camión 2½ Ton. Duplicado.	1951

Revisados en nuestro Taller. Facilidades para pagarlos.

COSTA RICA MACHINERY CO. INC.

Frente a la Casa España
Teléfono 3259 — Apartado 1328

Jeep D. K. W. oportunidad	**1959**
Jeep D. K. W.	**1958**
Jeep WILLYS Curvito	**1956**
Pick-Up ZEPHYR	**1957**
Pick-Up FORD, 1½ Ton.	**1954**
Panel VOLKSWAGEN	**1957**
Automóvil PONTIAC	**1950**
Motocicleta N. S. U.	**1958**

SE VENDE carro MORRIS Oxford modelo 55, en perfectas condiciones. Entenderse Taller Mecánico STICA - Guadalupe o Teléfono 6192.

EL SERVICIO COOPERATIVO INTERAMERICANO DE SALUBRIDAD PUBLICA TIENE PARA LA VENTA TRES CAMIONES GRANDES DE CARGA Y UNA MOTOCICLETA DE REPARTO MARCA ZUNDAPP, MAS DETALLES AL TELEFONO 1436; SE RECIBIRAN OFERTAS HASTA EL 14 DEL PRESENTE MES.

ALQUILERES

NECESITO en alquiler silla de ruedas, en perfectas condiciones. Para informes: Srta. Soto Almacén El Globo, Avenida Central.

SE ALQUILA la planta alta del edificio "LA HORMIGA" situado en los altos de los talleres del Diario de Costa Rica. (No hay salón de baile en el alto). Informes Teléfono 3289.

ALQUILASE apartamento independiente ₡ 150.00, de La Dolorosa 100 Sur, 75 Oeste, Casa Nº 56.

SE ALQUILA CASA Barrio Escalante, sin muebles, ₡ 950.00. Entenderse Teléfono 1314.

SE ALQUILA EDIFICIO RECIEN CONSTRUIDO. Frente a Miguel Angel González, por la Coca Cola

Consta de 2 locales en planta baja de 300 varas cuadradas cada uno. Y en planta alta salón de 600 varas cuadradas. Se alquila en conjunto o por separado. Para informes CASA BOSTON, Avenida Central. Teléfono 1928.

DINERO

DINERO PARA HIPOTECAS. SIEMPRE TENEMOS LA CANTIDAD QUE USTED NECESITA. SERIEDAD, DISCRECION, RESPONSABILIDAD Y TRAMITE RAPIDO. OFICINA FRANCISCO CHACON ARIAS, 25 VARAS SUR COLEGIO DE SEÑORITAS, TELEFONO 4210.

PROXIMAMENTE LAS CUARTETAS?

MATERIALES

MAQUINA PARA TUBERIA

Hacemos tuberías en todo diámetro, tanques para gasolina diesel, canfín, agua o cualquier líquido en láminas desde 1/16 hasta ¼" de grueso le ofrece el "Taller Mecánico de Gonzalo Rojas M." Situado en el edificio Moya, teléfono 1415, apartado 829. San José C.R.

PROXIMAMENTE LAS CUARTETAS?

LADRILLOS REFRACTARIOS "Vulcano" — especiales para altas temperaturas para hornos de fundición, estufas, calderas, fraguas, etc., a ₡ 1.00 cada uno. También tierra refractaria para mortero y cuñas para arcos. Ladrillería "La Uruca". Teléfono 6111. — Apartado 946, San José.

HIERRO PARA TECHO "BELGA" y liso 24", 26", 28" Gauches. Consigue permanentemente en el ALMACEN FUSCALDO HNOS. LTDA. Teléfono 4130 - Apartado 1902. Esquina opuesta a Ferretería Benavides. Mercado Borbón.

PRODUCTOS DE CONCRETO LIMITADA

TUBOS, BLOQUES, TANQUES CONCRETO PREESFORZADO. ENTREPISOS, VIGUETAS, POSTES, ETC. TELEFONOS 3757 - 1794. APARTADO 362 MOSAICOS, TERRAZO, GRADAS. TELEFONO 5924.

GANCHOS DE ALAMBRE para ropa. Hechos a máquina, inoxidables, fuertes, eternos. Cien colones gruesa, diez colones docena. Pídalos a la fábrica, teléfono 6685, Apartado Postal 2353.

NIPLES CAÑERIA en todo tamaño. AL INSTANTE. Los hace... Ferretería Herrera. Paseo Estudiantes. Fácil Parqueo. Teléfono 2138.

FABRICA MALLA CICLON

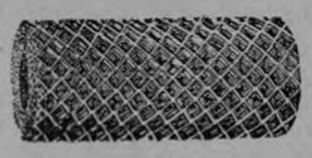

Tel. J-1052 — Ap. 3836
350 varas al Norte Hospital San Juan de Dios.

APROVECHE COMPRANDO barato y bueno, donde García encuentra toda clase de muebles usados pero bonitos, además compro o cambio los suyos. Teléfono: 6700.

MADERAS

LOS ANGELES
TEL. 5815
ECONOMICAS POR SU CALIDAD
PLAZA KILOMETRO UNO

MAQUINARIAS

COSTA RICA MACHINERY CO. INC.

Frente a la Casa España
Teléfono 3259 — Apartado 1328

Tractor Allis Chalmers WD-45 diesel
Tractor Massey Harris 745 diesel
Tractor Massey Harris 55 diesel
Tractor John Deere MC de oruga
Tractor International 57 HP., como nuevo con rotavator y una chapeadora
Tractor John Deere 40 de canfín gran oportunidad.

PROXIMAMENTE LAS CUARTETAS?

MAQUINARIA PARA CAFE: Catadora neumática para café, todas de metal. Clasificadoras de bando para café caracolillo. Hornos para secadoras de 62 y 72 fluses. Secadoras de café tipo vertical. Pecheros de bandas de hule. Máquinas para lavar café en los correteos, bombas centrífugas en dos tipos. Tuberías, tanques y chimeneas para calderas en todo diámetro. También nos hacemos cargo de cualquier instalación de mallas metálicas. Para más informes en el taller mecánico Gonzalo Rojas M., en el edificio Moya. Teléfono 1415 apartado 829. San José, C. R.

TALLER MECANICO GONZALO ROJAS M.

Situado en el Edificio Moya en calle del Paso de la Vaca. Tel. 1415 - Apdo. 829 San José, Costa Rica.

Ofrece la siguiente maquinaria para café:

CATADORAS NEUMATICAS, todas de metal y de trabajo GARANTIZADO.

ELEVADORES DE AIRE Y DE GUACALES, todos de metal.

BOMBAS CENTRIFUGAS EN DOS TIPOS.

HORNOS DE FUEGO DIRECTO PARA SECADORAS, de 62 y 72 fluses.

TANQUES PARA DIESEL Y GASOLINA. TUBERIAS EN TODO DIAMETRO, en lámina desde Nº 20 a ¼".

ABANICOS DE AIRE PARA SECADORAS DE CAFE, DE 6' por 16'.

PECHEROS DE BANDAS DE HULE, ETC.

Garantizamos nuestros trabajos pues contamos con la maquinaria más moderna llegada al país.

MADERAS

ASERRADERO EL PACIFICO
(Antes Alejo Aguilar)
OFRECE a los mejores precios toda clase de madera aserrada y en trozas. Consúltenos. Teléfono Nº 2875.

PROXIMAMENTE LAS CUARTETAS?

PROXIMAMENTE LAS CUARTETAS?

Máquina para ROSCAS la más moderna que hay en el país. Hacemos sus niples al INSTANTE. La enorme velocidad que desarrolla esta máquina, nos permite darle... PRECIOS MAS BAJOS! Ferretería Herrera. Paseo Estudiantes. Fácil Parqueo. Teléfono 3128.

MUEBLES

MUEBLERIA LA INDUSTRIAL

contiguo a Lachner y Sáenz. Almacén de muebles, Dormitorio, Sala, Oficina.

•

Mueblería "LA INDUSTRIAL" 150 varas al norte Botica Oriental. Estamos realizando muebles por falta de espacio. Visítenos.

NEGOCIOS

COCINAS EXTRANJERAS DE LAS MEJORES MARCAS desde ₡ 10.00 por semana. Nacionales desde ₡ 5.00 CASA LA ECONOMICA LTDA. Ahora en su nuevo local costado frente de la Iglesia del Carmen.

CASA LA ECONOMICA. Ahora en su nuevo local frente costado de la Iglesia del Carmen, ha renovado todo el surtido de cocinas, refrigeradoras, artículos de regalos y para el hogar. Y como siempre los mejores precios y condiciones.

CASA LA ECONOMICA: comunica e invita a su estimada clientela y al público en general en su nuevo local frente costado de la Iglesia del Carmen.

GRAN OPORTUNIDAD; Rockola de 100 selecciones Marca "SEERBURG" como nuevas a precio de quema CASA LA ECONOMICA LTDA., ahora en su nuevo local frente costado de la Iglesia del Carmen.

CASA LA ECONOMICA LTDA. ahora en su nuevo local costado norte de la Iglesia del Carmen, comunica que acaba de recibir un gran surtido en loza, juegos hasta para 12 personas, planchas automáticas, etc., etc.

DESPUES DE MUCHO probar ha venido Ud. a caer en la cuenta de que no sabe mecanografía? Pues entre sin pérdida de tiempo a la Escuela Panamericana y aprovéchese usted también del magnífico curso que se imparte en esta Escuela. Además: Taquigrafía Gregg, Inglés y Redacción Comercial. Matrícula ₡ 12.00. Teléfono J-6649.

ATENCION... ATENCION... ATENCION...

"LA REPARADORA DE CALZADO"
al costado sur de La Merced, casa Nº 1018. Ofrece a los zapateros y al público en general maquinaria ultrarrápida, técnicos especializados, servicio a domicilio. Pasado y punteado de zapatos en máquinas especiales. Tráiganos cualquier clase de reparación en calzado de hombre y mujer. Para servicio a domicilio, llámenos al teléfono 4351, ahora bajo nuevo propietario y nueva administración.

VERDURAS Y LEGUMBRES:
PAPAS
APIO
LECHUGA
REMOLACHAS
TOMATES
REPOLLOS
ZANAHORIAS
NARANJAS
LIMONES

Todos los días frescos

La Sevillana
SERVICIO A DOMICILIO

CONTABILIDADES - CALCULOS en o fuera San José. Oficina Castro. Apdo. 2201 - Teléfono 1511.

¡AUNQUE UD. NO LO CREA! Camas sommiers ₡ 85.00. Camones forrados con algodón ₡ 35.00. Colchonetas algodón ₡ 27.00. Colchones superiores ₡ 22.00. Almohadas algodón y balsa ₡ 8.00. Colchones algodón ₡ 45.00. Vendemos algodón. Arreglamos sommiers, precios justos. Todo garantizado bajo la firma:

COLCHONERIA Y TAPICERIA "AMADOR".

210 varas Oeste Botica Francesa. Teléfono J-6957.

EL SELLO DE HULE QUE UD. NECESITA SE LO ENTREGAREMOS DOS HORAS DESPUES DE ORDENADO. BOLSITAS PARA HELADOS CAFE - PAGO - ESPECIAS - BOTICA - MONEDAS, ETC. LE ENTREGAREMOS LA CANTIDAD QUE UD. NOS PIDA TRES DIAS DESPUES DE ORDENADAS.

SOBRES PARA CARTAS Y COLILLAS - EXISTENCIA A SUS ORDENES.
IMPRENTA "EL DIA" - 250 VRS. NORTE DEL CORREO TELEFONO 6663 - APARTADO 3703.

COMPRA - VENTA Propiedades Hipotecas - Comisiones. Oficina de negocios Castro. Altos Casa Goldberg frente Moderno. Tel. 1511. Apdo 2201. San José.

ROSCA CAÑERIA ¼ a 4 pulgadas. AL INSTANTE. Las hace... Ferretería Herrera, Paseo Estudiantes. Fácil Parqueo. Teléfono 2138.

EL RETORNO - Paseo Estudiantes. Ofrece productos JIMMY'S MONTEVERDE, víveres en general. Servicio domicilio. Teléfono: 2894

PROXIMAMENTE LAS CUARTETAS?

DERECHOS TELEFONICOS: para todo lo relacionado con la compra o venta de su derecho telefónico, sírvase solicitar informes a los teléfonos J-2442 - 4424. Tengo teléfonos con pares para diferentes sectores de la capital.

PROPIEDADES

LE COMPRAMOS vendemos, cambiamos su casa, lote, quinta o negocio.
RICARDO ROJAS DIAZ
TELEFONO 5929

LOTES EN GUADALUPE, zona escolar, con ₡ 1.000.00 de prima, damos escritura en primer grado para que construya; saldo 5 años sin intereses. Recibimos los abonos mensuales que Ud. fije. Meléndez & Ramírez, teléfono: 5128. Oficina 100 norte, 25 oeste del Correo. Nº 228.

CAPULCOTICO. URBANIZACION DE LUJO DE 100 METROS DE ALTURA, FRENTE AL MAR EN MATA DE LIMON, JUAN DE DIOS FREER TELEFONO 6663 — APARTADO 3703.

LOTES en:
EL MIRADOR cerca del Country Club

A 100 varas de PASEO COLON

NACIONES UNIDAS donde está el Nuevo Seminario

EN LA URUCA

y en el BARRIO HISPANO

CON FACILIDADES DE PAGO
Le ofrece Ricardo Sauma D.
TELEFONO 3368

PROXIMAMENTE LAS CUARTETAS?

VENDO O CAMBIO propiedad con dos casas, en Cinco Esquinas de Tibás. Informa: Sibaja, Talleres de "La Prensa Libre".

VENDO QUINTA baratísima con 6 manzanas, 800 varas sobre carretera concreto. Situada en Las Nubes de Coronado. Informes Tel.: 5040.

TALLERES

TALLER DE SERVICIO VEGA HNOS. - Contiguo al Teatro Ideal - Plaza González Víquez - Teléfono 6340. Reparación general de automóviles. Compramos carros usados.

VARIOS

VARICES. Evítelas, alívielas, cuide su salud, proteja la belleza de sus piernas. Use Medias Nylon Elástico "KLONDAY", elegantes, económicas. Recetadas ginecólogos, ortopédicos. - Colores beige, blanco. Distribuye TIENDA LA NORMA. Avenida Central.

MANTEQUILLA DE PRIMERA A ₡ 4.50 LA LIBRA

También le ofrecemos POLLOS y CARNE DE PATO.

se expenden en la Tostadora marca "EL UNICO"

TELEFONO 2539

LIMPIEZA DE:

Tanques Sépticos
Cloacas
Tubos
Pilas
Desagües y
Servicios Sanitarios
Obstruidos

COSERVI

Teléfono: 4678 - Apartado: 4609

DESEA TRATARSE Homeopáticamente? Remita ₡ 5.00 diciendo padecimiento y edad. Enviaré medicinas cualquier parte. C. A. C. - Heredia, Pulpería Estrella del Norte.

DESEA APRENDER Homeopatía? Envíe ₡ 10.00 remitiré folleto conteniendo principales medicamentos uso y dosis para cada enfermedad. C. A. C. - Heredia Pulpería Estrella del Norte.

PROXIMAMENTE LAS CUARTETAS?

HAGA PATRIA AYUDANDO INDUSTRIA NACIONAL comprando lo fabricado en el país, tan bueno como lo extranjero. LABORATORIOS SANFER, Quinta Avenida 228, teléfono 5128, apartado 2919. Brillantina sólida, Brillantina líquida, evita CASPA, líquido ondulador, COLONIA, perfume Bouquet. Pídalo todos establecimientos.

OPTICA SAUMA

100 vs. Sur y 50 al Oeste de La Cañada.

Especialidad y entrega inmediata a recetas médicas y del Seguro Social.

Tel. 2565 — Apdo. 1601

Original
BROWNING

Almacén JORGE R. ANDRE
75 varas Sur Hotel Balmoral
Llegaron Tiros escopeta "Express" alemanes
Repelente contra Insectos "Ticks-Off"
Revólveres "Smith y Wesson"
Revólveres "Colt Caballito"
Revólveres "Astra", "Sable" "Rgs"
Pistolas "Walther" alemanas
Pistolas "Colt", "Browning", "Astra", "Star",

Este documento es propiedad de la Biblioteca Nacional "Miguel Obregón Lizano" del Sistema Nacional de Bibliotecas del Ministerio de Cultura y Juventud, Costa Rica.

AVISOS ECONOMICOS

DR. JOAQUIN SAAVEDRA
Médico - Cirujano

Premio Extraordinario España RAYOS "X"

Consultas: de 7 a 12 m. y de 2 a 6 p. m.
Domingos y Feriados: de 8 a 11 a. m. y de 2 a 5 p. m.
Teléfono 4617. - 100 varas este Cía Fuerza y Luz.

CARNES CONGELADAS:

Lomos enteros	₡ 3.90 lb.
T-Bone	2.85 lb.
Sirloin	3.60 lb.
Hígado en bistecs	2.40 lb.
Carne molida	2.10 lb.
Carne para estofado	2.70 lb.
Lengua	2.70 lb.
Lengua - Roast beef	2.50 lb.
Carne y hueso	0.95 lb.

LA SEVILLANA
Tels.: 6150-1762-4111
SERVICIO A DOMICILIO

SASTRERIA SOJO

50 VARAS AL NORTE DEL TEATRO ROXY.

APROVECHE NUESTRO NUEVO PLAN DE CLUBES.

CLUBS LANCO

AVDA. CENTRAL
Frente a la Magnolia

EL MUNDO LTDA.
FABRICA DE ESPEJOS
CRISTALES, SOBRES PARA MUEBLES, VIDRIOS, VIDRIOS DE SEGURIDAD "DE LOG" PARA CARROS GRAN SURTIDO MATERIALES TAPICERIA CALLE 10 NORTE Nº 124 - FRENTE TEATRO ADELA - TELEFONO 5319 SAN JOSE, APARTADO 4188.

FABRICA DE ESPEJOS
EL MUNDO LTDA.
ACABAMOS DE RECIBIR MOLDURAS Y ESTAMPAS A LOS PRECIOS MAS BAJOS DE PLAZA. CONSULTENOS. — FRENTE AL TEATRO ADELA. TELEFONO 5319 — APARTADO 4188.

DOCTOR VILLALON - Médico Homeópata 150 Sur Colegio Señoritas

BONITOS REGALOS Sala comedor, cocina, Juguetes todo el año EL RETORNO, Paseo de los Estudiantes Tel: 2894

CONFETTI A ₡ 80.00 QUINTAL IMPRENTA "EL DIA" TEL. 6663.

MAQUINAS PARA CONSTRUCCION RECONSTRUIDAS POR GENERAL ENGINES Co. — PRECIOS BAJISIMOS. CONSULTENOS. — JUAN DE DIOS FREER. - TEL. 6663.

COLCHONES - COLCHONETAS Y ALMOHADAS DE ALGODON. Precios increíbles. "Nueva Distribuidora" diagonal Prensa Libre.

OLÉ
es el jabón
creado para usted

DISTRIBUIDORA PANAMERICANA
Ap. 2294 Tel. 1373

PRECIO PARA COMERCIANTES ₡ 3.00 DOCENA.

DAMASCOS
PARA MUEBLES Y CORTINAS EN LOS ULTIMOS ESTILOS Y COLORES.
LIZANO
FRENTE DE ALMACEN "KOBERG". TEL. 6026.

LAXANTE 66
para el estreñimiento
De venta en todas las Boticas
Distribuye Farmacia Iris Ltda.

CALENTADORES PARA BAÑO abonos fáciles, instalados y garantizados, véalos y compárelos. Taller Electrónico Fabio Cordero, 325 varas norte Musmanni, teléfono 6117.

Jabón Limpiador en general. De efecto seguro CENTINELA
Lava sin sudor
Cuesta una bagatela.

QUIERE PINTAR SU CASA? Le ofrecemos pintura de primera calidad a ₡ 20.00 galón, en aceite y "Latex". Garantizamos calidad. Almacén Pacheco & Cía., S. A. Teléfono 5996. 150 varas sur de Ca-

SOMIERS - REPARACIONES — Recogemos y entregamos el mismo día — Luxor Tels. 7170 - 3108

CAÑERIA

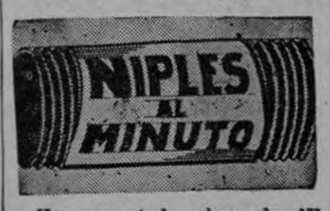

Hacemos toda clase de NIPLES. Contamos con modernísima máquina eléctrica. Surtido completo de accesorios de cañería. FERRETERIA LA MONEDA. JAIME MORALES. Teléfono 4461.

SUS UÑAS también merecen ser esmaltadas con
Danalak
El esmalte perfecto por su brillo inigualable y su duración excepcional.

ALMOHADAS DE RESORTES A ₡ 30.00
Suaves - Frescas - Eternas
Colchones Luxor
Tels. 7170 - 3108

COLCHONES — Los reparamos - Recogemos y entregamos el mismo día. — Luxor. Tels.: 7170-3108.

OPTICA TRENAN
DR. H. TREJOS
Optometrista
Con ojos que no ven no se hace nada bien.
Detrás Iglesia
La Merced

RIFLES PARA VENDER — Al mejor precio de plaza.

Rifles Remington Cal. 22 L. R. de 1 tiro, 5 tiros, 10 tiros y 15 tiros, automáticos y semiautomáticos. La última novedad en rifles Remington todo de nylon modelo 66. No se quiebra, no se rompe, varillas para rifles, fajas de tiros de todos los calibres, cartucheras, tiros U en cualquier cantidad.
Encandiladoras, Focos y Pilas Winchester.
Binóculos Meopta y Taiyo.
Toda clase de cuchillería alemana Solingen.

SCRIBA & GONZALEZ Avenida Central Frente Banco Central en construcción.

LA TIENDA "HEIDY"
Frente a la Embajada
Avisa a su estimable clientela que ya recibió la famosa ropa tejida ALEMANA, para niño, lo mismo que un gran surtido de ropa FILIPINA, bordada a mano, ofrecemos al por mayor y al detalle.

Noticias de la Zona Bananera

QUEPOS. — Con gran esplendor se celebró esta mañana en la escuela central de Boca Vieja, perteneciente a la Compañía Bananera de Costa Rica el Día del Niño.

Un gran concentración de escolares y de padres de familia se llevó a cabo. Las autoridades locales contribuyeron al éxito de la fiesta.

•

LIMON. — Por primera vez la provincia de Limón es incorporada en el plan de exámenes para la selección de becados a la Escuela Agrícola Panamericana de El Zamorano, Honduras.

La Escuela Agrícola Panamericana es sostenida por la United Fruit Company para beneficio de la juventud hispano - americana. La Dirección de la Escuela anunció que enviará al profesor José Tobías Cornejo para examinar y entrevistar a los candidatos de Costa Rica. Las pruebas para los aspirantes a estas becas se efectuarán en Limón el 29 de setiembre.

El examinador señor Cornejo practicará exámenes también en Cartago, el 28 de setiembre. En la tarde del 29 en San José y el 30 de setiembre en Liberia.

•

POCARES DE AGUIRRE. — Rafael Arcelio Carvajal de 23 años de edad, fue mordido por una serpiente.

El suceso ocurrió en orillas del Río Seco de Pocares. La mordedura sufrida por Arce fue de una terciopelo. Fue atendido en el hospital de la Compañía Bananera en Quepos. Ahora ha sido trasladado a San José, donde sigue en tratamiento.

•

QUEPOS. — Doscientas mil semillas del árbol de Teca fueron donadas por la Compañía Bananera de Costa Rica al Ministerio de Agricultura e Industrias.

La considerable cantidad de semillas de este árbol maderable dada por la Compañía al MAI para el proceso de cultivos experimentales que realiza dicho Ministerio. Esas experiencias las dirige el agrónomo ingeniero don Carlos Ruiz.

•

VILLA NEILY. — La Directora de la escuela local, señora de Pineda, celebró pomposamente en su escuela, el Día del Niño, hoy.

•

GOLFITO. — La Municipalidad del cantón de Golfito acordó asociarse a la campaña promoralización que viene realizando el Ministerio de Gracia y Justicia. Dispuso apoyar en todas sus partes la acción de mejoramiento moral de la colectividad.

¿SERA POSIBLE?

No hemos visto la película que con gran propaganda se anuncia sobre la vida de un asesino, gangster y asqueroso reptil: Al Capone.

Como trama artística puede ser muy buena. Como actuación de sus intérpretes también puede ser de primera; pero..., será posible que se gasten millones de colones en llevarla a la pantalla como si se tratara de la vida de un gran hombre!

Hasta dónde llega esa fobia por exaltar la inmoralidad! Qué provecho derivaremos al recordar los actos de bandolerismo llevados a cabo por un asesino que sembró el dolor e implantó el imperio del crimen?

Es esta la forma cómo queremos corregir el pachuquismo? Para qué campañas moralistas si estamos contribuyendo con la tolerancia y aceptación de todos, a que se expongan en forma vida los actos llevados a cabo por el rey del hampa?

Cómo es posible que la prensa, el gobierno, la iglesia, los padres de familia y todas aquellas personas decentes acepten indiferentes la exhibición de tales películas!

Y..., que no nos digan que al final la película es una lección de moral, o que la trama está hecha para que sirva de ejemplo porque nadie nos va a convencer de que llevar a la pantalla, a la popularidad la vida de un asesino se hace para corregir. No, eso no es más que un reclame comercial y una fuente inagotable de malos ejemplos.

Ya es hora de que se tomen medidas valientes y efectivas para prohibir toda esa serie de películas norteamericanas que vienen a enseñar a nuestros jóvenes las lacras de la juventud norteamericana, los vicios y costumbres de los bajos fondos de México y las inmoralidades de Italia y Francia.

Estos países tienen grandes valores humanos cuyos ejemplos sí dignifican. Son países q' pueden producir películas ejemplares de la vida del hombre; pero que no nos metan los empresarios teatrales, con la tolerancia de todos, esas películas que junto con las novelas pasionales y pasquines, están dando al traste con la moral de nuestra juventud.

Para qué entonces campañas de moral? Estamos sencillamente haciendo el ridículo, mientras los que tienen el negocio de teatro se enriquecen a costa de la moral de nuestro pueblo.

Habrá alguien capaz de ponerle coto a esto?

Limón, setiembre de 1959.

LA PLUMA

Ayuda de municipalidades para la construcción del Sanatorio

Una ley, que por iniciativa de un estimable colaborador, distinguido Profesional, y acogida por la Asamblea Legislativa, fue dictada hace poco por ese Cuerpo Legislativo, en virtud de la cual las 68 Municipalidades del país quedan facultadas para subvencionar a la Comisión sobre Alcoholismo, con una suma anual o mensual, que ellas determinan de acuerdo con sus posibilidades económicas, con el fin específico y para la construcción de un Sanatorio para Enfermos Alcohólicos.

Qué satisfacción hemos recibido nosotros, al hacer la visita a algunas de estas Municipalidades y ser recibidos tan gentilmente, oídos tan atentamente y después recibir la promesa de que seremos ayudados en alguna forma para llevar a cabo nuestro propósito, sea la construcción del Sanatorio.

Otra satisfacción experimentamos al leer las contestaciones de otras Municipalidades a las cartas nuestras y que hemos dirigido por no poder visitarlas personalmente dado lo lejos en que se encuentran, contestaciones todas estas que sin excepción, vienen con el mensaje de buenas noticias, ofreciéndonos su contribución.

El país debe estar satisfecho y orgulloso y la Comisión sobre alcoholismo así lo reconoce, de contar en estos municipios, con personas comprensivas y llenas de alto espíritu de bien social.

La Comisión sobre Alcoholismo y el Comité Pro-Sanatorio, quieren dejar constancia de su agradecimiento a todas estas Municipalidades que en una u otra forma han respondido al llamamiento que les hemos hecho y que servirá para continuar en esta campaña que nos hemos propuesto, hasta terminar con la construcción del Sanatorio para enfermos alcohólicos de tanta necesidad.

JUAN B. GAMBOA
Vice-Presidente Comité Pro-Sanatorio

Cámara de Comercio de Cartago y la Carretera Panamericana

Cartago, Set. 8 de 1959.
Sr. Lic.
Mario Echandi Jiménez
Presidente de la República
Consejo de Gobierno.

Estimado Sr. Presidente, Honorables Miembros del Consejo de Gobierno:

Esta Cámara, se pronuncia en el sentido de pedirle al Supremo Gobierno de la República, que de los convenios establecidos con la Public Road Administration sobre la carretera Panamericana en la sección Sur, se deje la actual ruta de entrada a la ciudad de Cartago, por cuanto constituye una arteria que beneficia grandemente todas sus actividades en relación con el Comercio, la industria, la agricultura, y lo que es más para el futuro, una fuente de entrada para el turismo nacional y extranjero. El bien público es patrimonio de todo buen gobierno que se deja a las futuras generaciones, descansando en éstas, la Historia de los hombres que nos gobernaron, es por esto que esta Cámara, refleja todo el sentir de la ciudadanía cartaginesa.

Esperando del Supremo Gobierno que, las aspiraciones de la ciudadanía de Cartago, se concreten en una realidad.

Del Honorable Sr. Presidente y Consejo de Gobierno, afmo. servidor,

Miguel Angel Salazar B.
Secretario.

CRUCIGRAMA

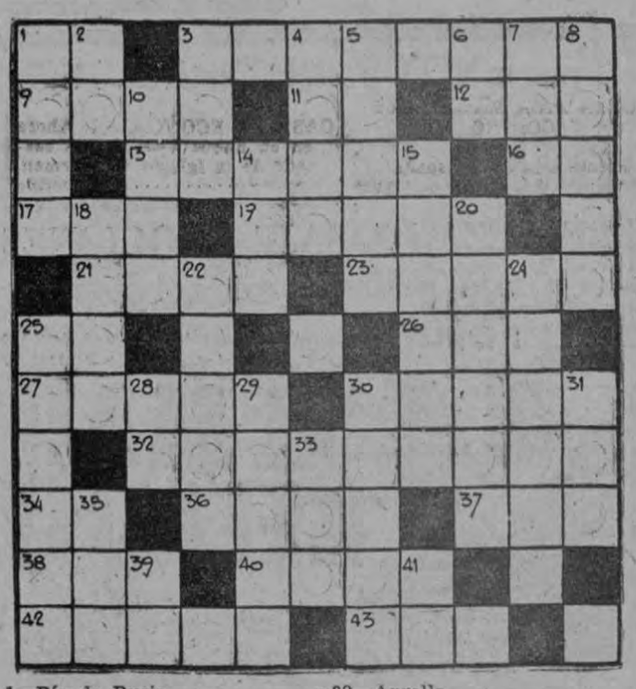

1—Río de Rusia.
3—Caída de agua.
9—Barro, cieno
11—Primera palabra del himno de San Juan Bautista.
12—(Gerardo) Pintor holandés (1613-1675).
13—Arbol anonáceo de fruto comestible. Plural.
16—Conjunción copulativa.
17—Apócope de tanto
19—Fenómeno físico que hace elevar la temperatura.
21—Vestimenta.
23—Parte del cuerpo de los peces que les permite nadar.
25—Símbolo químico del calcio.
26—Letra griega.
27—Polvo de rocas disgregadas.
30—Trampa, embuste, estafa.
32—Reina, leyendaria fundadora de Babilonia.
34—Adverbio de nevación.
36—Costado.
37—Ave trepadora de México.
38—Argolla.
40—Letra griega.
42—Liso, sin ondas.
43—Arbol leguminoso de Venezuela.

VERTICALES.—

1—Villa de España.
2—Prefijo que significa dos.
3—Preposición separable.
4—Nopal.
5—Primer novela de Chateaubriaud (1801).
6—Preposición que indica acercamiento.
7—Apócope de tono.
8—Ciudad de España.
10—Pata delantera de algunos animales.
14—Ansar, ave.
15—Muela fija del molino.
18—Roturar la tierra.
20—Planta leguminosa de flores amarillas.
22—Suelo de tablas sueltas.
24—Sustancia astringente vegetal usada para curtir cueros.
25—Relativo a la carne.
28—Existe.
29—Señal o indicio de una cosa.
30—Perfume.
31—De esta manera.
33—Distraída.
35—Conjunción distributiva.
39—Antigua lengua provenzal.
41—Año de Cristo.

(Solución al anterior)

MAGNIFICAS LAS CELEBRACIONES EN GOLFITO

GOLFITO, 10 — Imponentes resultaron los actos celebrados ayer en las escuelas de la Compañía Bananera, con motivo del Día del Niño.

Más de dos mil estudiantes de los planteles de la empresa en Golfito, Kilómetro Uno, Coto 47, Palmar y Esquinas, participaron en los festivales de ayer.

Esas celebraciones tuvieron gran colorido. Las escuelas centrales de Palmar y Golfito realizaron programas de deportes, concursos artísticos, asambleas, etc. separadamente. Los escolares fueron regalados con confituras, refrescos, etc. Pasaron un buen día de solaz y recreo.

Este documento es propiedad de la Biblioteca Nacional "Miguel Obregón Lizano" del Sistema Nacional de Bibliotecas del Ministerio de Cultura y Juventud, Costa Rica.

ULTIMA HORA

Confirmada extradición de Marcos Pérez Jiménez

WASHINGTON, 10 — (UPI). La Junta de Apelaciones del Servicio de Inmigración de Estados Unidos mantuvo la orden de deportación contra el ex-Presidente depuesto de Venezuela, - Marcos Pérez Jiménez.

La decisión de la Junta de Apelación fue anunciada por el Departamento de Justicia.

El ex-Mandatario venezolano reside en una lujosa casa en Miami, Estado de Florida.

Su deportación fue dispuesta el 22 de junio por un funcionario investigador especial nombrado por el Departamento de Justicia.

Pero en seguida el mismo Pérez Jiménez y el Servicio de Inmigración apelaron contra Larden ante la citada Junta de Apelaciones.

La decisión de la Junta de Apelaciones de mantener la orden de deportación fue anunciada mediante una breve declaración, leída por el funcionario de prensa del Departamento de Justicia, Tuthe Houston, que decía:

"La Junta aprobó la orden del funcionario investigador especial que dispone la deportación de Marcos Pérez Jiménez".

Houston dio como razón de antedicho el hecho de que Pérez Jiménez, llegado el 28 de marzo de 1958 a Estados Unidos procedente de la República Dominicana, había excedido el plazo de permanencia dado al otorgársele visa de visitante.

La decisión de la Junta de Apelaciones decía al respecto:

"En resumen llegamos a la conclusión de que en el momento de presentar su solicitud de admisión, el solicitante (Pérez Jiménez) era un no inmigrante de buena fe, un exiliado político que buscaba simplemente residir aquí con carácter temporario el tiempo que se le permitiese, con la intención de regresar a su domicilio en Venezuela cuando el clima sea favorable.

El gobierno de Venezuela solicitó la extradición de Pérez Jiménez por estar acusado de asesinato y torturas de carácter político y de malversación de fondos del Estado durante su régimen de diez años.

La solicitud del gobierno de Caracas fue presentada en virtud del Tratado de Extradición firmado entre Estados Unidos y Venezuela en 1922.

Por su calidad el aceite 3-EN-UNO es inmejorable para limpiar, lubricar y combatir la herrumbre.

COMO 3-EN-UNO NO HAY NINGUNO

CENTER CITY
A las 3 - 7 y 9 ——— ₡ 2.50

REFORMA
A las 7:10 y 9:10 —— ₡ 2.50

Sigue el delirio! Por fin se puede ver la mejor película en español a precios razonables! Con la actriz mimada y premiada: SARITA MONTIEL, en su máxima creación:

LA VIOLETERA

Dejemos en su ...

Viene de la Pág PRIMERA —

persona ha fallecido, a fin de que los muertos permanezcan en paz y no sean sacados de sus tumbas el día de elecciones para que vayan a votar.

Nos hemos impuesto la tarea de lograr la mayor pureza en el sufragio, y todo lo que hagamos en ese sentido nos parecerá poco.

Emprenderemos también una revisión del padrón electoral, contando para ello con máquinas IBM, que nos ayudarán en mucho al logro de ese propósito.

Se hará, por medio de esas máquinas, un cotejo minucioso, para evitar repeticiones de nombres de votantes. El Registro tiene un personal adiestrado en esta labor de depuración, que esperamos sea lo más completa posible.

Candidato Presidencial de Brasil en Portugal

LISBOA, Sept., 10, (UPI).— El candidato a la presidencia del Brasil, Janio Quadros, se entrevistó ayer con el Secretario de comercio, Dr. Correia de Oliveira, con quien conversó durante casi una hora sobre las relaciones comerciales entre Portugal y Brasil.

Quadros celebra mañana una conferencia colectiva de prensa y el domingo partirá de regreso a su país.

Otros tres ganadores en el concurso LA PAREJA FELIZ

En el sorteo verificado ayer, resultaron favorecidas las siguientes: PRIMER PREMIO Nº 22: ₡ 1.000.00 en mercaderías de FABRICA DE TEJIDOS LOS LEONES. — SEGUNDO PREMIO Nº 44: obsequio de la publicidad. — TERCER PREMIO Nº 78: ASERRADERO EL PACIFICO, ₡ 250.00 en mercaderías de este gran aserradero. Es así como el CONCURSO LA PAREJA FELIZ sigue distribuyendo fabulosos premios entre todos los concursantes. Envíe usted las hojas del concurso que se publica todos los jueves en LA PRENSA LIBRE, y disfrute de la oportunidad de salir favorecido con uno de tantos valiosos premios que semana a semana se distribuyen por medio de este sensacional concurso. En nuestras oficinas, el señor Lic. Marco Antonio Alvarado, alto personero de FABRICA DE TEJIDOS LOS LEONES, procedió a seleccionar por la suerte, entre los concursantes, las personas favorecidas. El siguiente es el resultado: PRIMER PREMIO: lo obtiene la señorita MARTA EUGENIA VEGA C., calle 21, avs. 16 y 20, Barrio Luján. La señorita Vega C. resultó favorecida con un premio de ₡ 1.000.00 en mercaderías de FABRICA DE TEJIDOS LOS LEONES. — SEGUNDO PREMIO: obsequio de la Publicidad: el señor JOSE L. CALDERON, vecino de Guadalupe. — TERCER PREMIO MANUEL ANGEL HERNANDEZ, Ap. 74 - Cartago. Resultó el señor Hernández favorecido con ₡ 250.00 en maderas del ASERRADERO EL PACIFICO, (antes Alejo Aguilar). Nuestras sinceras felicitaciones para los ganadores y para las Casas Comerciales, FABRICA DE TEJIDOS LOS LEONES Y ASERRADERO EL PACIFICO, por la buena suerte que han tenido.

Y participe usted también en este concurso LA PAREJA FELIZ, que se publica todos los jueves en LA PRENSA LIBRE.

PROHIBIDA PARA MENORES DE 21 AÑOS!

Hoy, Jueves, 10 de Setiembre de 1959. — Esta película no es de BRIGITTE BARDOT, pero para saberlo, hay que fijarse mucho!!!

¡¡¡El ex esposo de B. B. produce un espectáculo en el que lo único que le falta es la tormentosa francesa!!! ¡¡¡Inadecuada para buenos maridos!!!

PALACE
3 ₡ 2.00 — EL DESAFIO DE RIN TIN TIN.
A las 7 - 9 ——— ₡ 2.50

CALIFORNIA
4 ₡ 4.00 — EL DESAFIO DE RIN TIN TIN
A las 6 - 8 ——— ₡ 2.50

IDEAL
6.30 - 8.30 ——— ₡ 2.00

¡Un exótico, extraño y lujoso drama pasional vivido en Venecia, bajo el embrujo de la ciudad misteriosa y legendaria! ¡Una gran película adornada por su escenario, atrevida por su forma y extraña por su mensaje!

Sucedió en Venecia
(SAIT-ON JAMAIS....)
Argumento y Dirección de VADIM
con CHRISTIAN MARQUAND - LYLA ROCCO - MARIO PASSANTE y FRANCO FABRIZI.
Director de Fotografía ARMAND THIRARD Gerente de Producción LEON CARRE

"SUCEDIO EN VENECIA"

VARIEDADES
3 - 7 - 9 ——— ₡ 1.50
TARZAN Y SU COMPAÑERA

LIBANO
7 - 9 ——— ₡ 1.25
EL MONSTRUO DE LA LAGUNA NEGRA

ROXY
3 ₡ 1.25 .. 7 - 9 ₡ 1.50

CINEMA
7 - 9 ——— ₡ 1.25
CANTINFLAS, en:
EL BOLERO DE RAQUEL

MODERNO
3 - 7 - 9 ——— ₡ 1.25
FERIA DE PASIONES
Rhonda Fleming

COLISEO
3 - 7 - 9 ——— ₡ 2.00
AL CAPONE

COLON
6.30 - 8.30 ₡ 1.25
LA ROSA DEL HAMPA
Cyd Charise

ZAIDA
8 ——— ₡ 1.50
ACUSADA DE ASESINATO
Colores

CASTRO
7.30 ——— ₡ 1.00
LA CASA DE LAS 3 HIJAS

RIO
8 ——— ₡ 1.50
LA INCOGNITA X

PRONTO: ROMY SCHNEIDER, la de "MONPTI" en "SCAMPOLO" —
PRONTO: "E L F E R R O V I A R I O". Sensacional!

¡¡LA JOYA que TODOS DESEABAN ver de NUEVO!!

HOY JUEVES Solo 3 y 7.... ₡ 3.00
GRAN CINE REX
RE ESTRENO EXCEPCIONAL
1º RICARDO III ¡Estudiantes! ¡Universitarios!
2º DON QUIJOTE ¡Se aproximan los exámenes!

AHORA... ¡¡¡APROVECHEN LA OPORTUNIDAD QUE LES BRINDA LA CINEMATOGRAFIA, PARA REFORZAR SUS CONOCIMIENTOS LITERARIOS!!! UN FILM QUE DEBEN VER TODAS LAS PERSONAS CULTAS!!!

La obra de W. Shakespeare con LAURENCE OLIVIER y JEAN SIMMONS
HAMLET

"OSCAR" como la mejor película. "OSCAR" y premio de los críticos de Nueva York como MEJOR ACTOR.

Tres EXITOS del Festival Ruso
HOY RAVENTOS
A las 3 - 7 y 9 ..... ₡ 2.00
BELLEZA, PAISAJE, EMOCIONES en una película extraordinaria

LUX 7 y 9 — ₡ 1.50
¡¡FANTASIA!!
¡¡UN ALARDE DE TECNICA e IMAGINACION del cine ruso con la MARAVILLOSA LEYENDA en colores
El Mago Jottabich

CAPITOLIO
A las 7 y 9 ——— ₡ 1.50
La obra de Máximo Gorki ganadora en Venecia por la gran interpretación femenina - colores
MALVA

ADELA
7 y 8.45 ——— ₡ 1.50
¡¡SUBYUGANTE!! ¿Qué había dentro de la laguna misteriosa? En CinemaScope apasionante
LA TENTACION DEL PANTANO

ARANJUEZ
A las 8 ——— ₡ 1.50
(Su Cine Familiar)
(Con amplio parqueo)
DANA ANDREWS con el film de espionaje atómico-nuclear!!
ARTIFICES DEL MIEDO

REINA
A las 8 ——— ₡ 1.50
(Elegante y Distinguido)
(Con amplio parqueo)
FESTIVAL DE CINE RUSO con el gran EXITO de música y colores
NOCHE DE FIESTA

CARIBE
(Zapote) — 8 .... ₡ 1.50
CARY GRANT, apuesto galán maduro con la hermosa SOFIA LOREN en VistaVisión y colores
TE VERE EN MIS BRAZOS

KEITH
7 y 9 ——— ₡ 1.00
Jean Simmons y David Farrar en el impacto
LA MUJER DEL MUERTO

GUADALUPE
A las 8 ——— ₡ 1.50
PEDRO INFANTE y ELSA AGUIRRE en la apasionante comedia sentimental - melodramática
CUIDADO CON EL AMOR

Mañana VIERNES ¡Gran Suceso!
REX: La Posada de la SEXTA FELICIDAD con INGRID BERGMAN

RAVENTOS con CANTINFLAS
"LA VUELTA AL MUNDO EN 80 DIAS"

INFANTICIDIO FUE COMETIDO POR UNA EMPLEADA DOMESTICA

Contra una empleada doméstica llamada Concepción se presentó denuncia ante la Alcaldía Tercera Penal por el grave delito de infanticidio. Según la versión recogida por uno de nuestros redactores, Concepción servía en la casa de habitación del Agente Principal de Policía de San Sebastián, Sr. Hernán Esquivel, encontrándose en estado de gravidez. El día siguiente a la mencionada autoridad le extrañó que Concepción apareciera en estado normal. Una vez que realizó algunas investigaciones, logró comprobar que la mujer había provocado la pérdida de la criatura, lanzando el feto a un excusado de hueco. Contra la indiciada se sigue sumaria por el grave delito de aborto.

₡ 1 millón ...

Viene de la Pág. PRIMERA —

en el país, los negocios de venta y distribución de aparatos para ese uso, también para actividades cinematográficas.

La sociedad está integrada por los señores Carlos Manuel Reyes Zamora, René Picado Esquivel, Leonel Pinto Saborío, y la American Broadcasting-Paramount Theaters Incorporated, de Nueva York, Estados Unidos, de América.

Como gerentes de la sociedad figuran los señores Carlos Manuel Reyes, y René Picado Esquivel. La empresa se propone instalar en el país las plantas necesarias para inaugurar el primer servicio de televisión comercial en Costa Rica.

ENGLISH MOVIES

VARIEDADES
Tarzan And His Mate

MODERNO
Little Egypt

LIBANO
Creature From The Black Lagoon

COLISEO
Al Capone

COLON
Party Girl

ZAIDA
Accused Of Murder

RIO
X The Unknown

TEATRO NACIONAL
Hoy Jueves, a las 8.30 p. m.
Gran acontecimiento artístico
La
O. S. N.
(Orquesta Sinfónica Nacional)
bajo la Dirección de
HUGO MARIANI
presentará por primera vez en Costa Rica, el Concierto para Trompa y Orquesta Nº 3 de Mozart.
Solista: German Alvarado
SCHERAZADA
de Rimsky Korsakov
ADEMAS:
la obertura ROSAMUNDA de Schubert

Precios: Palco ... ... ₡ 6.25
Luneta y Butaca 5.25
Palco de Galería 3.25
Galería General 1.25

Este documento es propiedad de la Biblioteca Nacional "Miguel Obregón Lizano" del Sistema Nacional de Bibliotecas del Ministerio de Cultura y Juventud, Costa Rica.

DEPORTES
A cargo de Oscar Montero A.

LA PRENSA LIBRE
"el diario de la tarde"
SECCION - A — Jueves 10 de Setiembre 1959

SOCIALES
A cargo de Bolívar Monestel V.

Al ganar a Gimnástica anoche

ALAJUELENSE CAMPEONIZO

GOL DE HERRERA I.—Cuca Herrera, recibiendo un pase de la izquierda se preparó la pelota para chutar a puerta, logrando que la pelota tras rebotar en el césped, se colara en las redes por junto al palo a pesar de la estirada de Sancho. Esto ocurría a los 5 minutos de juego y ese gol solitario fue precisamente el del triunfo alajuelense, que les anticipa nada menos que el título de campeones nacionales de 1959

Faltando un mes para finalizar el campeonato, la Liga Deportiva Alajuelense se ha proclamado ya Campeón Nacional de 1959, reteniendo así el título que alcanzara en 1958.

El partido de anoche entre alajuelenses y gimnásticos, que podía decidir de antemano la obtención del título, correspondió por entero a los móviles de expectación, lucha y emoción q' había despertado.

Ni el espectador más exigente pudo sentirse defraudado por el espectáculo que le ofrecieron manudos y "gallegos". La ausencia quizás de juego reposado y dominador, quedó compensada con creces por la vivacidad y endiablada rapidez que de principio a fin se imprimió en las acciones.

Alegraba el espíritu ver las evoluciones de muchachos, muy jóvenes todavía, que no solamente hacían derroche de entusiasmo y facultades sino también de una clase cierta, que a medida que vaya adquiriendo madurez irá proporcionando a nuestro futbol esa renovación de valores de que está tan necesitado.

Araya, Soto, Salas, González, Sancho, Vargas, Villarreal, Ramírez, entre otros jóvenes, se desenvolvieron en medio de compañeros experimentados, en forma tan brillante, que éstos y aquéllos en rivalidad de aciertos, supieron ofrecer el bello espectáculo de un partido de futbol memorable por su dinamismo y entrega total de facultades.

SEMBRAR PARA RECOGER

En estos tiempos en que se ha de reconocer como un hecho el estancamiento de nuestro futbol a causa de la falta de renovación de valores, debemos señalar con alegría la pauta seguida, tanto por los alajuelenses como por los gimnásticos.

Ambos clubs han desterrado la socorrida y cómoda postura de amoldarse a los nombres más que a los hombres, proponiéndose con dedicación y empeño a fabricarse su propio material en aras de esa evolución, que es básica en todo deseo de superación.

Así en el partido de anoche, entre las cosas gratas que pudimos constatar, fue la principal, la seguridad de que alajuelenses y españoles cuentan, no solo con el armazón, sino con la cantidad y calidad necesaria de material para abordar la próxima temporada con bien fundadas y sólidas esperanzas de éxito.

Ellos trabajaron con ahinco y tras una bien estudiada poda, supieron injertar con inteligencia esa savia nueva de la q' es dable esperar los más óptimos resultados.

LOS VENCEDORES: UN EQUIPO DE REGULARIDAD

Un campeonato a tres vueltas, no se puede ganar por "chiripa". La Liga este año ha contado quizá con ciertas facilidades por la jira del Saprissa, pero no es menos cierto que no le han faltado problemas y que las dificultades que ha tenido que ir venciendo, han superado aquéllas. En el taller manudo se ha trabajado arduamente y sin reposo y para llegar a la sincronización de la nueva maquina actual, se ha tenido que ir prescindiendo —por unas causas o por otras— de piezas que constituían antes la garantía y prestigio de la empresa. (Carlos Alvarado; Eric Molina, Montanaro —en reparación ahora— Urbina, Mardoqueo, Saningo, Alvarez, Ulloa (?) y Villalobos).

La evolución ha sido tan costosa como penosa y no siempre ha encontrado la comprensión debida en quienes estaban obligados a aportar su estímulo a la obra, por lo que de renovación y adelanto significaba.

El señor Tasara, cual paciente artista con su mágico buril, fue cincelando pieza tras pieza hasta llegar —contra viento y marea— a la confección de esta obra que ahora ofrece a la afición alajuelense y del país, como algo todavía en embrión y que puede llegar a cristalizar en una firme y duradera realidad.

Del equipo que iniciara el campeonato al que ayer vimos frente a Gimnástica, media un abismo. Aquél compuesto por figuras consagradas que fiaban todo a la inspiración personal, sin llegar a ofrecer nunca una táctica o estilo definido. Imperaba el personalismo y hasta si se nos apura un poco, llegaríamos a decir el favoritismo o el engreimiento, siempre perniciosos en un juego de asociación.

El conjunto que viene actuando últimamente, es precisamente eso: conjunto, equipo; en el que todos actúan para todos, sin buscar el lucimiento personal en detrimento de la labor colectiva. No se entretiene la pelota, no se incurre en gambeteos de pirotécnia, no se emplea el truco o la ventaja mañosa y en definitiva se sale a la cancha a jugar al futbol asociación, respetando las cualidades y merecimientos del rival.

Una agradable evolución encontramos pues en el actual equipo alajuelense, que aparte prometedor de grandes empresas le hace simpático al espectador por esa alegría, rapidez y ardor combativo de que hacen gala todos sus componentes.

Y estas virtudes las vienen demostrando con halagadora regularidad. Orión, Cartaginés, Uruguay y ahora Gimnástica, han sido testigos de ese accionar bien sincronizado y compacto que no es ni mucho menos producto de un día de inspiración, sino más bien de la implantación de una modalidad definida que ha de ir fructificando en busca de una mayor perfección técnica.

GIMNASTICA ESPAÑOLA EQUIPO DE PORVENIR.—

Parecidos conceptos a los que hemos vertido sobre los alajuelenses, pudiéramos dedicar al equipo de Gimnástica Española. El señor Amorín ha venido desarrollando una labor tan ingrata como difícil. El trasiego de jugadores en la Gimnástica ha

——Pasa a la Pág. SIGUIENTE

Buen blocaje, este del joven portero manudo Araya a un fuerte disparo de Hernández. El ágil cancerbero alajuelense se mostró además muy seguro en todas sus intervenciones, no faltando en alguna de ellas cierta aparatosidad, que debe desterrar.—

CAMPEONES.—Ha sonado el pitazo que señala el final del partido entre alajuelenses y españoles y los seguidores de la divisa rojinegra (ayer noche negriblanca) saltan a la cancha a abrazar a sus jugadores, que tras dar una vuelta al terreno de juego pudieron a duras penas retirarse par recibir la reparadora ducha en los vestidores, asimismo atiborrados de fanáticos.—

TRES PROFESORES.—El entrenador gimnástico señor Amorín, acudió a felicitar a su colega alajuelense señor Tasara. Las corteses palabras y jugosas explicaciones de ambos técnicos extranjeros, son escuchados con atención por nuestro profesor don Rodrigo Leiva

Serie de basquet con Nicaragua despierta un enorme entusiasmo

Orlando Calvo

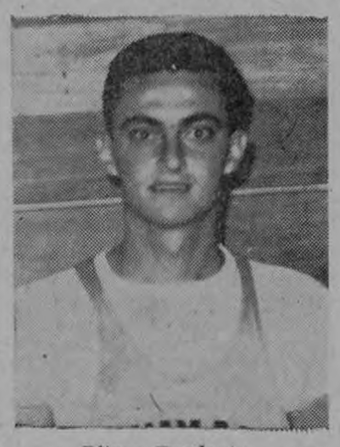

Pituza Escalante

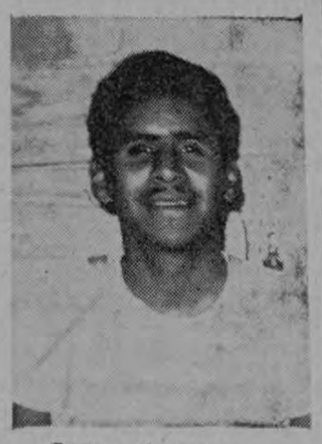

Gustavo Guerrero

La noticia que diéramos ayer sobre la próxima Serie Internacional de Baloncesto ha causado el lógico beneplácito entre todos los aficionados a este deporte que desde ya se disponen a no perderse ninguna de las dos confrontaciones que acusa el programa, en donde nuestros dos mejores conjuntos nacionales, Agencias Aliadas y Angeles, se las verán, ante el Seleccionado Nicaragüense, que dicho sea de paso, constituye un conjunto de mucho poderío, si tomamos en cuenta sus muchos triunfos obtenidos en sus últimas contiendas.

Los juegos, señalado el primero para el lunes 14 de setiembre y el segundo para el 15 del mismo mes, tendrán como escenario el Gimnasio Provisional, iniciándose un preliminar a las 7:30 de la noche y el estelar a las 8:30. Caso de lluvia los partidos serán en la cancha del Colegio de Los Angeles.

Festejos deportivos el domingo en el Costa Rica Country Club

Esteban Facio y Rodrigo Uribe participarán en natación infantil

Para el domingo próximo, en el Costa Rica Country Club, se ha preparado un muy sugestivo programa deportivo con el cual ese centro social-deportivo celebrará la fecha de nuestra Independencia.

Comprende el programa torneos de tenis, de golf, de natación y de boliche, participando en ellos todos los jugadores socios de ese Club, entre los que se cuentan verdaderas estrellas en cada uno de dichoso deportes, iniciándose las contiendas a las 8 de la mañana.

Para este Torneo Independencia se han inscrito en total 186 atletas, lo que da una idea de las proporciones que tendrán estas competencias.

Finalizadas ellas, habrá un almuerzo Danzante que será amenizado por la Orquesta River Side y durante la cual se hará entrega de los Trofeos, Premios y Pergaminos a todos los ganadores.

TENIS

FORESTHILLS, Sept., 10 — (UPI)—Ron Holmberg, a quien hace dos años se descartó como posible integrante del equipo norteamericano de la Copa Davis, venció en cinco sets a Earl Buchholtz, sétimo en el ranking del torneo y pasó a los cuartos de final del Campeonato de Individuales de Estados Unidos.

Holmberg, que aventajaba por dos sets a uno cuando el partido fue aplazado ayer por obscuridad, puso fin a la gallarda lucha de Buchholz al vencerle por 6-3, 7-5, 8-10, 5-7 y 6-3.

FOREST HILLS, 10 (UPI)— Maria Bueno, de Brasil, campeona de Wimbledon, pasó a los cuartos de final del torneo de individuales de Estados Unidos al derrotar a la norteamericana Jeanne Arth por cuatro seis, seis tres y siete cinco en la conclusión del match aplazado ayer por oscuridad.

La joven brasileña, de solo

——Pasa a la pág. SIGUIENTE

Ping-Pong para esta noche

Ofrecemos a continuación el orden de los juegos para esta noche correspondientes al Campeonato Nacional Individual de Tenis de Mesa:

Mauricio Froimsom vs. Roberto Calvo.
Manuel Sánchez vs. José F. Jiménez.
Carlos Ponchner vs. José F. Jiménez.
Manuel Sánchez vs. Mauricio Froimsom.
Rogelio Chin vs. Adolfo Chen.
Pedro Prado vs. Carlos Vargas.
Rogelio Chin vs. Roberto Calvo.

De la Olimpíada Bancaria

Los invictos Banco Anglo y Banco Central definirán hoy el Campeonato de Ping-Pong

Esta noche, en los salones del Cuerpo de Bomberos, se realizarán los dos últimos encuentros de tenis de mesa correspondientes a la Olimpíada Bancaria que ya toca a su final.

Primeramente se enfrentarán los equipos Banco Anglo y Banco Central y a continuación los invictos Instituto Nacional de Seguros y Banco de Costa Rica, partido de suma importancia este último desde luego que el que resultare vencedor se clasificará Campeón de este deporte.

Una circunstancia muy especial se ha presentado alrededor

——Pasa a la pág. SIGUIENTE

Regresó anoche la Delegación Deportiva q' actuó en Chicago

Alrededor de las 8:30 de la noche de ayer regresaron al país los integrantes de la Delegación Deportiva que actuó en los Terceros Juegos Panamericanos en Chicago.

Bastante público estuvo a recibirlos, contándose entre ellos a los familiares, amigos y directores y jugadores de los Clubes de la Liga Nacional, notándose la ausencia de los altos personeros del deporte, que ni siquiera se acordaron de poner un bus para su traslado a la capital.

Desde luego, y eso es lo que importa, todos se mostraron muy contentos de encontrarse de nuevo entre los suyos, después de librar una jornada que si no fue satisfactoria en cuanto a los resultados numéricos, sí lo fue por el esfuerzo puesto por cada uno de ellos en la lucha.

Para todos sus integrantes, nuestro saludo de bienvenida.

Este documento es propiedad de la Biblioteca Nacional "Miguel Obregón Lizano" del Sistema Nacional de Bibliotecas del Ministerio de Cultura y Juventud, Costa Rica.

Listos los pugilistas amateur para los combates del sábado

Hoy pondrán término a su preparación los boxeadores aficionados, que el sábado pelearán en el Gimnasio Provisional, encontrándose todos ellos en muy buena forma.

La actitud extraña de Ratón Pérez está resultando una incógnica, ya que no ha asistido a los entrenamientos del Gimnasio, sus amigos aseguran que lo está haciendo en privado, pero de todas maneras no nos parece que su proceder sea el más indicado.

Contrastando con la actitud de Ratón, Panchito asiste con una regularidad digna de la mejor suerte, no pierde un sólo día y cada vez demuestra mejores condiciones. El muchacho tiene aspiraciones y desea hacerse profesional, para lograrlo plenamente y surgir en esta difícil cuanto dura profesión, se entrena concienzudamente y trata de superarse continuamente, sin desmayar y firme en su determinación.

Virgilio Villalobos es otro que no descuida la preparación, tiene un entusiasmo extraordinario y es un magnífico deportista, llevará como contrario a Rodolfo Segura, que se presentará como gallo tapado, ya que viene realizando su entrenamiento en secreto. Veremos quien de los dos se lleva la victoria.

Enrique Arias y Franklin Mora tendránr a su cargo otro de los encuentros, que por cierto será interesante ya que ambos acusan progresos notorios en su técnica y son excelentes deportistas.

Rodrigo Gómez, un debutante con condiciones, se verá frente a Eduardo Castillo, a quien aspira vencer, porque tiene afición y quiere abrirse paso en el deporte de las coliflores.

Freddy y Gregorio Fallas serán los encargados de abrir el programa, en una pelea comparada que gustará al público.

Es posible que se monten algunos encuentros más como relleno, para ir dando a conocer nuevos elementos.

Esperamos que el público no deje de concurrir a este programa, que se merece el apoyo de los aficionados, ya que estos amateurs no defraudan a los espectadores, brindando siempre buen espectáculo.

Los invictos ...

Viene de la Pág. ANTERIOR —

de este encuentro entre INS y Bancosta y es la siguiente: los del Banco de Costa Rica han clasificado Campeones en Baloncesto y Bochas; los del INS han quedado de sub-Campeones en ambos deportes. De ganar en ping pong el Bancosta obtiene así tres títulos y el INS los tres segundos lugares.

Veremos qúé pasa esta noche para informarlo a nuestros lectores en edición de mañana.

Tenis ...

Viene de la Pág. ANTERIOR —

19 años de edad, que ha causado sensación en la actual temporada de tennis, ganó el único set del día a pesar de estar en peligro después de tomar ventaja de cinco uno frente a la norteamericana, profesora de 24 años de edad.

La brasileña perdió el dominio totalmente y perdió cuatro juegos consecutivos por errores antes de recuperar el control y arrebatar el servicio a la señorita Arth para tomar ventaja de seis cinco. María retuvo su propio servicio para ganar el match.

Alajuelense ...

Viene de la Pág. ANTERIOR —

sido este año copioso y en él la criba de don Rubén ha tenido que ser meticulosa y concienzuda para seleccionar lo más aprovechable.

Así, dando tumbos y con resultados diversos, se ha podido llegar al final del campeonato con un equipo, que ya no es aquel conjunto "apañadito" y habilidoso del que hablábamos al principio del torneo, sino que ahora la Gimnástica cuenta con todo un señor equipo, de juego armonioso y compenetrado, que está llamado a ser uno de los gallitos en el próximo año.

Un cuarteto defensivo de gran solidez, en el que con el ímpetu y clase juvenil de Sancho, Vargas y González, rima perfectamente la colocación, experiencia y buena forma del veterano Sáenz.

Juventud y experiencia también en la línea de medios, donde junto a la colocación y temple en el pase de Manrique Sánchez, destaca la movilidad, empuje e inteligencia de esa gran figura en ciernes que se apellida Villarreal; todo un Marvin Rodríguez en embrión.

La delantera —como ocurre en los demás equipos— es quizá la línea más irregular, adoleciendo como las demás de falta de remate. Pero sus integrantes saben desenvolverse con soltura y notable rapidez. Dos interiores inteligentes como Brenes y Hernández, pueden sacar mucho provecho de las dotes de valentía y remate de Ulate y Ramírez, quedando el lunar del extremo derecho, cuyo puesto no parece todavía definido.

Buen equipo en suma que habrá de dar mucho que hablar en el futuro de persistir en la marcha que han emprendido en sus últimos cuatro partidos.

EL PARTIDO Y SUS INCIDENCIAS.—

Se jugó de poder a poder; de campana a campana; sin concesiones de ninguna clase y entregándose a la lucha por entero todos sus participantes.

La pelota se movía con rapidez vertiginosa; ora en una zona ora en la otra, sin entretenerse en las botas de los jugadores.

A los cinco minutos de juego, en un avance por la izquierda, Rodríguez pasó al centro, recogiendo Cuca Herrera, para tras prepararse a chutar desde muy cerca a gol. Lo hizo en forma defectuosa y la pelota tras rebotar en el suelo se fue a colar en la portería por junto al poste, dejando burlado a Sancho en su tardía estirada.

Este gol avivó aun más el entusiasmo de los dos contendientes y los gimnásticos estuvieron a punto de marcar en dos ocasiones desperdiciadas la una por Hernández al chutar muy alto y la otra [illegible]lada en forma maravillos[illegible] el portero Araya al desv[illegible]rner un potente y coloc[illegible] disparo del propio Hernández.

A los 25 minutos Ramírez entró a sustituir a Marcial Vargas, deleitándonos el pequeño puntarenense con dos peligrosas internadas que levantaron al público de sus asientos.

Rodríguez no puede con Cayito González, que se muestra infranqueable, y pasa a la derecha, yendo al centro el morenito Pearson.

Hasta el final del primer tiempo, los dos porteros se lucen en buenas y seguras intervenciones, destacando dos buenas atrapadas por alto de Araya; una de ellas con exceso de aparatosidad.

En la segunda parte, Hidalgo entró a jugar por Masffioli y León y Campos por González y Herrera II, respectivamente.

El juego sigue bajo la misma tónica de rapidez y a una excelente combinación de la delantera manuda que es malograda por fuera de juego, sigue una peligrosa incursión de Ramírez, que logra centrar en forma inverosímil para que Hernández rematara desviado.

A los 30 minutos se retira Barrantes muy fatigado y entra en su lugar Montanaro, que cumpliría una excelente labor.

El ardor de los contendientes ocasiona algún encontronazo en los que no existe mala intención y por ello el juego aunque duro, no ofrece mayores dificultades al árbitro señor Umaña.

En los últimos minutos los alajuelenses, presionaron con insistencia la puerta de Sancho y un buen disparo de Pearson se estrelló en el palo, siendo finalmente despejado el balón con muchos apuros. Con dominio de los campeones finalizó este interesantísimo encuentro que será recordado por mucho tiempo, por el empeño en que fue disputado y por el interés y la emoción que presidió todo su desarrollo.

ARBITRO Y ALINEACIONES Y FINAL DESAGRADABLE

Don Guillermo Umaña se encargó de la dirección del partido. Dejó jugar y la nobleza de los jugadores facilitó su labor, que puede catalogarse de aceptable. A sus órdenes los equipos alinearon inicialmente así:

L. D. ALAJUELENSE: Araya; Soto, Quesada y Barrantes; Salas y Esquivel; Pearson, Herrera I, Rodríguez, González y Herrera II.

GIMNASTICA ESPAÑOLA: Sancho; Sáenz, González y Vargas; Sánchez y Villarreal; Masffioli, Brenes, Ulate, Hernández y M. Vargas.

Al retirarse los jugadores gimnásticos una botella lanzada por algún cafre, dió en pleno rostro del extremo Ramírez, produciéndole una herida contusa en el pómulo. Verdaderamente lamentable, como asimismo el comportamiento hostil de parte del público con los jugadores hispanos a la salida del Estadio.

SELECCION CHILENA DE FUTBOL JUGARA EN BRASIL

SANTIAGO, Sept. 10. (UPI) El próximo lunes partirá para Río de Janeiro la selección chilena de futbol que disputará con la similar brasileña dos encuentros: en Río uno, el 17 y en Sao Paulo el 20, poniendo en juego la Copa O'Higgins.

La selección nacional chilena venció la semana pasada en Santiago por tres a uno, a San Lorenzo de Almagro, puntero del Campeonato argentino.

La comitiva estará integrada por los siguientes jugadores: Raúl Coloma, Francisco Fernández, Adelmo Yori, Raúl Sánchez, Sergio Valdés, Sergio Navarro, Mario Moreno, Leonel Sánchez, Juan y Mario Soto, A. Tovar, Bernardo Bello, Carlos Mohor, Mario Torres, H. Rodríguez, Carlos Carmona, Francisco Molina y L. Eyzaguirre.

Continúa en el misterio la muerte del atleta brasileño

NAPERVILLE, Il., Sept. 10. (UPI).—La policía reveló hoy que desea interrogar a 2 miembros del equipo chileno de remo de los Juegos Panamericanos en relación con la investigación de la muerte de un atleta brasileño, ocurrida en esta ciudad.

Pero se afirma que los chilenos, Fritz Weise e Higinio Sevilla, se hallan en viaje de vuelta a su país con los chilenos que defendieron los colores de su país en los Juegos Panamericanos.

La policía dijo que Weise y Sevilla vivían en la habitación situada frente a la de Ronaldo Duncan Arantes, miembro del equipo brasileño de remo, en el Colegio North Central de esta ciudad. Arantes fue hallado muerto de un tiro el lunes por la mañana en los terrenos del Colegio. A su lado se halló un revólver calibre 38 con el que se había disparado un tiro.

Los policías dijeron que trozos de la tarjeta de identificación de Arantes, fueron encontrados en el techo del dormitorio sobre la habitación ocupada por Weise y Sevilla.

Dentro del cuarto de éstos fueron halladas en una cesta de papeles etiquetas con precios y pedazos de papel con el que habitualmente se envuelven las armas.

Con anterioridad los brasileños compañeros de equipo de Arantes declararon que estaban convencidos de que éste había sido robado y asesinado por maleantes de Chicago mientras trataba de comprar un revólver. Afirman que Arantes dejó el dormitorio, en el que se alojaban varios atletas panamericanos, en la medianoche del domingo después de decir a sus amigos: "Tengo una cita con Al Capone y una hermosa muchacha".

Arantes no volvió a ser visto. Se sabe que el joven trajo de Brasil 2.000 dólares para comprar armas aquí con la esperanza de venderlas con ganancia en su país. Cuando se encontró su cadáver solo tenía 70 centavos de dólar. Otros 7 dólares se encontraron en su habitación. Tres bolsillos de su saco habían sido arrancados.

El Fiscal, William Bauer, y el Sherif Lary Springborn están de acuerdo en que el caso "tiene todas las características de un asesinato", pero el Jefe de Policía Irving Lichter, cree que Arantes compró aquí el revólver y con él se suicidó.

Los atletas brasileños tienen otra opinión: afirman que el remero estaba comprometido para casarse y que tenía todo el dinero que necesitaba. Dijeron a la policía que creen que tenía una cita para comprar las armas y que fue atraído a un lugar aislado y allí robado y muerto.

Capte en todo su esplendor la maravillosa gama de colores que nos ofrece la naturaleza!

TOME SUS FOTOGRAFIAS A COLORES

y obtenga sorprendentes resultados con películas

Agfacolor

PROCESADAS EN COSTA RICA

TIEMPO DE ENTREGA:

Revelado o transparencias: un día.
Impresión o ampliación: ocho días.

DEPORTIVAS DE LIMON

CAMPEONATO "LA PRENSA LIBRE"

Se realizó el domingo un encuentro más correspondiente al Campeonato de Futbol de primeras divisiones dedicado a LA PRENSA LIBRE, tocándole enfrentarse a los equipos Harry Jackson y Marina F. C. Movido partido fue éste que terminó con la victoria para el Jackson por marcador de 5 goles a 2. El propio Harry Jackson recordando sus buenos tiempos fue el anotador de 4 de los goles de su equipo.

Sonny Kelly fue el autor del otro tanto. Por la Marina los anotadores fueron Carlos Varela y Mundo Bustos.

CAMPEONATO SEGUNDAS

Dos encuentros se realizaron el domingo correspondientes al Campeonato de Futbol de segunda fuerza, con los siguientes resultados:

Deportivo Aduana empató con Deportivo Costa Rica a 2 tantos.

Deportivo Anselmo Lee venció al Deportivo Miramar por 5 goles por 2.

FUTBOL JUVENIL

El Deportivo Ocber se enfrentó al Deportivo Juan Gobán saliendo los del Gobán con la victoria por 4 goles a 3, colocándose así de punteros en el torneo.

Corresponsal

AUTOMOVILISMO

CHICAGO, Sept. 10. (UPI). Jim Rathmann, volante británico de fama internacional, fue dado hoy de alta en un hospital de esta ciudad después de su segundo gran accidente en menos de dos meses.

El domingo último, cuando corría en Carpentersville (Illinois), Rathmann perdió el dominio de su coche por una falla de los frenos, y dió doce vueltas. El volante fue llevado inconsciente al hospital donde los médicos dijeron que sufrió ligera conmoción y algunas lesiones menores.

Rathmann, que ganó el segundo puesto en la última carrera de 500 millas de Indianápolis, se fracturó el cuello el 7 de junio en la Feria del Estado de Wisconsin, en West Allias, cuando trataba de clasificar para la prueba de 100 millas y chocó con Richard Amick, norteamericano.

Preguntado si proyecto retirarse de las carreras, Rathmann dijo que no ha pensado en tal cosa. Agregó que proyecta dirigirse ahora a su residencia en Miami, para descansar varias semanas, tras lo cual irá a Wisconsin el 20 de octubre, para competir en una carrera de 250 millas en Milwaukee.

La Vivienda en Marcha resuelve el problema de vivienda de los menesterosos. Coopere usted con este movimiento.

SAN LORENZO DE ALMAGRO JUGARA EN CENTRO AMERICA

BUENOS AIRES, 10 — (UPI) — San Lorenzo de Almagro, cómodo puntero del Torneo argentino de fútbol, ha concertado una gira por América Central el próximo verano, al término del presente Campeonato.

Según se anunció, San Lorenzo recibirá dos millones de pesos por una serie de doce a catorce partidos, y es posible que al término de la gira intervenga en un torneo cuadrangular que se jugaría en México, con participación, además, de un conjunto local, otro brasileño y otro uruguayo.

Aun no ha sido fijado el programa definitivo de los encuentros o sus fechas.

DEPORTISTA DOMINICANO PIDIO ASILO EN ESTADOS UNIDOS

CHICAGO, 10 — (UPI) — Francisco Sánchez Leonardo, miembro de la delegación de la República Dominicana a los III Juegos Panamericanos, solicitó ayer asilo político en Estados Unidos. Sánchez es el segundo deportista dominicano que toma tal decisión.

Sánchez, de 18 años de edad, del equipo de boxeo, dio a conocer su determinación a través de Francisco García, vocero del movimiento de liberación dominicano en Chicago.

García, de profesión vendedor, dijo que Leonardo envió un cablegrama al generalísimo Rafael Leonidas Trujillo, en el cual anunciaba el plan de tratar de adquirir la ciudadanía norteamericana.

MAS HONRADEZ Y SERIEDAD SEÑORES

(Comenta CHUTADOR)

Es cosa que causa desesperación y que a la vez indigna, eso de las mismas excusas cada vez que nuestro futbol sufre un fracaso en canchas extranjeras. Sabiendo como se sabe la decadencia del que es deporte favorito de los ticos, —el futbol— nadie que se precie de honrado puede recomendar o aceptar que una Delegación costarricense salga a exhibirse en escenarios extranjeros.

Pero así somos nosotros. Los cronistas y locutores deportivos, no todos y cabe la excepción, son los primeros que vociferan, gritan y hasta se pasan de la medida, si se insinúa siquiera la no salida de nuestros futbolistas. Es claro, se juegan la posibilidad del viaje y ante esa posible salida del patio, se enfurecen si alguien se atreve a decir o pensar que nuestra gente no debe de asistir a justas en el exterior. Y es así, como continuamente los vemos "atizar la hornilla" para que un conjunto tico nos represente sea donde sea. Pero no acaba de ocurrir el fracaso, cuando ya están inculpando a medio mundo, a jugadores, entrenadores y cuanto individuo hubo de participar en la escogencia, preparación y salida del conjunto nacional.

Me ha causado sorpresa oír por allí ataques de tal calidad y algo aun más grave: que tales reveses se presten para que muchos respiren por viejas heridas, que al parecer no han cicatrizado ni cicatrizarán nunca. Desatienden totalmente el objetivo de la crónica, del comentario o de la crítica meramente deportiva, para deslizarse por terrenos personales. Eso es indebido e injusto, por no decir otra frase.

En cuanto a los reveses del conjunto tico en Chicago, todo mundo los daba por descontados. Los que miramos las cosas como deben mirarse, sabíamos del posible y tal vez lógico ridículo que haríamos. Eso lo sabían todos los que entienden de futbol e incluyo entre éstos, como es natural, a los Redactores y Locutores Deportivos.

Pero ninguno dijo nada al respecto. Me parece que todos inclinaron la balanza a que el viaje se realizara, pese a que sabían de antemano, que seríamos derrotados, dada la calidad del conjunto que enviaríamos. Ninguno se opuso al viaje. Todos estuvieron conformes en que fuéramos.

Ninguno puntualizó la gran posibilidad de las derrotas. Todos callaron y dieron la salida como buena.

Ahora, luego de todo cuanto ocurrió, se oyen los gritos, los terribles lamentos, las inculpaciones. Se ataca a todo el mundo. Se dicen mil cosas, se achacan mil circunstancias y hasta se habla de cosas que nada tienen que ver con la realidad o sea con el futbol en sí.

Sean señores más honrados y más serios. Digan la realidad de lo que sucede y no traten de excusar pérdidas que los muchachos han sufrido por su poca capacidad balompédica. Digan que el futbol actual está en decadencia y que de nada nos han servido los entrenadores que hemos importado. Que no hay sistemas, que no hay conjuntos, que no hay modalidad alguna en nuestro futbol y sobre todo, que no hay madera en los que van para arriba. Ello ha quedado debidamente probado ahora. Los que fueron a Chicago son muchachos que aspiran llegar a las Primeras Divisiones y pese a esa aspiración que causa tantas inspiraciones, fueron batidos crudamente. A qué tanto engaño, a qué tanta excusa, para qué tanto "gallo" tapado? Digan y expliquen la realidad de las cosas y así, por lo menos, se obtendrá un toque de franqueza.

Pero mientras traten de engañar a la afición, se están engañando ustedes mismos y lo que es peor, están engañando a jugadores noveles que tal vez oyendo una crítica constructiva y justa, tratarían de enmendar sus desteñidas actuaciones.

Fábrica Rosago Ltda.

Saluda muy cordialmente a su invicto Equipo de Soft-Ball

"ROSAGO"

y le desea un merecido triunfo en el juego que llevará a cabo con el Equipo de la hermana República de Nicaragua, que nos visitará.

San José, 10 de Setiembre de 1959.

Este documento es propiedad de la Biblioteca Nacional "Miguel Obregón Lizano" del Sistema Nacional de Bibliotecas del Ministerio de Cultura y Juventud, Costa Rica.

Se afianzan Medias Blancas de Chicago en su posición de punteros de Americana

WASHINGTON, 10 (UPI). — Los Medias Blancas de Chicago siguieron anoche afianzando su posición a la cabeza de la clasificación general de la Liga Americana al imponerse sobre los Senadores de Washington con 5 carreras por 1.

NUEVA YORK, 10 (UPI). — Los lanzadores Art Dimar y Whitey Ford se conjuraron anoche para colgarle las nueve argollas a los Atléticos de Kansas City en un desafío en el que los Yanquis de Nueva York lograron 4 anotaciones.

BOSTON, 10 (UPI). — El lanzador Jim Bunning lanzó una píldora de jonrón al segundo bateador con que se enfrentó, pero no concedió más que dos indiscutibles durante el resto del desafío que los Tigres de Detroit ganaron anoche a los Medias Rojas de Boston por 3 carreras contra 1.

BALTIMORE, 10 (UPI). — Los Indios de Cleveland se colocaron anoche a cuatro juegos y medio de los punteros de la Liga Americana al imponerse sobre los Orioles de Baltimore en ambos desafíos de una doble cartelera, en el primero con anotación de 4 a 2 y el segundo con 4 carreras por 1.

CHICAGO 10 (UPI). — Los Rojos de Cincinnati ganaron dos juegos ayer tarde a los Cachorros de Chicago, el primero por 4 carreras a 2 con cuatro sencillos en el décimo inning y el segundo, que terminó en el quinto inning por causa de oscuridad, por 7 carreras a 2 con jonrones de Vada Pinson, Ed Bailey y Frank Robinson.

MILWAUKEE, 10 (UPI). — El mexicano Beto Avila bateó anoche un cuadrangular con las almohadillas colmadas para dar a los Bravos de Milwaukee la victoria sobre los Cardenales de St. Louis por anotación de 5 carreras contra 3.

SAN FRANCISCO, (UPI). — Los Gigantes, vanguardistas de la Liga Nacional, vencieron ayer por 7 a 2 a los Piratas, encabezados por Willie Mays, que disparó su vigésimo séptimo jonrón del año y aprovechó una mala jugada del primera base Dick Stuart para anotar otra carrera.

NUEVA YORK 10 (UPI)—10 jugadores latinoamericanos aparecen hoy en la lista de miembros de cinco equipos de las Ligas Mayores del Beisbol elegibles para la serie mundial de 1959.

Representan esos jugadores a Cuba, México, Puerto Rico, República Dominicana y Venezuela.

Esos jugadores, y los equipos a que pertenecen, son los siguientes:

Medias Blancas: Luis Aparicio, Venezuela; Rodolfo Arias, Cuba y Jim Rivera, Puerto Rico.

Indios de Cleveland: Orestes Miñoso, Cuba y Vic Power, P. Rico.

Gigantes de San Francisco: Felipe Alou, República Dominicana, y Orlando Cepeda, Puerto Rico.

Bravos de Milwaukee: Beto Avila, México y Félix Mantilla y Juan Pizarro, Puerto Rico.

Fiorentina venció anoche en amistoso a Real Madrid

FLORENCIA, 10 (UPI). — El equipo italiano de fútbol Fiorentina venció anoche al Real Madrid por dos a uno en un partido internacional amistoso que se interrumpió por varios minutos en el segundo tiempo a causa de una pelea entre los jugadores.

Todos los goles fueron señalados en la primera etapa. Fiorentina jugó magníficamente y ejerció fuerte presión sobre la defensa del Real. Los madrileños se defendieron bien y no cedieron posiciones en ningún momento destacándose entre ellos Di Stéfano, Puskas y Didí.

La pelea del segundo tiempo comenzó entre Chiapella y Montuori, de Fiorentina y Di Stéfano y Marquitos, del Real.

Pronto se le unieron sus compañeros, y momentos después los suplentes de ambos equipos.

Intervino la policía y después de restablecerse el orden el árbitro mantuvo suspendidas las acciones otros diez minutos para que se calmaran los ánimos.

Gene Fullmer defenderá su título frente a Webb, Basilio y Robinson

SYRACUSE, N. Y. Sept. 10. (UPI).—El promotor de boxeo Norman Rothschild dijo hoy que es posible que Gene Fullmer defienda su título de peso mediano de la Asociación Nacional de Boxeo a fines de noviembre o principios de diciembre, contra uno de los tres posibles retadores.

Rothschild, que fue promotor del encuentro del 28 de agosto en San Francisco en que Fullmer obtuvo el título de la A. N. B. frente a Carmen Basilio, manifestó que trata de organizar el próximo encuentro en Madison Square Garden, a pesar de que el Estado de Nueva York no es miembro de la A. N. B.

Agregó que si la A. N. B. sigue insistiendo en que Spider Webb sea el contrario de Fullmer, en un match por el título, tratará de traer al aspirante de Chicago a Nueva York para la pelea.

Rothschild dijo que se hacen gestiones con Sugar Ray Robinson, titular no reconocido por la A. N. B., pero que hasta ahora no ha habido progreso alguno. Agregó que también se estudia la posibilidad de presentar una revancha de Fullmer y Basilio.

IMPRENTA BORRASE

Por esas canchas

DE LA CUADRANGULAR DE LA URUCA

El domingo pasado se llevó a cabo en la Uruca la inauguración de una cuadrangular de fútbol con la participación de los equipos Deportivo Lourdes, Unión Deportiva La Uruca, Deportivo Iglesias Flores, y Deportivo Guido Cubero.

Este cuadrangular se jugará en homenaje al gran deportista hoy desaparecido don Roberto Fonseca.

Don Eddy Cortés en representación del Director General de Deportes hizo la juramentación de todos los deportistas participantes, luego hizo uso de la palabra por unos minutos.

Después se llevaron a cabo los primeros partidos que terminaron con los siguientes resultados:

U. D. La Uruca ,	1
D Iglesias Flores	1
D. Lourdes	3
Dep. Guido Cubero	0

JORGE LEIVA	**2**
SAN PABLO	**2**

Este fue otro de los partidos efectuados por el Campeonato de San Marcos de Tarrazú, llevado a cabo en cancha del citado lugar. Este fue un encuentro demasiado reñido, finalizando el partido con una división de honores a 2 tantos.

JUVENTUS F. C.	**7**
CLUB ATLETICO	**2**

El Juventus F. C., de Cinco Esquinas derrotó ampliamente al Atlético Veragua por score de 7 tantos contra 2. El partido fue efectuado el domingo en cancha de La Uruca a las 9.30 horas de la mañana.

BEIS-BOLEANDO

(Según la Enciclopedia Deportiva de Frank G. Menke)

En el año de 1869, los Medias Rojas de Cincinnati, quienes desde 1866 operaban como amateurs, decidieron convertirse en profesionales. Sumamente disgustados con las regulaciones de la Asociación Nacional, a la cual pertenecían, anunciaron que operarían como equipo profesional independiente, rompiendo la careta de la hipócrita condición amateur. Para tal objeto, decidieron aumentar el valor de las entradas y contratar a los jugadores por sumas fijas y por temporada. Los altos dirigentes prometieron, que en el caso de un déficit, ellos recaudarían fondos en forma privada. Este acto fue muy comentado. Algunos, que consideraron, que esta medida prostituía el Base Ball, furiosamente se opusieron. Otros, dijeron que había que darles una oportunidad. Los jugadores ansiosamente esperaban se resolviera todo el lío, pues para ellos significaba dinero y diversión.

El Presidente del Cincinnati, un abogado, ardiente defensor del profesionalismo y el manager, el famoso jugador Harry Right, formaron la escuadra profesional y fijaron salarios de 1.400 a 600 dólares por temporada, que duraría ocho meses.

La gira comenzó en marzo 15 y terminó en Nov. 15. Los Medias Rojas viajaron hacia el Este primero, regresaron a casa; después se fueron para el Medio-Oeste, para retornar al Este una vez más. Finalmente se lanzaron a la Costa del Pacífico. Llevaban ganados 39 juegos seguidos, hasta que fueron obligados a un empate de 17 a 17 con los "Haymakers de Troy," N. Y. y terminando la temporada invictos con 65 victorias y un empate

En 1870 volvieron a salir, reasumiendo la exitosa gira del año anterior. Llevaban 92 triunfos y una igualada cuando recibieron la primera derrota a manos de los Atlánticos de Brooklyn, en 11 innigs. El 14 de junio fue esa fecha memorable para ellos, pues caían por primera vez, y por el resultado de 8 a 7. He aquí cómo se rompió la sensacional cadena de triunfos:

Al finalizar la novena entrada, la pizarra decía: 5 a 5. Los jugadores de Brooklyn empezaron a recoger sus bates convencidos de que el juego había quedado empatado. Harry Right corrió hacia sus rivales y les hizo ver que de acuerdo con las nuevas reglas el juego tenía que continuar hasta que se definiera el ganador. El capitán del Brooklyn opinaba lo contrario. Entonces el umpire sugirió que el apuntador oficial dijera la última palabra. Este acuerpó a Right, y el juego prosiguió. Los Medias Rojas no hicieron nada en la décima entrada. Los Atlánticos comenzaron la ofensiva en su turno al bate, pero el short stop hermano de Right, escondió la bola, truco usado por primera vez y que consiguió el primer double play hasta entonces recordado en el Base Ball.

En el inning siguiente los del Cincinnati anotaron dos carreras, poniéndose en ventaja sobre sus rivales, pero éstos en su turno al bate, consiguieron un sencillo llegando el corredor hasta la tercera por un wild pitch, y consiguió el home con un triple a la multitud congregada.

La segunda carrera y la del empate fue producto de otro sencillo. Y la del triunfo fue producto de un rolling que bañó a la segunda y se fue a lo profundo del jardín central y permitiendo que el corredor siguiera a home por una tirada loca a la tercera base. Un batazo de una base se convirtió en un home run, y lo que fue más sensible: en la primera derrota de los Medias Rojas de Cincinnati en dos años y después de haber conseguido 92 victorias y un empate en 93 juegos.

NO LO PIENSE MAS

Aprenda INGLES
El idioma de la época
por nuestro sistema ¡Lógico!

Olvídese de los métodos complicados de antaño. Aprenda INGLES, en unos cuantos meses y sin esfuerzo. No se requieren conocimientos de gramática. Basta saber leer y escribir. El idioma INGLES ofrece magníficas oportunidades a HOMBRES Y MUJERES. Aproveche sus horas libres y aumente el radio de sus actividades.

HEMPHILL SCHOOLS

COLOMBIA, Carrera 10 No. 21-11, Bogotá.
CUBA, Galiano No. 102, La Habana.
COSTA RICA, 175 Vs. Sur Teatro Moderno, San José.
GUATEMALA, 4a. Ave. No. 15-79 7 ¡, Guatemala, C. A.
EL SALVADOR, Ave. Cuscatlán No. 35, San Salvador.
MEXICO, Independencia No. 100, México 1, D. F.
PERU, Ave. Tacna No. 609, Lima.
PUERTO RICO, Ave. De Diego No. 263, Santurce.
U.S.A. 1584 W. Washington Blvd., Los Angeles 7, Cal.
VENEZUELA, Ave. Urdaneta No. 14 Ed. Rivero, Caracas.

RECORTE ESTE CUPON Y ENVIELO HOY MISMO

HEMPHILL SCHOOLS Dept. 2R-TU-9
Ave. Central y calle 1ª, S. José, C. Rica
Sírvanse enviarme GRATIS su libro sobre el idioma Inglés.
Nombre _____ Edad ____
Dirección _____ (Escriba con claridad)
Población _____ Edo. o Prov. _____

DE UN REPORTAJE A EMIL ZATOPEK

"Y mire cuál era mi entrenamiento diario durante 4 años; cinco veces corría 200 metros a buen paso para calentarme; 40 veces corría 400 metros muy fuerte, haciendo después de cada 400 metros un tramo lento de 200 metros; y después finalizaba corriendo en sprint 5 veces 200 metros, añadiendo 200 metros de descanso después de cada tramo veloz. Así alcance mi rapidez y mi consistencia, y así pude ganar 5 y 10 mil, y además la prueba de la maratón, que nunca había corrido.

"En un corredor de medias distancias y de maratón, principalmente de maratón, lo que importa más que la rapidez es saber renovar las fuerzas al paso de la carrera. Para esto es necesario entrenar los órganos internos del cuerpo humano, y esto se logra si uno siempre fuerza los músculos; en otras palabras, esto se logra corriendo siempre aprisa, corriendo sin cesar".

"Nunca hay que dejar de correr; cuando se fatiga hay que seguir corriendo un tramo lentamente, mas en cuanto se logra restablecer el descanso, volver a correr tan aprisa o más que como se lo venía haciendo; puede dividirse el entrenamiento en dos o tres etapas diarias, pero siempre se deben llevar éstas de igual forma, es decir, forzando el organismo; así, después de cuatro años, todos estarán en posibilidades de establecer un record olímpico, todos los que ansíen tener una medalla olímpica".

¡Mantiene el cabello perfectamente bien peinado durante todo el día... y combate la caspa, hora tras hora!

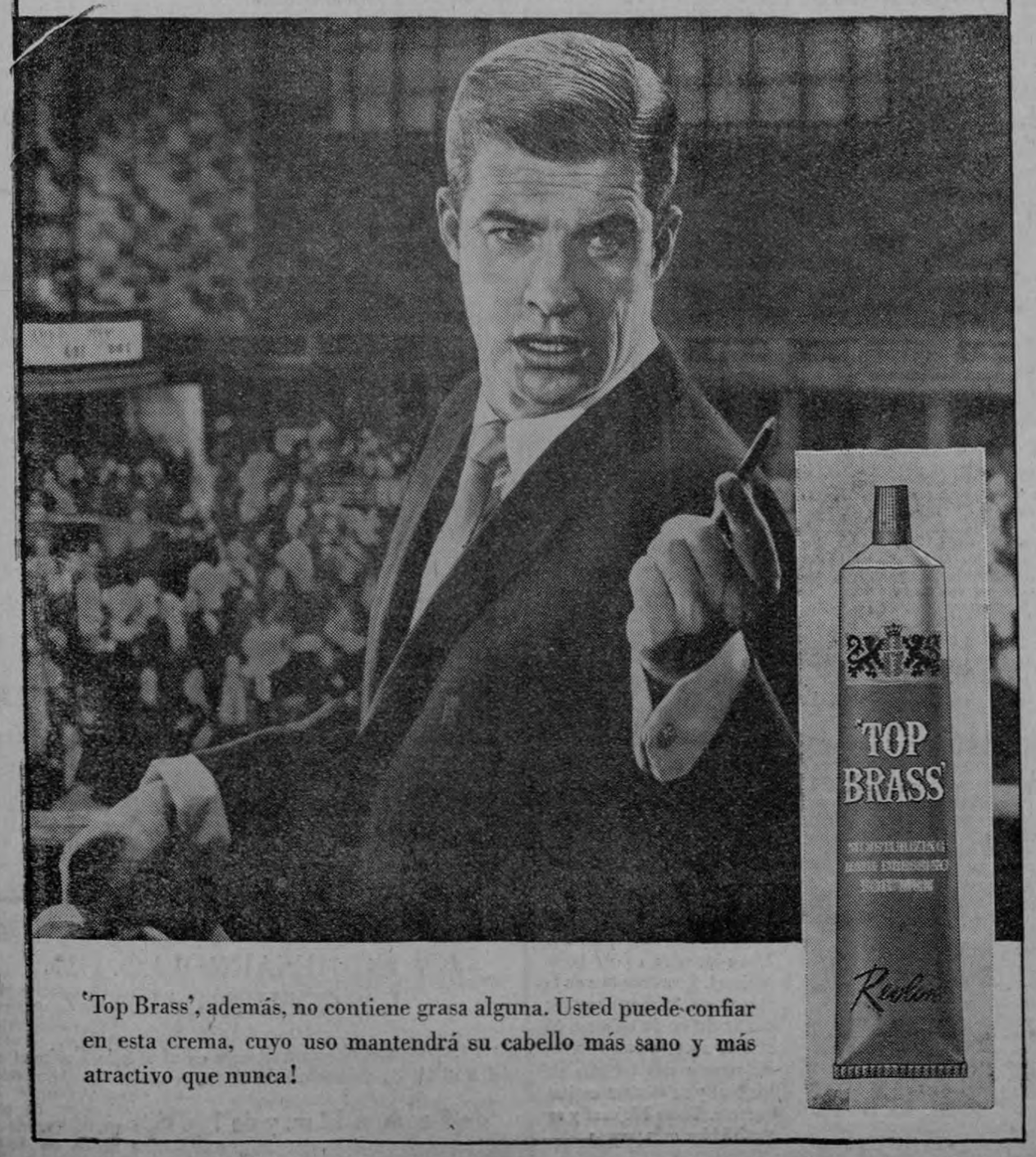

'Top Brass', además, no contiene grasa alguna. Usted puede confiar en esta crema, cuyo uso mantendrá su cabello más sano y más atractivo que nunca!

PARA IMPRIMIR
A COLORES...

con nitidez absoluta, es necesario poseer la más moderna instalación.

FOTOLIT no sólo cuenta con ella, sino que tiene a su servicio el elemento humano especializado.

Solicite una muestra de nuestros impresos a colores ejecutados con la más moderna Litografía Offset, y usted notará la superioridad!

FOTOLIT LTDA.

EDIFICIO 'LA PRENSA LIBRE'
SAN JOSE, COSTA RICA

Este documento es propiedad de la Biblioteca Nacional "Miguel Obregón Lizano" del Sistema Nacional de Bibliotecas del Ministerio de Cultura y Juventud, Costa Rica.

MISA DE NOVENARIO

Juan Rafael y Teresa A. de Jiménez Guier,
Isabel H. vda. de Jiménez Guier,
Hernán y María Cristina J. de Sáenz Huete,
Gilbert y Claudia J. de Odio González,
hermanas, nietos, sobrinos y demás familia,

ruegan a sus amistades se sirvan asisti r a la Misa de Novenario que en la Capilla del Sagrado Corazón de Jesús (Barrio González Lahmann) se oficiará mañana Viernes a las 11:15 horas, en sufragio del alma de su querida e inolvidable,

SARA GUIER DE JIMENEZ ORTIZ

(q. d. D. g.)

San José, Setiembre 10 de 1959.

Transferido té del lunes de las damas diplomáticas

El té del lunes 14 de setiembre que debería celebrarse en la residencia de la señora González de Niehaus, de las Damas Diplomáticas y Extranjeras, ha sido transferido para el lunes 21 del corriente mes, debido a la celebración de la fecha de la Independencia de Costa Rica.

MISA DE NOVENARIO

Los familiares de quien en vida fué

ISIDORA v. de SOLANO SALVATIERRA

(q. d. D. g.)

invitan a sus amistades a la Misa de Novenario que en sufragio de su alma se oficiará mañana viernes 11 de setiembre, a las 8 horas, en la Iglesia de la Santísima Trinidad, Barrio México, agradeciendo su asistencia a este acto piadoso.

San José, 10 de Setiembre de 1959.

PROGRAMA DE FESTEJOS DEL 15 DE SETIEMBRE

El Ministerio de Educación por medio de la Dirección Provincial de Escuelas de San José, ha elaborado el siguiente programa con motivo de nuestra Independencia:

Lunes 14:—
A las 19 horas - Desfile de Faroles por la Avenida Central.
A las 20 horas - Disparo de Bombetas.

Martes 15:—
A las 8:30 horas - Acto Cívico en el Parque Morazán, frente a la Antorcha de La Libertad con el siguiente programa:
1) Himno Nacional.
2) Saludo a la Bandera.
3) Himno al 15 de Setiembre.
4) Palabras de la señora Ministra de Educación Pública Profesora Estela Quesada Hernández.
5) Patriótica Costarricense.

A continuación desfile con la participación de Escuelas y Colegios.

SANTORAL
Juev. 10. Santoral del Vier. 11. Santos Leoncio, Guido, Macedonio y Eulogio.

ADORACION CIRCULAR EN LAS PROVINCIAS DE COSTA RICA
Día 12. Heredia.

ANIVERSARIO LUCTUOSO
Se cumplen mañana tres años del sentido fallecimiento del apreciable Dr. don Oscar Cabada Martínez. Renovamos el pesar a su señora madre doña Sarita Martínez de Cabada y demás familiares.

SALUDO DE CUMPLEAÑOS
Con motivo de cumplir años mañana, saludamos en forma atenta al caballero don Oscar Carballo Montero.

SRA. MARIA ISABEL ARATA DE PEREZ
Nos es grato enviar un atento saludo de felicitación y los mejores votos por su constante dicha, a la apreciable dama doña María Isabel Arata de Pérez, quien rememora mañana su fecha de natalicio.

DON MARIANO STRUCK FONSECA
Se encuentra sumamente delicado de salud, el apreciable caballero don Mariano Struck Fonseca. Formulamos votos por su pronto y cabal restablecimiento.

Líbrese de esos feos barros, granos y espinillas que le hacen impopular. Luzca un cutis claro, limpio y lozano con el uso diario del
UNGÜENTO Y JABÓN
BLANCO Y NEGRO

Atento saludo de cumpleaños

Señorita MARIA GRACIELA ALBERTO R.

Con ocasión de celebrar la grata fecha de su natalicio, estará de plácemes mañana viernes, la linda y simpática señorita María Graciela Alberto y Román, damita muy querida por sus amistades, por las prendas personales que la adornan.

Nos complace hacerle llegar un mensaje de saludo, al tiempo que formulamos los mejores votos por su prosperidad y felicidad, en unión de su familia.

Cantón Ricardo Moreno Cañas

El pasado domingo, en Santa Clara de Upala, se verificó la asamblea de Juntas Progresistas de la zona. Asistieron 8 Juntas Progresistas y delegados de la Federación de Juntas Progresistas.

Se trató primordialmente alrededor de una necesidad: incorporar la zona de Upala al país de manera que en todos sus contornos no vuelva a verse la moneda extranjera que ahora circula por allá, y de suerte que todos sus recursos de exportación no vayan a reforzar la economía de otros países.

Al respecto es discutieron muy interesantes planes y proyectos que serán gestionados por los distintos comités de trabajo, que en la misma ocasión se integraron. También se habló de la necesidad de q' Upala luche por su autonomía, que se independice del cantón de Grecia y se constituya en nuevo cantón de Alajuela.

Tratan los vecinos de Upala de que el distrito se convierta en el cantón Ricardo Moreno Cañas, de acuerdo con los resultados que arroje el censo de 1960.

SRA. SUSANA DE LUJAN
La apreciable dama doña Susana de Luján, estará muy cumplimentada mañana con motivo de su cumpleaños. Es con este motivo que la saludamos y congratulamos en forma atenta.

SRTA. SARITA DE QUESADA
Congratulamos a la estimable señora doña Sarita de Quesada, cuyo natalicio celebra en el día de mañana.

CONCIERTO CORAL EN HONOR DE SANTA ROSA DE LIMA

LIMA, Set., 9 — El primer concierto ofrecido por el Coro Roger Wagner en el Teatro Municipal de esta capital constituyó un extraordinario acontecimiento musical.

Centenares de personas que llenaban los amplios compartimientos de la primera sala limeña aplaudieron largamente la ejecución de los cantos programados, obligando al coro a presentar cuatro números más.

Previamente el coro había lucido la calidad de su voz en dos oportunidades: una por televisión al obsequiar al público con algunas canciones, y otra durante una misa celebrada el domingo en la Basílica de Nuestra Señora del Pilar, en San Isidro, por invitación del Arzobispo primado del Perú, Monseñor Juan Landazuri Ricketts.

"El Coro Wagner ofreció su canto en honor de Santa Rosa y Fray Martín de Porres, santos peruanos cuya devoción se extiende a los Estados Unidos", dijo el diario LA PRENSA, agregando:

"En la puerta principal de la iglesia el párroco abrazó a Wagner y le expresó su agradecimiento. Wagner contestó diciendo que la belleza del templo fue para mí, y mi conjunto una verdadera inspiración".

Ayer el coro ofreció un concierto gratuito para estudiantes universitarios y en la noche el segundo concierto para el público en general. Hoy partió para Arequipa, donde dará un concierto en el Teatro Municipal de esa ciudad antes de pasar a Bolivia.

CUMPLEAÑOS DE HERMANITOS
En unión de los suyos deseamos una vida plena de dichas a los hermanitos Marcelino y Jorge Losilla, quienes cumplen años mañana.

ANIVERSARIO LUCTUOSO
Mañana se cumple un año del fallecimiento de doña Carmen Meneses de Quesada. Renovamos nuestro pesar a su estimable familia.

SRTA. GRACE CHASE SOTO
Mañana recibirá, rodeada, del cariño de los suyos y del aprecio de sus amistades, la llegada de un nuevo año de vida, la encantadora señorita Grace Chase Soto. La saludamos atentamente.

Función a beneficio del Hospicio de Huérfanos

Una regia función de la Academia de Ballet de la señorita Clemencia Martínez De Montis, se llevará a cabo el domingo 30 de setiembre a las 10.00 de la mañana en el Teatro Nacional, a beneficio del Hospicio de Huérfanos. Todo el dinero que se recoja para este noble fin, será entregado al Hospicio en víveres.

La función tendrá el mismo programa ya presentado en las tres recientes funciones que dio dicha Academia, a teatro lleno.

HOROSCOPO

(Jueves 10 Setiembre 1959)

ARIES. — 22 marzo a 21 abril
Aburrimiento que debes combatir con deportes y meditaciones firmes.

TAURO. — 22 abril a 21 mayo
Trata de calcular mejor tus pasos para la hora de los combates.

GEMINIS.—22 mayo a 21 junio
Buen día para viajes y grandes sorpresas en el amor.

CANCER.—22 junio a 21 julio
Fantástica oportunidad de viajar se te presentará en este día.

LEO. — 22 de julio a 21 agosto
Muévete un poco más hacia los altos designios que te has trazado.

VIRGO—22 agosto a 21 setiem.
Procura cambiar de manera de ser para encontrar amistades fuertes.

LIBRA—22 Set. a 21 octubre.
Dineros si combinas en el juego el número cinco en todas sus formas.

ESCORPIO-22 octubre a 21 nov.
No cometas abusos con los más débiles porque sufrirás mucho.

SAGITARIO—22 nov a 21 dic.
Posible carta del exterior con dineros o anuncios de herencias.

CAPRICORNIO-22 dic. a 21 ene.
Tratarán de enredarte en un chisme de mala ley. Medite.

ACUARIO—22 Ene. a 21 Feb.
Día lleno de grandes y hermosas sorpresas en todos los aspectos.

PISCIS—22 febrero a 21 marzo
Trata a los demás como quieras que te traten a ti mismo.

Reproducción prohibida.

MOLESTIAS NOCTURNAS DE LA VEJIGA

pueden indicar acción deficiente de los riñones

Un tratamiento con las Píldoras DeWitt es muy conveniente cuando es necesario corregir trastornos renales o de la vejiga que provocan dolor o malestar. Este medicamento diurético estimula y regula la acción de los riñones y ejerce una acción balsámica y antiséptica en todo el sistema urinario. Ayudando así a sus órganos de eliminación, las Píldoras DeWitt aliviarán esos malestares que le impiden gozar de las alegrías de la vida.

Muchos millares de hombres y mujeres en todas partes del mundo se han visto libres de molestias de los riñones y de la vejiga, gracias a las Píldoras De Witt. *¡Compruébelo usted también!* A las pocas horas de haber tomado la primera dosis usted tendrá **PRUEBAS EVIDENTES** de que las Píldoras De Witt han iniciado su acción benéfica.

Adquiéralas sin tardanza. En todas las farmacias en frascos de 40 y 100 píldoras.

Píldoras DeWitt para los Riñones y la Vejiga

Cumpleaños en Limón

Mr. D. W. Sargent

El apreciable caballero y buen amigo de esta casa Mr. Daniel W. Sargent, de la ciudad de Limón, cumple años, rodeado del cariño de su familia y contando con el aprecio y con la simpatía de sus excelentes amistades.

LA PRENSA LIBRE le hace llegar un atento y cordial mensaje de enhorabuena, deseándole siempre lo mejor en unión de los suyos.

Vitrinas de la Ciudad

Admirables siempre, con buena presentación y alto sentido de lo que le agrada al público, las vitrinas de la Tienda Palace resumen lo útil y lo elegante. El hombre hallará allí lo necesario para trajearse de acuerdo con la moda; la dama, lo mismo; y los niños, también.

Camisas, corbatas, cortes de casimir, pijamas, ropa interior, telas muy finas, sweters, carteras, lociones y muchas otras novedades, están allí en exhibición.

SRTA. MARIA EUGENIA CASTILLO GONZALEZ
Felicitaciones para la bella señorita María Eugenia Castillo González, con ocasión de su fecha de cumpleaños.

¿DOLOR DE CABEZA EN MEDIO DE LA FIESTA? Lleve siempre en su bolso Mejoral. Recuerde que en lo mejor de la fiesta puede sentir dolor de cabeza. Si esto le sucede, tome inmediatamente dos tabletas de Mejoral y se aliviará casi al instante. Tome Mejoral y se sentirá bien más pronto.

MINISTERIO DE EDUCACION PUBLICA

Departamento de Educación Pre-escolar - Primaria y Fundamental

Atentamente invita

en nombre del

"PRIMER GRUPO SOBRE DESARROLLO DE LA COMUNIDAD EN COSTA RICA"

a todas las Facultades, Colegios, Escuelas, Organizaciones Sociales, Culturales, Educativas y al público en general a la

"EXPOSICION SOBRE TECNICAS, METODOS Y MATERIALES QUE SE ESTAN USANDO EN EL DESARROLLO DE LA COMUNIDAD"

La Exposición estará abierta en el Teatro Nacional del 5 al 11 de Setiembre de 1959.

de 9 a. m. a 12 m. y de 1 p. m. a 6 p. m.

Este documento es propiedad de la Biblioteca Nacional "Miguel Obregón Lizano" del Sistema Nacional de Bibliotecas del Ministerio de Cultura y Juventud, Costa Rica.