CARTAGO vs. SAPRISSA y GIMNASTICA vs. ORION MAÑANA POR LA ELIMINATORIA DE COPA

Alex Sánchez

GIMNASTICA ESPAÑOLA

Tulio Quirós

Marvin Rodríguez

CARTAGO

Baloncesto femenino

Versalles ganó a Herediano en un sensacional encuentro

Ante gran cantidad de público, anoche en el Gimnasio de Heredia se cumplió con una fecha más correspondiente al Torneo Femenino de Baloncesto en disputa por el Trofeo Pasta Lión.

Como se esperaba, el encuentro de fondo entre Versalles y Club Sport Herediano fue de lo más emocionante, sobre todo en su parte final cuando con el marcador en contra las florenses lograron alcanzar a sus oponentes, lo que obligó al Versalles a redoblar sus esfuerzos que tuvieron los resultados por ellas deseados, al ganar el encuentro por 35 puntos a 30 de sus oponentes.

En el preliminar, las novatas del Liceo de Heredia cayeron ante el experimentado Kebir con pizarra de 35 a 21. La liceístas mostraron una vez más su gran espíritu de lucha, que mantuvieron hasta el final, poniendo de manifiesto la consigna de que "lo importante en los deportes no es ganar, sino tomar parte en ellos" y que "lo esencial en la vida no es conquistar el triunfo, sino luchar lealmente por él".

Uno de los lances interesantes durante el partido Versalles - Herediano

AS DEPORTE
ENOS VICIO

Primeras de Ascenso

NICOLAS MARIN vs. TURRIALBA y PUNTARENAS vs. MORAVIA

Definido ya el campeonato de las primeras de ascenso, faltan aun varios partidos para terminar esta competencia campeonil, jugándose mañana la penúltima fecha, correspondiéndoles enfrentarse a Puntarenas con Moravia en el Estadio de Puntarenas a las 12 horas. Nicolás Marín con Turrialba en el Estadio Nocional a las 12 horas, y las terceras de estos mismos clubes a las 11 horas en la cancha de la Federación, costado norte del Estadio Nacional.

Si los porteños ganan este encuentro se adjudican el subcampeonato de la división de ascenso.

GIMNASTICA — ORION

El sorteo para disputar la Copa Costa Rica nos dio el gracioso resultado de separar a los cuatro primeros clasificados del campeonato de Liga, de los cuatro últimos. Los dos primeros encuentros eliminatorios ya han proporcionado a dos semifinalistas: Herediano y Uruguay y es precisamente el cuadro florense el destinado por la suerte a enfrentarse con el vencedor del partido de mañana entre Gimnástica y Orión.

Faltan pues pocas horas para

——Pasa a la pág. TRES-A

SAN LORENZO DE ALMAGRO ACTUARA EN GUATEMALA

BUENOS AIRES, oct. 24 — UPI.— El Club San Lorenzo de Almagro concertó una extensa gira por países de la costa del Pacífico, en cuyo curso su primer equipo de fútbol disputará dieciséis o diecisiete partidos, percibiendo entre 3.350.000 y 3.550.000 pesos, según sea el total de encuentros.

San Lorenzo, que virtualmente tiene asegurado el campeonato argentino, disputará su primer encuentro el 23 de diciembre, en Chile, enfrentándose al Colo Colo. Del 25 de diciembre al seis de enero actuará en Perú, jugando cuatro partidos, frente a Alianza, Universitario, Centro Iqueño y Sporting Cristal. Luego se trasladará a México, donde del 10 al 31 de enero se desarrollará un torneo pentagonal, con intervención de Fluminense, de Río de Janeiro, y tres equipos mexicanos.

Del 24 de enero al cuatro de febrero intervendrá en otro Torneo especial que se realizará en

——Pasa a la pág. TRES-A

TRIANGULAR DE FUTBOL ELIMINATORIO DARA COMIENZO MAÑANA EN LA ZONA SUR

PALMAR SUR, (Costa Rica). Octubre, 24.—Un triangular de beisbol para el campeonato regional de ese deporte, comenzará el próximo domingo 25 de octubre.

Los equipos "Ortega" del distrito bananero de Coto, Finca "Puntarenas", del distrito de Esquinas y "Finca 18" del de Palmar Sur, obtuvieron los mejores performances en las competencias seccionales que se han celebrado este año en procura del campeonato de beisbol del Sur de Costa Rica.

Estos tres cuadros competirán entre sí para la selección del campeón y sub-campeón de la zona bananera. El campeón se enfrentará luego con los campeones regionales de Limón y de San José para el campeonato nacional costarricense de este deporte.

El beisbol, igual que el futbol y otros deportes, ha tomado mucho auge en esta región donde la Compañía Bananera de Costa Rica, subsidiaria de la United Fruit Company, tiene sus intereses. La empresa fomenta el deporte entre sus trabajadores, en muchas for-

——Pasa a la Pág. TRES-A

SE PROPONE TORNEO ANUAL DE FUTBOL ENTRE GANADORES DE COPA DE EUROPA Y SURAMERICA

PARIS, 24 — (UPI) — Por Robert Ahier — Jean Havelange Presidente de la Asociación de Deportes de Brasil, pidió hoy oficialmente a la Unión Europea de Fútbol que se haga cargo de organizar el gran torneo final entre los ganadores de las copas de Europa y América del Sur.

Havelange fue recibido por Pierre Delaunay, de Francia, Secretario de la Unión Europea, a quien propuso que la final tenga efecto en junio próximo.

Havelange dijo que la primera competencia por la copa Sud americana tendrá efecto a principios de 1960, entre ocho o nueve equipos sudamericanos, cada uno de ellos ganador del campeonato de su país.

La Copa Sudamericana se disputará entre marzo y mayo de 1960.

Havelange pidió oficialmente a la Unión Europea que coopere con él en la organización del Torneo final entre los ganadores de Europa y América del Sur.

Propuso que la final se decida en dos partidos, y que se adjudique el campeonato al equipo que alcance el mayor número de goles en los dos encuentros.

También fijó Havelange que los países sudamericanos son partidarios de que el torneo final dure una semana o dos. Este año se haría un sorteo para determinar si el primer encuentro tendría efecto en Sudamérica o en Europa. El segundo partido tendría efecto en el otro continente.

En los años subsiguientes, el primer encuentro se efectuaría en forma alterna, en uno y otro continentes.

De acuerdo con el plan, cada equipo retendría el dinero recaudado en su estadio. En caso de un empate de goles al terminar los dos partidos, se efectuaría un tercero inmediatamente,

——Pasa a la pág. TRES-A

MUY INTERESANTES LAS PARTIDAS DE ANOCHE POR EL CAMPEONATO NACIONAL DE PING PONG

Crónica de Roberto Cartín P.

Como de costumbre se efectuaron anoche las partidas correspodientes al Campeonato Nacional de Tenis de Mesa en los salones de la Federación, con los siguientes resultados:

En la primera partida se enfrentaron Carlos Vargas y Rodrigo Leitón. La primera mesa fue disputada ardorosamente por ambos jugadores, hubo jugadas que mantuvieron en expectación al público, en especial cuando llegaron a tener la paridad a 20. Luego Carlos Vargas, manteniendo sólida su defensa, contraatacó para poner fuera a su rival con dos buenos puntos, terminando la mesa con el siguiente resultado: Vargas 24, R. Leitón 22.

La segunda mesa también fue muy movida e interesante, los jugadores se enfrascaron en una lucha que al final se convirtió en nueva victoria para Carlos Vargas con score de 21-19.

La segunda de la noche la protagonizaron Manuel Sánchez y Alejandro Abellán. Este último que no ha viso una, trató por todos los medios de romper su récord de pérdidas, pero Manuel Sánchez logró ganar la primera mesa por 21-19. En la segunda Abellán logrando vencer su infortunio, se superó hasta el máximo para ganarla por holgado 21-15. Se llegó pues, a una tercera mesa. Sánchez, a quien en la segunda no le había ido muy bien, comenzó a atacar con fuertes remates y fue acumulando puntos hasta llegar a completar los 21 por 15 de Abellán.

La tercera de las programadas fue un encuentro entre el experimentado Milton Marín y el novato Miguel Wong. Nuevamente se impuso, categóricamente, la veteranía de Marín a la juventud de Wong, derrotándolo con marcadores de 21-16 y 21-6.

En la cuarta partida, se enfrentaban Carlos Vargas y Alejandro Abellán. Fáciles victorias de Vargas, ya que Abellán no se presentó; Vargas 21, Abellán 0, en las dos partidas.

La quinta de la serie correspondía a Miguel Wong y René Sánchez. Nuevamente se hizo presente la experiencia a la juventud y triunfa Sánchez por los siguientes marcadores: 21-9 21-12.

La sexta partida tenía caracteres de buena, ya que se enfrentaban el ganador de la se

——Pasa a la Pág. TRES-A

MIKHAIL TAL CONTINUA ENCABEZANDO EL TORNEO INTERNACIONAL DE AJEDREZ

BELGRADO 24 (UPI)—El joven gran maestro soviético Mikhail Tal se mantiene en el lugar de privilegio del torneo internacional de ajedrez para designar al adversario del campeón mundial, a pesar de la rerrota que experimentó ayer a manos de su compatriota Paul Keres.

En la partida suspendida de la vigésimocuarta rueda, Tal, que conducía las piezas blancas, se vió obligado a inclinar su soberano al cabo de 79 jugadas. En virtud de su triunfo, el veterano Keres disminuyó a punto y medio la ventaja que le llevaba Tal en la clasificación.

También se definieron otras dos partidas suspendidas, con este reultado:

Fridrik Olafsson, gran maestro islandés, venció a Svetozar Gligoric, gran maestro yugoeslavo, después de 70 movidas; en suspendida de la rueda 24; y el mismo Gligoric hizo tablas con Bobby Fischer, de Estados Unidos, al cabo de 58 movimientos en suspendida de la 25.

Una gran comisión para elaboración de estatutos y reglamentos de Federación Nacional de Futbol

Más Deporte-Menos Vicio

TODO LISTO PARA LA MARATON JUVENIL QUE SE CORRERA MAÑANA DOMINGO

Todo está listo para la maratónica Juvenil que se ha organizado para mañana, en la que intervendrá un gran número de colegiales, todos muy entusiasmados y satisfechos de poder contribuir a la campaña Más Deporte Menos Vicio en favor de las juventudes.

Esta carrera dará comienzo a las 11 de la mañana frente a la Casa Presidencial, tomando la Avenida Central hasta la esquina de la Panadería Musmanni en donde se cruzará hacia el Sur hasta la Iglesia de Los Angeles.

Gran cantidad de maratonistas profesionales hicieron también su petición para participar en el gran festival del turno Cristo Rey pero debido a que únicamente se ha contemplado el caso de muchachos juveniles se les ruega disculpar al Comité de Más Deporte y Menos Vicio. Se ha estudiado el enorme entusiasmo como los deportistas de corazón han amparado esta campaña y se espera para más adelante organizar un evento maratónico donde puedan participar todos los profesionales del país.

El comité ruega a los participantes estar en el punto de partida exactamente a la hora señalada lo mismo que se le ruega a la Cruz Roja de Guadalupe cooperar en beneficio de los participantes.

Si como algunos creen, el desbarajuste del futbol nacional está en las deficiencias de los Estatutos y Reglamentos de la Federación Nacional de Futbol, lo aconsejable es proceder lo antes posible a la elaboración de unos nuevos, claros y precisos, a fin de orientar por mejor derrotero a nuestro deporte favorito, antes de que llegue a una peor situación. Dicen los más que es preciso legislar con mejor criterio del que tuvieron los que antes lo hicieron, dejando estos instrumentos funcionales llenos de lagunas y confusión.

Muy bien, y pueda que tengan razón, pero no toda, porque hay que decirlo sin ambajes, todo anda mal: estatutos, reglamentos, clubes, juga-

——Pasa a la Pág. TRES

DON MANUEL PENKING JIMENEZ ENTRE LOS CHICOS DE PRENSA Y RADIO.—Gran amigo de periodistas y locutores deportivos, don Manuel Penking Jiménez, ha tenido nuevamente el altruista gesto de reunirlos en torno a su bien provista mesa, en ese homenaje anual que él mismo ha dado en llamar —con toda propiedad— "DIA DEL CRONISTA Y LOCUTOR DEPORTIVOS". El acto de anoche en el Restaurante Penking resultó, no solo ameno y simpático en extremo, si no sumamente emotivo y beneficioso por su significado de confraternidad y armonía entre los encargados de informar y orientar a la opinión pública. — Al ofrecer el ágape don Manuel vino a decir: "Este grupo de personas, que pasan desapercibidas para unos; injustamente criticadas otras y hasta atacadas en lo personal en algunos casos, han encontrado escollos muy difíciles de pasar a la hora de imponerse la tarea de informar y decir la verdad. Por ello nada más justo que hacer un reconocimiento a estas personas, de las que me siento muy orgulloso de recibir en mi casa". — El señor Penking Jiménez recibió emocionado un pergamino que en nombre del Círculo de Periodistas y Locutores Deportivos de Costa Rica, le entregó el veterano deportista don Pedro Quirce Clará, como reconocimiento a su aportación al deporte del país. En la foto de Meza, vemos al anfitrión rodeado de sus invitados

Este documento es propiedad de la Biblioteca Nacional "Miguel Obregón Lizano" del Sistema Nacional de Bibliotecas del Ministerio de Cultura y Juventud, Costa Rica.

La Vivienda en Marcha

movimiento patrocinado por LA PRENSA LIBRE, respaldado por la generosidad de los costarricenses y de los extranjeros que con nosotros conviven y por la amplia colaboración del INVU, siente el orgullo y la satisfacción de poder mostrar a lso habitantes de Costa Rica como, con su apoyo, está salvando el abismo entre el AYER triste y un HOY freliz a las familias pobres, al dejar resuelto por la generosa intervención de

Compañía Agrícola e Industrial de Tacares

EL CASO No. 89

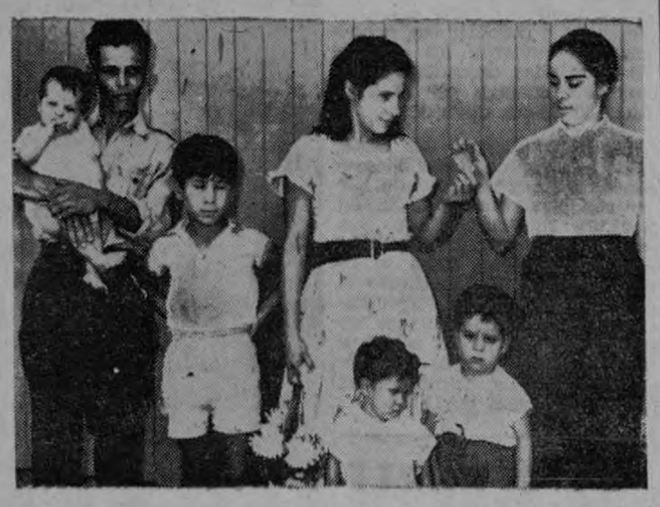

La Srta. Marta Didier Solís, en representación de la Compañía Agrícola e Industrial de Tacares, en el momento en que entregaba las llaves de la casa Nº 89 de "LA VIVIENDA EN MARCHA" a la familia Loría - Hernández. Asistieron a la entrega de este otro eslabón de este altruista movimiento varios altos y distinguidos funcionarios del INVU.

QUIENDA, RECIBE

76º caso resuelto

Familia Alvarez Briceño por la generosa intervención de la CAMARA JUNIOR DE SAN JOSE.

77º caso resuelto

Familia Solórzano Jiménez por la generosa intervención de los señores HERIBERTO CHAVARRIA, MARIO BOLAÑOS y MANOLO ZAMORA, de ALAJUELA (139 caso de la Filial de esa Provincia).

78º caso resuelto

Familia Villalta Méndez por la generosa intervención de GENEROSOS EMPLEADOS DEL CONSEJO NACIONAL DE PRODUCCION.

79 caso resuelto

Familia Orozco Mora por la generosa intervención de "CARLOS FEDERSPIEL Y CIA. S. A., UNIVERSAL.

80º caso resuelto

Familia Ureña Rojas por la generosa intervención de DOÑA RAFAELITA DE AGUILAR Y OTRAS GENEROSAS PERSONAS.

81º caso resuelto

Familia Venegas Cordero por la generosa intervención de GENEROSOS COSTARRICENSES colaboradores de LA VIVIENDA EN MARCHA.

82º caso resuelto

Familia Arias Bolaños por la generosa intervención de DON JUAN ROJAS FERNANDEZ.

83º caso resuelto

Familia Montes León, por la generosa intervención de DISTINGUIDAS DAMAS MEXICANAS..

84º Caso Resuelto

Familia Mora Mora, por la generosa intervencin de don ARTURO PACHECO y DOÑA JUANITA A. DE PACHECO.

85º caso resuelto:

Familia Vargas-Solís, por la generosa intervención de los SEÑORES DIRECTORES DEL BANCO DE COSTA RICA que fungieron durante el año 1958.

86º caso resuelto

Familia Trejos-Chaves, por la generosa intervención de distinguidas damas de la ASOCIACION FEMENINA ISRAELITA DE BENEFICENCIA

87º caso resuelto

Familia Sandí-Zúñiga, por la generosa intervención de "SUCESORES DE ROBERTO ZELEDON".

88º caso resuelto

Familia Ramírez-Martínez por la generosa intervención de DISTINGUIDAS DAMAS DE LA COLONIA MEXICANA residente en Costa Rica.

Gracias a las gentes generosas, LA VIVIENDA EN MARCHA está marchando a pasos agigantados hasta conseguir su meta: erradicar los tugurios de Costa Rica. Uno por uno, todas las semanas, LA VIVIENDA EN MARCHA va subiendo los peldaños de esta noble escala que algún día la hará ver, junto a quienes la ayudaron, el feliz panorama de una nueva vida para los ahora desamparados.

Envíe su contribución al Comité Central de La Vivienda en Marcha en LA PRENSA LIBRE o al Apartado 1533 en San José.

COMITE RESPONSABLE

Andrés Borrasé Sanou — Alvaro González Alvarado
Tomás Aguilar Alvarado — Edmond Woodbridge Mangel

(Todos los anuncios e informaciones relativos a "La Vivienda en Marcha" se publican como cortesía de LA PRENSA LIBRE).

HIPERBOLISMO FUTBOLISTICO

No soy de los que creen que solo el futbol de nuestro tiempo fue el mejor que ha existido en nuestra Patria, ya que pensar en ello sería faltar a la verdad, pues tanto en el año 45 como en el 52, en nuestra querida Costa Rica hubo buen futbol, pues en uno y otro año nuestras figuras futbolísticas gozaban de una juventud envidiable y de unas condiciones futbolísticas de alta jerarquía. Pero tampoco soy de los que dejan de comprender, que por falta de previsión de nuestras autoridades directrices, se dejó de terminar esa gran juventud y cualidades, para darle paso desgraciadamente a la insustituible conservación de esa juventud, yendo en contra de ley ineludible del peso de los años, enemigo éste de fatales consecuencias para el atleta q' se dedica a cualpuier deporte, trayendo como consecuencia la influencia individual o colectiva.

En aquel entonces, como ahora, acatando como lo acnseja la más elemental lógica, se debió actuar con la más obligada renovación, pero con el período científico de su preparación, ya que la confección de una estrella futbolística en sustitución, no es como soplar y hacer botellas. Ese lamentable olvido o error trajo por lógica la lamentable decadencia o enfermedad de nuestro futbol y al enfermo, pues, se le debe curar con la atención y período necesario. Mal se podría pues de obligar al enfermo, hacer o desempeñar lo exigido en la plenitud de su rebozante salud.

Por eso, al comparar a nuestro futbol, con un enfermo, lo cuerdo y aconsejable, es someterlo al necesario período del más obligado tratamiento y no exigirle mientras se cura y restablece, a más desgastes de pobres energías, como lo son las confrontaciones del Centroamericano y Panamericano, además del Torneo de la Copa Costa Rica y las competencias de fin de año. Se nos asemeja al caso del enfermo que no quiere caldo, pues darle dos tazas.

Con el debido respeto y atención, que nos merecen los distinguidos miembros de la Honorable Federación y digno Comité Organizador del Panamericano, por el buen nombre de nuestro futbol, nos permitimos rogarles, que ante las vanidades personales de figurar como país sede de un campeonato adquirido en muy mala hora, falta de tino y conocimiento, se piense primero en el prestigio de nuestro futbol, en la economía de nuestra patria, en nuestra sacrificada afición y en las arcas exhaustas de nuestros clubes, ya que al decepcionar a nuestra abnegada afición, ésta no volvería a ver los partidos del campeonato. Otra pregunta que me hago y no encuentro la respuesta: ¿Cómo se puede hacer la preparación de una selección debidamente, teniendo los clubes, dueños de los jugadores, a éstos ocupados por razones económicas de gran trascendencia, en el Torneo de la Copa Costa Rica, de los partidos de fin de año y de las posibles giras al exterior?

¿Con qué dinero la Honorable Federación, que solo tiene en el Fondo de Selección Nacional diez mil colones, podrá hacerle frente a las planillas de los jugadores preseleccionados que pertenecen a los clubes y que estos cobrarán?

Ya es hora señores dirigentes de nuestro futbol, que se piense con la cabeza, aun cuando el futbol se juega con los pies.

Vivamos la realidad de nuestro ambiente, comprendamos que no podemos pagar el lujo de jugosos sueldos, como los que ahora se han acordado; dejémonos de festines baltazarescos; recojamos velas a nuestra pobre nave y encaminémos la hacia seguro puerto, ya que vivir del hiperbolismo futbolístico, no es más que vivir de la más pobre exageración.

PEDRO QUIRCE CLARA

— SE VENDE —

MAGNIFICA PROPIEDAD ESQUINERA

En el punto más pintoresco de Plaza González Víquez. Contigua Teatro Lux, tiene dos frentes a la calle 35x47. Propia para una preciosa construcción. Llamar Teléfono 7696. — Total de varas cuadradas: 1650

Se inició el Campeonato de Futbol "Presidente Rómulo Betancourt"

Oreamuno, octubre 20 de 1959.

Señor Cronista Deportivo de
LA PRENSA LIBRE
San José.

Distinguido señor:

Tal y como se había anunciado, el domingo último se llevó a cabo en este lugar la inauguración del Campeonato denominado "Presidente Rómulo Betancourt", con la participación de once equipos, a saber: Deportivo Pecos Bill, Atlético Bolín, Deportivo Octavio Cruz, Deportivo 63, Deportivo El Alto, Deportivo Juventud Obrera Católica, Juventud Deportiva San Antonio, Deportivo San Antonio, Deportivo Caracas, Deportivo Juan Solano y Deportivo San Juan de Chicuá.

A las diez de la mañana se inició el magno desfile, partiendo de la esquina del Palacio Municipal, con el siguiente orden: Banda Municipal de Oreamuno; Excelentísimo Sr. Embajador de la República de Venezuela, Personeros de la misma Embajada y Sr. Sub-Director General de Deportes; Directivos del Club Sport Cartaginés, Delegación del Colegio Nacional de Arbitros, Honorable Tribunal de Penas del Campeonato, Equipos participantes y por último el Cuerpo de Tambores y Abanderados del Colegio Vocacional de Cartago (COVAO). El desfile en cuestión remató en la plaza de deportes, en donde habló primeramente uno de los Miembros del Comité Organizador, el Sr. don Eddie Cortés, Sub-Director General de Deportes, quien juramentó a los equipos y el Excelentísimo señor Embajador de la República de Venezuela.

Al ser exactamente las doce del día, con los cuatro costados de la plaza repletos de fanáticos, se inició el Campeonato Relámpago, que estuvo lleno de emoción e interés. El Atlético Bolín, demostrando ser uno de los mejores equipos del certamen, obtuvo en magnífica forma el título de Campeón Relámpago, siendo muy felicitado por su brillante desempeño.

El domingo próximo habrá dos partidos sensacionales por el Campeonato "Presidente Rómulo Betancourt", de cuyos resultados le informaré oportunamente.

No omito manifestarle que la Embajada de Venezuela, a nombre del Excelentísimo Señor Presidente don Rómulo Betancourt, donó un valiosísimo trofeo y dos magníficas bolas, ofreciendo además dos trofeos más: uno para el Sub-Campeón y el otro para el equipo más disciplinado del torneo, así como un buen premio para el jugador que resulte más distinguido. *Con ello ha comprometido la gratitud, no solo de los deportistas, sino del pueblo entero de Oreamuno.*

Muy agradecido, estimado don Juanito, por la buena acogida que sea muy servido dispensar a la presente y aprovecho la grata oportunidad para suscribirme su atento y seguro servidor,

Mario Solano Avendaño
Encargado de Prensa y Radio.

BEISBOL CUBANO

LA HABANA, oct. 24 UPI.— Un home run de Gordon Coleman con dos en base y sencillo de Dan Morejon que impulsó dos carreras en la séptima entrada permitió al Almendares derrotar anoche a los Tigres de Marianao por diez carreras a cuatro, en tercer triunfo consecutivo.

Bob Allison conectó dos cuadrangulares por los ganadores. Steve Demeter, de los Tigres conectó cuatro hits en cuatro veces al bate, mientras los Almendaristas Morejon y Coleman bateaban tres cada uno.

Esta noche se enfrentarán los Rojos de la Habana y Tigres de Marianao, en primer turno, y luego los Elefantes de Cienfuegos y Almendares.

Anotación por entradas:

ALMENDARES:
000—001—701—10—13—0
MARIANAO
000—2000—020—4—15—3

Pena, Cuéllar (4) y jones, izquierdo (7); Fornieles, Arias (7). Bassent (7) Bauta (9) y Friol, Simpson (9). G: Cuéllar (1-2). P: Fornieles (3-1). HR: Allison 2 (2 y 3), Coleman (2)

POR ESAS CANCHAS

FDO. GUILLEN GANO 3 X 1 AL BILBAO

El pasado domingo 18 de los corrientes se enfrentaron en cancha de La Sabana, el Dep. Guillén y el combinado Canco Bilbao del Barrio Sagrada Familia.

El Fernando Guillén dando muestras de gran poderío balompédico se impuso al combinado Canco Bilbao por score de 3 a 1.

Los goles fueron anotados para el Dep. Guillén por Efraín Cortés a los 5 minutos del primer tiempo, por Carlos Morales y Carlos Barquero a los 20 y 35 del segundo tiempo respectivamente.

Por el combinado Canco Bilbao anotó su centro delantero Juancito.

El Dep. Fernando Guillén viajará el próximo domingo 25 de los corrientes a San Isidro del Guarco, donde han sido invitados para jugar un partido dedicado ante el conjunto local Dep. San Gerardo.

●

22 de octubre de 1959

Señor
Oscar Montero Arias,
LA PRENSA LIBRE.
Ciudad.—
Estimado señor:

La presente para saludarlo y solicitarle un espacio en las secciones deportivas a su cargo, para la siguiente gacetilla:

Los empleados de la Fábrica de Cocinas Eléctricas Blanco acordaron formar un equipo de fútbol y para tal fin se reunieron el día 16 de octubre del año en curso, eligiendo para su dirección un capitán y una secretaria, cargos que recayeron en las siguientes personas:

Capitán, señor Oscar Trejos Carballo.

Secretaria, señorita Flory Morera Gamboa.

El domingo 18 de octubre se efectuó la primera presentación en la cancha de San Isidro de Coronado, frente al equipo Luna Park. El encuentro que resultó muy interesante ya que ambos bandos dieron muestras de su capacidad terminó con un empate a tres tantos.

Para el próximo domingo 25 de los corrientes hay compromiso con el equipo Los Leones del Barrio México.

Sin otro particular y agradeciéndole su valiosa cooperación, me es grato suscribirme de Ud., atentamente,

Flory Morera G.
Secretaria

El pasado domingo el equipo juvenil del Dep. Radio Selecta, se desplazó a San Francisco de Agua Caliente, para contender con el cuadro de aquella localidad, dentro de la categoría juvenil.

El encuentro resultó sumamente disputado de principio a fin y el resultado puede considerarse como justo. Dominó con cierta insistencia el equipo radiofónico de San Francisco de Guadalupe, pero los locales supieron defenderse con acierto y sin embarullamientos.

El Radio Selecta marcó su tanto por mediación de su extremo izquierdo, Quirós (hermano de Tulio) y aunque después tuvo buenas ocasiones de lograr la victoria, se tuvo que conformar con el empate a un tanto con que finalizó tan interesante partido.

El novel equipo de Radio Selecta, se halla todavía en plan de formación, con vistas a un interesante torneo que en fecha breve habrá de disputar con otros cinco cuadros de su categoría, todavía por designar y mientras tanto acepta retos para encuentros amistosos, pudiéndose dirigir al efecto al teléfono 7161 de Radio Selecta.

●

El equipo del Centro Cultural San Martín se enfrentó el domingo a la tercera división del Club Sport Guadalupe. El evento resultó muy interesante terminando con una división de honores a un tanto.

●

El pasado domingo el Deportivo Caracas obtuvo un triunfo de mucho mérito al imponerse al Deportivo Jiménez de San Juan de Tibás por 3 goles a 0. Los caraqueños se enfrentarán el domingo al Atlético Emelec de Guadalupe, encuentro que dará comienzo a las 10 de la mañana.

●

El domingo pasado, en cancha de Hatillo, se enfrentaron los conjuntos Unión Deportiva Ocloro y Deportivo Montes de Oro, partido que fue ganado por los del Ocloro 3 tantos por 2. El Deportivo Montes de Oro jugará el domingo en Santa Cruz de Turrialba frente al equipo de la localidad.

●

San José, 23 octubre, 1959

Señor
Don Oscar Montero A.,
Redactor Deportivo de
LA PRENSA LIBRE.
Estimado señor:

Por la presente pongo en su conocimiento lo siguiente:

La Directiva del equipo "Deportivo Carlos Barquero" de Dulce Nombre de Coronado, ha logrado mediante mutuo acuerdo y cooperación del Comité del Campeonato que se está celebrando en Cinco Esquinas de Tibás, que cualquiera de los cuadros participantes que tenga libre un domingo, nos haga una visita a Coronado, a enfrentarse a nuestro equipo.

La idea fue muy bien recibida por los miembros del Comité del Campeonato de Cinco Esquinas, a los cuales les damos las más expresivas gracias.

Este intercambio tiene como fin, unir lazos de amistad social-deportiva, comprometiéndose el Deportivo Carlos Barquero a jugar un partido a la finalización del Campeonato, en la cancha de ese lugar y con el equipo que se corone Campeón.

Agradezco la publicación de la presente, en mi nombre y del Comité y Directiva de ambos cuadros.

No omito manifestarle que para el próximo domingo a las 10:30 a. m. contaremos con la visita del equipo "Deportivo Cristal", que de paso ocupa un lugar preferente en el Campeonato.

Atentamente,
Por la Directiva,
Hugo Vargas S.

FUTBOL

BUENOS AIRES, 23 (UPI). Los jugadores preseleccionados para formar el equipo militar que actuará en el próximo torneo de fútbol de Río de Janeiro y para el conjunto nacional que el 18 de noviembre enfrentará a Chile, en Santiago, realizaron dos partidos de práctica.

En el primero los once jugadores preseleccionados para el equipo nacional batieron por dos a cero al preseleccionado militar. En el segundo match, los profesionales empataron sin goles con los militares. Los equipos dejaron pobre impresión.

LICITACION PUBLICA

III Campeonato Panamericano de Futbol

Venta del espacio al reverso de las entradas al Estadio para un anuncio comercial

El Comité Ejecutivo del III Campeonato Panamericano de Fútbol recibirá propuestas escritas para la venta del espacio al reverso de las entradas para un anuncio comercial, de acuerdo con las siguientes condiciones:

Tamaño del espacio ofrecido: 5" X 2"
Tiraje de entradas : 320.000 (40.000 para cada fecha)
Impresión del anuncio : en tricromía. El anuncio deberá ser igual para las 320.000 impresiones, o para cada grupo de 40.000, según sea la oferta.

El valor de este espacio para la totalidad de las 320.000 entradas tiene una base de ₡ 16.000.00. Las ofertas deberán hacerse necesariamente: a) por la totalidad de las 320.000. b) por grupos de 40.000 entradas.

El o los adjudicatarios deberán suministrar las transparencias o dibujos del anuncio que deseen sea impreso, debidamente terminado.

PAGO: El pago deberá efectuarse por él o los adjudicatarios al contado, en el momento de firmarse el correspondiente contrato, en un plazo máximo de ocho días a partir de la fecha de la adjudicación.

GARANTIA: Los interesados deberán enviar junto con su oferta una garantía de participación y cumplimiento por el 5% del valor total de la misma, en dinero efectivo o cheque certificado. Esta garantía será devuelta a los interesados una vez adjudicada la licitación, con excepción del o los adjudicatarios, quienes la dejarán hasta formalizar los correspondientes contratos.

VENCIMIENTO: Las ofertas se recibirán hasta el día 31 de octubre a las 10 de la mañana, en la Proveeduría del Instituto Costarricense de Turismo, edificio del Aeropuerto de La Sabana.

El Comité se reserva el derecho de adjudicar total o parcialmente la licitación de acuerdo con la forma que mejor convenga a sus intereses, o de rechazar todas las ofertas, si ninguna conviniera.

San José, octubre 23 de 1959

Este documento es propiedad de la Biblioteca Nacional "Miguel Obregón Lizano" del Sistema Nacional de Bibliotecas del Ministerio de Cultura y Juventud, Costa Rica.

Así marcha el Campeonato Invernal de Baloncesto

Por BOB

La muchachada basquetbolera de Guadalupe oyendo los consejos de MAS DEPORTE, QUE VICIO continúan en forma disciplinada enrolados en la sana distracción deportiva que en forma sencilla los distrae y aleja de las ramificaciones que ocasionan ciertas tendencias hacia los actos delictuosos que tanto azotan a las juventudes del universo.

El campeonato canastero que en forma maravillosa están amparando el Director del Napoleón Quesada y la Municipalidad de Guadalupe se encuentra en su espira media y los protagonistas cada día se entusiasman más y van creando la fe en los padres de familia que ven en estas actividades una necesidad imprescindible para la existencia moral y culta de sus hijos.

En la categoría mayor las Agencias Aliadas, Los Cubanos y Vikings están enfrascados en una pugna técnica por alcanzar el gallardete máximo, mientras que los Satélites han sufrido un estancamiento en el sótano. En la división juvenil los Piratas de Emilio Coronado le dictan cátedra a los Migueles, Buldog, Gladiadores y Venus, sin embargo se esperan sorpresas para la segunda vuelta .En la división de los enanos infantiles el KIKO es el líder. En resumidas cuentas los tres punteros del certamen marchan invictos como lo demuestran los siguientes numeritos de la A. I. B. A.

Categoría Mayor	jj	jg	pj	ps.
Agencias Aliadas Jr.	3	3	0	6
Cubanos	2	1	1	2
Vikings	3	1	2	2
Satélite	2	0	2	0

Categoría Juveniles	jj	jg	pj	ps.
Piratas	3	3	0	6
Migueles	3	2	1	4
Bull Dogs	3	2	1	4
Venus	3	0	3	0
Gladiadores	2	0	2	0

Categoría Infantiles	jj	jg	pj	ps.
Kiko	3	3	0	6
Dorados	2	1	2	4
Andaluz	2	1	1	2
Tigres	2	0	2	0

Muy intere ...

Viene de la Pág. PRIMERA-A—

gunda partida, Manuel Sánchez y Samuel Shuzter, que viene derrochando calidad. Victoria inobjetable de Shuzter sobre su rival por marcadores de 21-10 y 21-13.

Luego, en la sétima, se enfrentaron en la mesa verde, Carlos Vargas, vencedor de dos mesas anteriores y Felipe Chin. Partida emocionante, ya que los dos rivales son nuevos elementos que han venido desarrollando poco a poco su calidad y estilo. La primera mesa la ganó un poco holgada Felipe por score de 21-17. La segunda, en una reacción característica de Vargas, logra la igualdad en mesas jugadas con números de 21-19. Se tiene que llegar a una tercera mesa para dilucidar quien es el vencedor. Comienza la mesa favorable a Chin, pero Vargas sacando fuerzas de flaqueza logra nivelar a la altura de 9. Pero a partir de ese momento Chin desarrollando un juego rápido y cortante gana terreno, para terminar con ventaja de 21-12.

Las partidas para esta noche, en el local acostumbrado, son las que a continuación se indican:

Oscar Castro vs. Milton Marín.

José Lacayo vs. Fernando Dorado.

Luis A. Alvarado vs. Adolfo Chen.

Oscar Castro vs. Fernando Dorado.

Emmanuel Davis vs. René Sánchez.

Se propone ...

Viene de la Pág. PRIMERA-A—

en el mismo estadio del segundo.

"Estamos muy interesados en la oferta de Havelange", dijo Dalaunay, "y vamos a estudiar esta propuesta minuciosamente en la próxima reunión de la comisión ejecutiva de la Unión Europea, que tendrá efecto aquí el 29 de los corrientes".

Hasta ahora, el equipo Real Madrid ha ganado todos los títulos de la Copa Europea y si lo gana nuevamente este año, sería el destinado a enfrentarse al conjunto sudamericano.

Dirigentes de la Unión Europea dijeron que el partido en Europa "despertaría gran interés entre los aficionados del fútbol en cualquier parte que se realice. El interés sería tan grande como el que produce el torneo por la Copa del Mundo cada cuatro años".

San Lorenzo ...

Viene de la Pág. PRIMERA-A—

Guadalajara, con motivo de inaugurarse el Estadio local, y el siete de febrero disputará un solo partido en Guatemala.

El equipo argentino clausurará su gira interviniendo en un torneo cuadrangular que se disputará del 14 al 21 de febrero en Bogotá, con participación de Fluminense, Millonarios y Santa Fe.

Una gran ...

Viene de la Pág. PRIMERA-A—

dores, y hasta los federativos no dan el tono que la actividad deportiva exige; pero lo que anda peor, son los representantes, que todo lo enredan y que no dejan trabajar como lo deben hacer a los cuerpos directores del futbol. Y si en alguna actividad los representantes han sido elementos negativos, es en las asambleas, donde exhiben unos su egoísmo, otros sus aberraciones y los más su incapacidad para legislar. Está más que probado que no se puede ir a asambleas para confeccionar reglamentos y que es necesario buscar otro camino para dotar a la Federación de instrumentos adecuados para su funcionamiento.

Y entonces se nos ocurre una solución para llegar a algo mejor. Nombrar una gran Comisión para revisar o confeccionar los Estatutos y Reglamentos de la Federación integrada por las siguientes personas, todas muy conocidas por su capacidad, rectitud y que han tenido gran actuación en las actividades del futbol nacional, y aquí van sus nombres: Lic. Ricardo Monge, Ingeniero Alvaro Rojas, Lic. Francisco Calderón, Gerardo Prada, Ernesto Montealegre, Ramón Coll, que han pasado por la mesa federativa y de los comités, y por Juanito Martín. Y digamos algo de algunos de ellos; Moncho Coll es uno de los más entendidos en legislación internacional, ha representado a Costa Rica en diversos congresos técnicos centroamericanos y del Caribe. Juanito Martín, conoce mucho, lo aprendió muy bien en España, pues fue miembro de diversos organismos directores de futbol en la Madre Patria y desde su llegada al país está metido en el nuestro al que ya conoce, especialmente en sus defectos.

Que lo que ellos hagan, y lo harán bien, porque van a legislar sin cálculos, sea ley en la Federación. Que esa legislación sea clara y exigente, que obligue a los clubes a una mejor labor, tanto en las canchas como dentro de sus asociaciones. Es seguro que muchos clubes se sentirán un poquito apretados, lo que dará por resultado que más de una no podrá actuar dentro del futbol federado, pero tendremos que los que puedan cumplir lo harán con más eficiencia.

Lleguemos a esto, que es lo más conveniente.

Cartago ...

Viene de la Pág. PRIMERA —

ver en acción a gimnásticos y orionistas en un partido eliminatorio de gran trascendencia e interés para ambos.

Los hispanos —que cuentan con dos preseleccionados— han venido intensificando sus entrenamientos y se nos asegura que están dispuestos y hasta convencidos de salvar el difícil escollo que supone el Orión, para encontrarse después con el remozado equipo Herediano al que ya tienen bien tomada la medida.

Pero el mismo ánimo anida entre los orionistas, que saben que en un partido con los florenses en el estadio, no solo pueden alcanzar pingües beneficios económicos, sino también la posiblidad de llegar a la final .

La meta de ambos es pues la misma; las fuerzas están sumamente igualadas y por ello su encuentro de mañana habrá de resultar de enorme interés y de lucha inigual.

El partido dará comienzo a las 10,30 p.m.

CARTAGINES—SAPRISSA

Mañana en la vieja metrópoli hay partido de gala; partido grande en todo su contenido y significado. Nada menos que un encuentro completamente decisivo en el que uno de los dos contendientes ha de quedar forzosamente en la cuneta, para que el otro pueda continuar su carrera hacia la meta prevista.

Mañana en el terreno metropolitano cartigineses y saprissistas habrán de depararnos un partido en el que no existirá tregua ni cuartel; y dada la calidad de los dos equipos es lógico esperar también que esa emoción que la característica del encuentro encierra, venga acompañada de un juego de muchos kilates.

Tiempo ha tenido el equipo brumoso de prepararse cumplidamente a las órdenes de su flamante entrenador señor Sánchez y sabemos que éste se encuentra en la misma excelente disposición de ánimo que sus jugadores, para el logro de una victoria sobre el Saprissa que habría de resultar sensacional y definitiva a la vez para la total consagración del cuadro cartaginés.

Nada sabemos de alineaciones ya que este aspecto está todavía algo indeciso por la cantidad de jugadores de que disponen ambos entrenadores. Si en el bando de Pachico parece ser que se anuncia la reaparición de Goñi, en el morado se rumora que posiblemente Vivó Gobán salga a jugar algún tiempo, pues al parecer el muchacho ha venido entrenándose a satisfacción.

Fueren cuales fueren las alineaciones, el partido ofrece sin duda alguna un interés que está fuera de toda especulación. Lucha y emoción y aficionados que acudirán al conjuro de ese fútbol emotivo y de calidad que habrán de brindarnos unos y otros.

ESPARTA SIN CANCHA DE FUTBOL

La bella y cálida ciudad de Esparta, que contaba con una cancha de fútbol que no reunía las condiciones necesarias para ser apropiada para la práctica de este deporte, en días pasados se alegró cuando, con maquinaria de la Corporación Municipal de Puntarenas, se comenzaron los trabajos de nivelación. Todo marchó bien hasta el momento de terminar la nivelación ya que, de esto hace más de ocho días, no se ha procedido todavía a la resiembra del zacate. En esta forma los conjuntos balompédicos espartanos, para no der jugar, tienen que salir de la ciudad pues no les es posible llevar conjuntos para competir en su misma localidad. Son muchas las dificultades que afrotan los futbolistas de Esparta al no tener plaza para practicar las actividades del músculo.

Nos dice nuestro informante que, los deportistas se sienten hondamente preocupados por el estado de la plaza y temen que el invierno termine sin que se haya aprovechado las lluvias para efectuar la resiembra del césped. La Municipalidad de Esparta puede contar con el apoyo del pueblo para llevar a cabo este trabajo de dotar de nuevo zacate a la plaza; estamos seguros que muchas personas colaborarían abiertamente, para ver en no lejana fecha esta cancha como es debido.

Nosotros instamos por este medio a todas las personas vinculadas con el deporte de Esparta, para que, conjuntamente con la Municipalidad aúnen esfuerzos y logren dejar en condiciones debidas esa cancha que ha sido escenario y será en el futuro, de grandes contiendas deportivas.

Edgar M. Arce S.

Futbol Menor para mañana

CAT. JUVENIL

Dep. Saprissa vs. U. D. Moravia. 10 horas. Campo St. Francis.

C. S. Herediano vs. Ind. Turrialba. 8.30 horas. Estadio Cartago.

TORNEO CONSOLIDACION CAT. JUVENIL

Rosario Central vs. L. D. Alajuelense. 8.30 horas. Estadio Nacional.

CAMPEONATO NACIONAL CAT. INFANTIL

Dep. Buenos Aires vs. C. S. Herediano. 10 horas. Campo Nº 1.

(Finalización del partido comenzado el domingo 27 de setiembre pasado).

Triangular ..

Viene de la Pág. PRIMERA-A—

mas.

Golfito 22. Catorce elementos debidamente preparados forman el Colegio Filial de Arbitros de Golfito.

Trabajan estos elementos en las distintas canchas de la zona atendiendo las necesidades de los arbitrajes en los diamantes beisbolísticos de la zona bananera.

Los catorce miembros activos de la Filial de Arbitros de Beisbol son: Enrique Lacayo, Jesús N. Barahona, Antonio Mendieta, David Flores, Carlos Pérez, Alfredo Gómez, José Rivas, Arnulfo Téllez, José Francisco Vargas, Félix P. Lezama, Pablo Emilio Novoa, Laureano Mena, Alberto Urbina, y Francisco Bustos.

Golfito, 23.— El equipo campeón de la zona bananera podrá escenificar en el Estadio Nacional de San José un preliminar con la primera división de Ascenso o de cualquier otra categoría similar.

La Federación de Futbol de Golfito se dirigió a la Federación Nacional de Futbol, instándola a que acuerde la posibilidad de realizar tal encuentro, en los cotejos de Navidad o de Año Nuevo.

Se quiere estimular —dice nuestro colaborador Lamuri— a los deportistas que logren campeonizarse en la región bananera.

La primera y segunda semanas de diciembre se completará el campeonato de futbol de toda la zona bananera. En estos momentos se disputan la supremacía balompédica de la zona el Ferrocarril F. C. y el Deportivo Michael Hunt, de este Pto. Los ferrocarrileros han retenido el campeonato de Golfito durante cinco años consecutivos. Su historial es único en los anales deportivos de la zona bananera.

Piedras Blancas 22.— El domingo 1º de noviembre tendrá lugar la clausura del Campeonato Regional de Futbol de este distrito.

Se está elaborando un lucido programa deportivo para ese día. La Compañía Bananera de Costa Rica donará preciosos trofeos a los campeones y subcampeones de este torneo.

LA PRENSA LIBRE
"el diario de la tarde"

VEHICULOS USADOS

TOYOTA	1957
AUSTIN DIESEL	1958
WILLYS con 4ª	1959
WILLYS	1957
WILLYS	1956
WILLYS	1955
WILLYS	1954
WILLYS	1953
WILLYS STATION WAGON	1957
WILLYS STATION WAGON	1956
LAND ROVER	1954
LAND ROVER	1950
LLOYD PANEL	1957

Verlos en

PURDY MOTOR Co. LTD.
AGENCIA TOYOTA

Avenida San Martín, Calle Nº 14, contigua a los Talleres de Juan Feyth.

APARTADO: 2884 TELEFONO: 6344

SOYFE

tienen el gusto de anunciar la inauguración de su

NUEVA ESTACION CHÉVRON

situada en la carretera a Hatillo, mañana a primera hora !

donde puede usted obtener Gasolina Chévron y el nuevo RPM Supreme Motor Oil

Los productos de alta calidad y el servicio cordial que siempre recibirá, le darán amplia razón para frecuentar esta su nueva Estación Chévron. Pase a visitarnos pronto, para tener el gusto de conocerlo.

La Gasolina Chévron de Acción Detergente limpia los depósitos del carburador de su motor mientras usted conduce... elimina la causa principal de las fallas de motor. Pone fin a la marcha irregular y al atascamiento de un motor en vacío. Aumenta la potencia y el rendimiento por litro de gasolina.

La protección de tres grados distintos en un solo aceite: RPM SUPREME tiene la consistencia de un aceite *liviano* al arrancar... de un aceite *mediano* para temperaturas normales... de un aceite *denso* para la carretera. Protege *tanto*, que detiene el desgaste del motor. Permite aceleración más rápida. Ahorra hasta 1 litro de gasolina en cada 8.

La combinación ideal: Gasolina Chévron, Aceite de Motor "RPM SUPREME" y servicio siempre cordial... por estas y muchas razones más, usted quedará convencido:

GASOLINA CHEVRON

SUPREME RPM MOTOR OIL

BAJO EL SIGNO CHÉVRON
cuidamos mejor su carro

Este documento es propiedad de la Biblioteca Nacional "Miguel Obregón Lizano" del Sistema Nacional de Bibliotecas del Ministerio de Cultura y Juventud, Costa Rica.

COSTA RICA COUNTRY CLUB

— DOMINGO 25 —

invita a sus socios y distinguidas familias al

Almuerzo Danzante

Amenizará
Conjunto Rodrigo Gamboa
la mejor orquesta nacional
y la voz del inigualable
Jorge Duarte.

2 p. m.
CINE

películas documentales
y deportivas.

HOROSCOPO

(Mañana domingo 25 de Oct.)

ARIES. — 22 marzo a 21 abril
No entretengas mucho tus negocios y avanza.

TAURO. — 22 abril a 21 mayo
Buen día para relacionarse con amigos influyentes.

GEMINIS.—22 mayo a 21 junio
Trata de no quedar mal ante los amigos.

CANCER.—22 junio a 21 julio
Alterarán la tranquiildad de tu día con chismes.

LEO. — 22 de julio a 21 agosto
Prepara bien las cosas y no te muestres preocupada.

VIRGO—22 agosto a 21 setiem.
Relaciones amorosas bien influenciadas por Venus.

LIBRA—22 Set. a 21 octubre.
Una carta hablará de dineros por llegar.

ESCORPIO-22 octubre a 21 nov.
Con mayor o menor empuje el día será hoy brillante.

SAGITARIO—22 nov a 21 dic.
No dejes que lamenten a tu alrededor los propios culpables.

CAPRICORNIO-22 dic. a 21 ene.
Buen día para los enamorados. Planes y dineros.

ACUARIO—22 Ene. a 21 Feb
Saluda emotivamente el nuevo día. Hoy se hará tu suerte.

PISCIS—22 febrero a 21 marzo
Trata de no alterar la paz del hogar con celos.

(Reproducción prohibida)

SRTA. MARIA DEL CARMEN ROMERO AVILA
Nos es grato saludar a la encantadora señorita María del Carmen Romero Avila, con motivo de su natalicio, que celebrará mañana, y formulamos votos por su prosperidad, en unión de los suyos.

SRTA. RITA CABEZAS SOLERA
Tenemos atentos parabienes para la apreciable señorita Rita Cabezas Solera, con ocasión de celebrar mañana su cumpleaños.

DOÑA AIDA FERNANDEZ DE MONTAGNE
Por su natalicio el día 25 del corriente, congratulamos en forma atenta, a la estimada señora doña Aída Fernández de Montagné.

DOS AÑOS
Festeja mañana la llegada de su segundo año de vida, el niñito Ignacio Trejos Zelaya, hijo del apreciable hogar de don Rodolfo Trejos y doña Mireya Zelaya de Trejos, en unión de los cuales le deseamos toda clase de dicha.

SRTA. MAYRA CECILIA PEREZ GAMBOA
La apreciable y gentil señorita Mayra Cecilia Pérez Gamboa estará de cumpleaños mañana. Le deseamos mucha felicidad.

DOÑA ALICE ANDRE DE TINOCO
Hasta su residencia en Tres Ríos, hacemos llegar un respetuoso mensaje de enhorabuena a la estimable dama doña Alice André de Tinoco, esposa del caballero don Joaquín Tinoco Lara, y formulamos votos porque pase perfectamente su fecha de natalicio mañana domingo, junto con su estimada familia.

DOÑA NURIA UGALDE DE KORNICK
Atentos parabienes presentamos a la joven dama doña Nuria Ugalde de Kornick, cuyo natalicio habrá de recordar mañana, rodeada del cariño de su familia.

DOÑA ADELITA MORERA DE VEGA AGUIAR
Llegue un respetuoso saludo hasta la culta y apreciable dama doña Adelita Morera de Vega Aguiar, esposa del culto periodista don Adrián Vega Aguiar, y nuestros votos por su ventura y la de su familia, con motivo de cumplir años mañana.

SRTA. LUISITA SOBRADO PARIS
Toda clase de venturas deseamos con motivo de su cumpleaños, a la encantadora joven damita Luisita Sobrado París.

EL SANTO DE MAÑANA
25 de octubre

SAN CRISANTO Y SANTA DARIA

San Crisanto era hijo de un senador romano y había nacido en Egipto. Para su formación se vino muy joven a Roma, donde conoció la fe y abrazó el cristianismo. Su padre se irritó y agotó todos los recursos de su poder sin lograr su propósito. Acudió a una Vestal muy bella y hermosa que estaba al servicio de un ídolo. Se llamaba Daría. Esta concluyó por enamorarse de Crisanto y se convirtió, abrazando la religión de Crisanto. Ambos esposos fueron premiados con la corona del martirio.

EL SANTO DE PASADO MAÑANA
26 de octubre

SAN EVARISTO Y SAN MARIANO

San Evaristo sucedió en el Pontificado Romano a S. Clemente. Murió mártir, por el mismo tiempo que San Ignacio de Antioquía.

Mariano, que padeció bajo Valeriano, en Lambesa de Numidia el 6 de mayo del año 259, sufrió torturas indecibles y por último fue cegado por el filo de la espada.

La Compañía Bananerá de Costa Rica

ofrece en venta la casa ocupada por el Agente de dicha Empresa en Cocal de Puntarenas con un lote de 1.233 metros cuadrados. Las ofertas de compra deberán hacerse por escrito al Apartado 30, San José.

La Compañía se reserva el derecho de aceptar la oferta que más le convenga o de rechazarlas todas.

Los domingos...

LA VOZ DE AMERICA

trasmite el sorteo de la Lotería Nacional
a las 17 horas (5 p. m.)

'LA VOZ DE AMERICA" (855 Kc.)

Demos... Demos... Demos...!

El Club de Leones de San José desea agradecer vivamente los generosos ofrecimientos que día a día recibe a fin de incrementar la campaña radial y de prensa. Unas cuantas cuñas radiales de sus espacios comerciales servirán de poderosa palanca para mover los corazones de toda Costa Rica en esta gran campaña "Demos"... El producto total de las fiestas que se organizan con este fin se destinará a la construcción del "Hogar de Leones para la Rehabilitación de los Niños Poliomielíticos de Costa Rica".

Demos... aspira a dar una orientación técnica y sana a estos niños desamparados y sin educación alguna... Demos... será el inicio de una nueva vida para estos hermanitos nuestros! De atemano agradecemos su generosa colaboración!

Comité de Festejos del
Club de Leones de San José.

Don Abraham Bresciani Fornieri

Don Abraham Bresciani F.
Murió el 19 de octubre

La muerte del estimado joven don Abraham Bresciani Fornieri ha conmovido a nuestra sociedad. Ocurrió el día 19 de octubre de 1959, sumiendo en hondo dolor a distinguidas y apreciables familias de nuestro medio.

Característica fundamental de su vida fue su simpatía, su jovialidad, su buena voluntad. Era de esas personas con quienes se suele hacer amistad con solo tratarlas una ver. Conversaba sin reticencias. Desde el punto de vista humano, se mostró siempre inclinado a hacer el bien, a ayudar a sus semejantes, aunque esta cualidad casi solo la sabían los elementos favorecidos pobres en su mayoría.

Lo vimos concurrir por última vez, con uno de sus hermanos, a la boda de una prima suya. Allí estuvo serio, parco, pues tal vez se sentía enfermo. Mas de continuo se apreciaba en él la nobleza de su temperamento, formado en un hogar católico y lleno de merecimientos.

Antes de su tránsito a la otra vida, fue confortado con los Santos Sacramentos, muriendo en paz con su conciencia y poniéndose en la gracia infinita del Señor.

LA PRENSA LIBRE les expresa su sentida condolencia a su madre doña Paulina Fornieri de Bresciani; a sus hermanos don Roberto y doña Alicia de Bresciani; doña Hortensia B. de Marroquín; don José Francisco y doña Marta de Polini; don Francisco y doña Julieta de Bresciani; Luisita, Mario, José Antonio y Alfonso Bresciani Fornieri, tíos, sobrinos y demás familiares.

HOMENAJE A MONSEÑOR ALFREDO HIDALGO

La Junta del Cementerio de Obreros, ha acordado descubrir una placa en homenaje póstumo al recordado Canónigo Monseñor Alfredo Hidalgo, el día 2 de noviembre. Este acto se llevará a cabo después de la Misa que se celebrará a las 10 de la mañana en ese Cementerio.

Este gesto de la Junta, es en reconocimiento a la humildad del desaparecido Prelado, que quiso por voluntad expresa ser sepultado en este Cementerio, donde no hay ostentaciones ni vanidades para confundirse con los obreros porque siempre estuvo con ellos. Declinó con su modestia habitual, descansar en la Cripta de nuestra Catedral Metropolitana donde reposan en paz las más altas dignidades de nuestra Santa Iglesia. Así fue la última voluntad de este Apóstol del Señor.

SRA. CARMEN ESQUIVEL DE CARAZO
Aprovechamos el grato motivo de la celebración de su cumpleaños para enviar nuestra atenta enhorabuena a la gentil dama doña Carmen Esquivel de Carazo.

ING. DON DANIEL GUTIERREZ Y SRA.
Celebran mañana un nuevo aniversario de bodas, los estimables esposos Ing. don Daniel Gutiérrez y doña Thelma Rodríguez de Gutiérrez, motivo por el cual los saludamos atentamente y les deseamos muchos años más de venturosa vida conyugal.

DR. DON EDWIN R. ZAMORA
Un saludo y nuestra cordial enhorabuena para el estimado Dr. don Edwin R. Zamora, quien este día cumple años y celebra también su onomástico.

SRTA. MELBA BONILLA
Nos complace enviar nuestros parabienes en el día de su cumpleaños a la bella señorita Melba Bonilla Solís.

CUMPLEAÑOS INFANTIL
En unión de sus estimables padres, deseamos toda clase de dichas a la encantadora niñita Ana Cecilia Blanco, quien cumple años mañana.

MATRIMONIAL
Un atento saludo de felicitación enviamos en su fecha matrimonial, a los estimables esposos don José Delgado y doña Fresia M. de Delgado.

BODAS DE PAPEL
Con motivo de celebrar mañana sus Bodas de Papel, enviamos un cordial saludo a los estimables esposos don Joseph O'Brien y doña María Eugenia Araya de O'Brien.

DON FELIPE HERRERO LARA
Saludamos atentamente al apreciable caballero don Felipe Herrero Lara, quien cumple años mañana.

SANTORAL
Sáb. 24. Santoral del Dom. 25. Stos. Gabino, Crisanto, Bonifacio I, Papa; y San Alfredo, mártir; Crispín y Crispiniano, patronos de los zapateros; Santa Daría, mártir. Lun. 26. Festividad de Cristo Rey. Santos Evaristo, Luciano y Marciano.

ADORACION CIRCULAR EN LAS PROVINCIAS DE COSTA RICA
Día 25. San Isidro de Coronado. Día 26. San Isidro de El General.

OPERADA
Con buen éxito fue operada en el Hospital del Seguro Social, la encantadora y gentil Srta. Carmen Lizano Bonilla. Formulamos votos por su cabal restablecimiento.

PARTICIPARA EN EL BALLET CORALIA DE ROMERO
Como solista y en otros aspectos, actuará mañana en el Ballet de Coralia de Romero, a beneficio de las Damas Visitadoras del Hospital San Juan de Dios, la simpática e inteligente niñita Margarita María Solís C., en Mozartiana. Le deseamos muy buen éxito.

ANIVERSARIO LIC. DON FERNAN VARGAS ROHRMOSER Y SRA.
Hasta Francia, en donde residen actualmente, LA PRENSA LIBRE se complace enviar sus más cordiales felicitaciones en su primer aniversario de bodas, a los apreciables esposos Lic. don Fernán Vargas Rohrmoser y doña Virginia De Mendiola de Vargas Rohrmoser.

EL DISCO DE MODA

- ESPERANZA INUTIL -

Bolero

Canta: Daniel Santos

Esperanza inútil
Flor de un desconsuelo
Por qué me persigues
En mi soledad
Por qué no me dejas
Ahogar mis anhelos
En la amarga copa
De la realidad
Por qué no me matas
Con un desengaño
Por qué no me hieres
Con un desamor
Esperanza inútil
Si es que me engañó
Por qué no te mueres
Por qué no te mueres
En mi corazón
Esperanza inútil... (Bis).

Fonógrafos SEEBURG
Estereofónico

Distribuidores Exclusivos:

IMPO-DISCOS
"Una organización musical para su deleite"
AVENIDA SEGUNDA
Frente al Teatro Nacional

Alivie el REUMATISMO Mientras Duerme

Si sufre Ud. de dolores agudos, si sus articulaciones están hinchadas, puede estar Ud. intoxicado, porque sus Riñones no trabajan bien. Otros síntomas de desórdenes en los Riñones son: Ardor y Comezón en los conductos, Frecuentes Levantadas o Micciones Nocturnas, Dolor de Espaldas, Lumbago, Dolores en las Piernas, Hinchazon de los Tobillos, Ojeras muy pronunciadas, etc. Para ayudar a combatir estos síntomas, tome Cystex, que pronto alivia las causas que están arruinando su salud. Pida Cystex hoy mismo en su farmacia.

Función de beneficencia mañana

LILLIAM CALDERON CORDOBA

En la matinee de mañana domingo a las 10.00 a. m. en el Teatro Nacional, a beneficio de las Damas Visitadoras del Hospital San Juan de Dios, del Ballet Coralia de Romero, tiene a su cargo el papel de Espíritu del Ritmo en Mozartiana, la niñita Lilliam Calderón Córdoba.

Las entradas están a la venta en el Teatro Nacional y se agotan rápidamente, lo que es buena señal de éxito.

Deseamos para doña Coralia de Romero un nuevo éxito, lo mismo que para esta pequeña danzarina que es Lilliam.

UNA MUJER elegante debe cuidar todos los detalles de su vestuario y el calzado es uno de los más importantes.

Véalos, pruébelos, compárelos y convénzase que no hay nada mejor en zapatos que el

CALZADO LUX!

Si quiere calidad:
CALZADO LUX!

Si quiere suavidad:
CALZADO LUX!

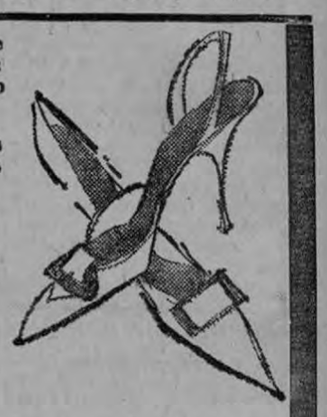

ZAPATOS LUX

50 varas al norte de La Prensa Libre

Don Fernando Chaves Vargas

Don Fernando Chaves Vargas
Murió el 16 de octubre

Se extinguió una vida joven, útil, noble: la de don Fernando Chaves Vargas. Como auxiliar de Ingeniería y empleado que fuera del Instituto Geográfico, fue cumplido, recto en su manera de ser, honorable y siempre dispuesto para las mejores acciones.

Su sentido deceso ocurrió el 16 de octubre de 1959, cuando aún se esperaban muchas cosas buenas de su espíritu bien cultivado y de sus nobles sentimientos.

LA PRENSA LIBRE les expresa su pesar a su esposa doña Norma Peña Alfaro de Chaves; a sus hijos Alex, Maynor, Yamileth; a sus padres don Moisés Chaves y doña Estela Vargas de Chaves; a sus hermanos Juan Rafael y Flora, Carlos María y Sra.; Juan Ramón y Teresa; Jorge Luis y María de los Angeles; Ulises, José Manuel y Rubí, José y Zelmira de Morgan y demás deudos.

ANIVERSARIO LUCTUOSO
Enviamos de nuevo nuestro pesar a la estimable familia de doña Zeneida Barahona de Lizano, cuyo noveno aniversario luctuoso se cumple mañana.

DOÑA MATILDE CENTENO DE RUIZ
Atentamente saludamos a la apreciable dama doña Matilde Centeno de Ruiz, con ocasión de cumplir años el lunes venidero.

DON EDGAR DITTEL
Un saludo para don Edgar Dittel, quien cumple años el lunes entrante.

▲ Antes Después ▼

Eczema

Furunculosis - Ulceras de piernas
Costra láctea

Innumerables son los enfermos que, después de haber sufrido durante mucho tiempo de eczema u otras afecciones de la piel, han hallado de nuevo el bienestar gracias a la Vitamina "F 99".

Tratamiento interno y externo

Para obtener los mejores resultados, apliquese la Vitamina "F 99" por vía interna (cápsulas o gotas) y externa (ungüento). Es beneficioso reforzar la terapia por las ampollas inyectables. ¡Consulte su médico!

Vitamina "F99"

Un remedio de Laboratorios Diva Zurich/Suiza

Distrib.: Industrias Químicas S. A., Apartado 1493, San José

Este documento es propiedad de la Biblioteca Nacional "Miguel Obregón Lizano" del Sistema Nacional de Bibliotecas del Ministerio de Cultura y Juventud, Costa Rica.

MERECIDO HOMENAJE AL PADRE FIGUERAS

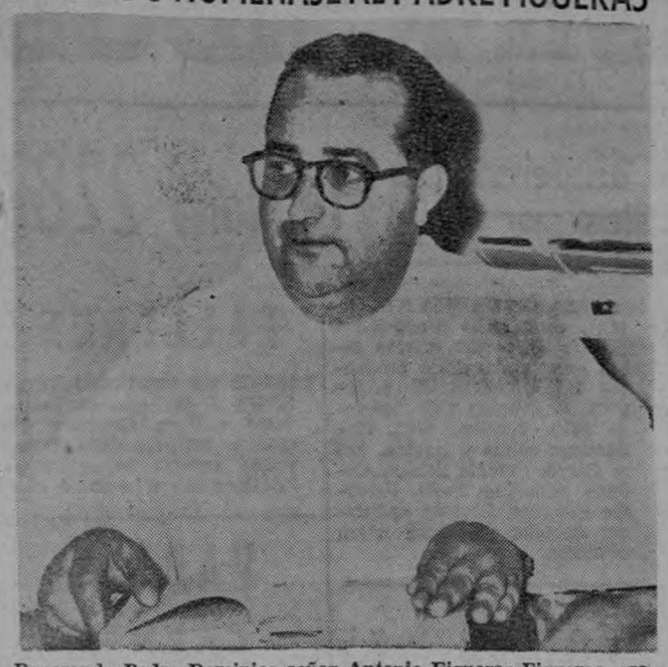

Reverendo Padre Dominico señor Antonio Figueras Figueras, graduado en Filosofía y Letras, quien esta noche será objeto de un sencillo pero muy sentido homenaje de parte de sus hermanos de religión, amigos y discípulos del Colegio de Los Angeles, en el que se le desea demostrar todo el afecto y cariño que se le profesa. Recientemente el Padre Figueras presentó en la Universidad Nacional y defendió su tesis sobre "El problema de las relaciones entre la Religión y la Moral", obteniendo un rotundo triunfo

Tengo interés en colocar rápidamente

₡ 200.000.00

sobre propiedad urbana — Comisión módica
FRANCISCO CHACON ARIAS
Teléfono 4210

LLEVA SUS HIJOS A PARIS.—La actriz sueca Ingrid Bergman aparece con dos de sus tres hijos a su llegada a París procedente de Roma, después de haber ganado la custodia temporal durante una batalla legal que sostuvo ante la corte con su ex-esposo Roberto Rossellini. Con la actriz aparecen sus hijos Robertino, de 9 años, y una de las mellizas, quien luce excitada

Dª Amelia Herrera vda. de Ramírez

El lunes próximo cumplirá un año de fallecida, doña Amelia Herrera vda. de don Juan Rafael Ramírez, dama buena, caritativa, de acendrado credo cristiano, que fue muy querida de todas sus amistades. Contaba con 83 años.

En su vecindario de San Juan de Santa Bárbara de Heredia dejó los más gratos recuerdos, traducidos en obras materiales algunos, puesto que hizo valiosos donativos a la Iglesia de Santa Bárbara y a la de San Joaquín de Flores, ayudando a numerosos menesterosos que deploran la ausencia de la señora de nobles quilates, desinteresada y sincera.

El lunes, con este motivo, habrá una Misa de Réquiem en sufragio de su alma, a las 9.00 a. m., en la Iglesia de Santa Bárbara de Heredia.

LA PRENSA LIBRE les renueva sus sentimientos de pesar a sus hijos, nietos, bisnietos y demás familiares.

DOÑA AMELIA HERRERA VDA. DE RAMIREZ

SRTA. ILEANA VEGA CALVO

La joven damita Ileana Vega Calvo, recibirá mañana, rodeada del cariño de los suyos y del aprecio de sus amistades, la llegada de un nuevo año de vida. Es con este motivo que le deseamos muchas felicidades en unión de los suyos.

SRTA. ADILIA VICTORIA CALVO

Enviamos nuestras felicitaciones con motivo de su cumpleaños, a la encantadora señorita Adilia Victoria Calvo.

ANIVERSARIO LUCTUOSO

Mañana se cumplen tres años del sentido fallecimiento de María Felicia Blanco Knudsen.- Renovamos nuestro pesar a su estimable familia.

Consejero del Hogar

— CONSEJOS DE BELLEZA —

USTED PUEDE SER BELLA A LOS CUARENTA.
(4)

LA OBESIDAD:

A esta edad hay tendencia a la gordura. Es necesario pesarse cada ocho días. A la primera amenaza de sobrepeso, evite beber al comer y suprima las harinas y las grasas y dele preferencia a las frutas y verduras. Como la leche es indispensable en la dieta, puede tomarla descremada. Puede beber fuera de las comidas, hasta completar litro y medio, incluyendo el café y las sopas.

A esta edad hay que tomar en cuenta que un adelgazamiento rápido puede ser fatal para su rostro, pues sería motivo para mejillas caídas y tejidos flojos que avejentan mucho. El masaje fácil es muy importante.

—(Continuará)

— ¿ES USTED UN PADRE AMOROSO? —
ESE HIJO... ES SUYO TAMBIEN!
(3)

¿QUE ES SU HIJO?

Su hijo es un ángel con la cara sucia. Un futuro hombre que piensa, siente, sufre con respecto a sus pocos años... ¿Cuántas veces, cansado de jugar se le ha subido a sus rodillas y con los ojos alegres le ofrece sonrisas y besos? Cada vez que lo vea así, estréchelo en sus brazos. Sienta cómo palpita su corazoncito, escuche su respiración agitada por el juego. Escuche con qué sinceridad le dice que le quiere, porque él siente cada palabra que expresa. Disfrute de esa genuina sinceridad... ¿No hemos escuchado ya bastantes mentiras de los hombres? Como padre, viva esos momentos que son los más grandes de su vida y haga también dichoso a su hijo con su gran cariño sumado al de mamá.

—(Continuará)

— HABLEMOS DE LA SALUD —
EL AGUA, UNA CURA MARAVILLOSA
SU ORGANISMO PUEDE DESEQUILIBRARSE
(8)
EL BAÑO FRIO, UNO DE LOS MEJORES MEDIOS PARA PRECAVER FRIO:

Aunque parezca contrasentido, hemos de decir que el baño frío es uno de los mejores medios para precaver al organismo contra los días muy fríos. Sabido es que el descenso de temperatura sobre algunas funciones volviéndolas más lentas; pero el agua fría, ante todo, hace subir ligeramente la temperatura interior del cuerpo. Pasada la primera impresión, la temperatura desciende de nuevo, pero el corazón y las vías respiratorias intensifican su trabajo, como consecuencia del choque recibido en los centros nerviosos. A mayor trabajo en las funciones de circulación y respiración, corresponderá un aumento en la tensión arterial, un mayor riego en el cerebro que contribuirá eficazmente al bienestar general.

—(Continuará)

— PENSAMIENTOS: —

GRANDEZA:—La grandeza del hombre es grande, porque el hombre conoce su miseria. Un árbol no conoce su miseria. Es, pues, ser miserable el hecho de sentirse miserable; pero es grande el hecho de conocer que se es miserable.

PASCAL

• • •

Los verdaderos grandes son los de ánimo grande.

QUEVEDO

RESTAURANT HO KON

AHORA EN EL MISMO LOCAL DEL HOTEL OASIS, FRENTE A LA BOTICA FRANCESA,

En este nuevo local continuaremos sirviendo con todo esmero a nuestros distinguidos clientes, DESDE HOY 24 de OCTUBRE!

Servicio de cocina en capacidad de complacer todos los gustos.

LIC. DON JOSE MANUEL UMAÑA Y SRA.

En su primer aniversario de bodas que celebran mañana, enviamos nuestro atento saludo a los apreciables esposos Lic. don José Ml. Umaña y doña Grace Montealegre de Umaña.

SRTA. LEDA BONILLA SALAZAR

Nos es muy grato enviar un atento saludo y los mejores votos por su constante dicha con ocasión de su cumpleaños, a la bella señorita Leda Bonilla Salazar.

DOÑA CLARA YGLESIAS DE ODIO

Celebrará el lunes próximo su fecha de natalicio, la apreciable señora doña Clara Yglesias de Odio. La felicitamos desde hoy.

SRTA. HILDA MARIA VILLALOBOS PERERA

Nos unimos a las muchas felicitaciones que habrá de recibir mañana con motivo de su cumpleaños, la bella señorita Hilda María Villalobos Perera.

FIESTA DE QUINCE AÑOS MAÑANA EN CARTAGO

La estimable y simpática damita María Cecilia Carranza - Brenes, hija del culto hogar de don Rafael Angel Carranza C. y doña Lilisa Brenes de Carranza estará cumpliendo sus 15 años de vida mañana domingo, y con este motivo se le ofrecerá una fiestecita en su residencia. En forma atenta y cordial le hacemos llegar nuestros votos de felicidad en unión de sus apreciables padres.

UNA MAGNA REUNION EN EL DISTRITO DE EL ZAPOTE

El miércoles de la próxima semana habrá de tener lugar en el distrito de El Zapote una magna reunión, con asistencia de miembros de la Junta Progresista de la localidad, el Síndico Municipal, el Agente Principal de Policía y personeros de la Federación Nacional de Juntas Progresistas, con el propósito de conocer un informe que presentará el Síndico, don Rodrigo Sojo, acerca de los trabajos que ha realizado la Municipalidad en ese importante sector.

DON JOSE DELGADO DELGADO

Celebra mañana su cumpleaños don José Delgado Delgado. Es con este motivo que lo saludamos cordialmente.

SRTA. LETICIA ARIAS

Con un saludo cordial hacemos presentes nuestros parabienes mañana, día de su cumpleaños, a la gentil señorita Leticia Arias Zamora.

ANIVERSARIO LUCTUOSO

Con motivo de cumplirse mañana el primer año del fallecimiento de Luisa Rodríguez Hernández, renovamos nuestro pesar a sus estimables familiares.

DOÑA FLORA FERNANDEZ DE PARIS

La gentil y estimada dama doña Flora Fernández de París, esposa del caballero don Mario París Arana, cumplirá años el lunes 26 del corriente. Le auguramos ventura y prosperidad en unión de su familia.

DOÑA CIELO DE SOLORZANO

Desde hoy para el lunes, felicitamos a la gentil dama doña Cielo de Solórzano, esposa del Lic. don Gonzalo Solórzano, por su cumpleaños ese día.

DOÑA PAQUITA RAMON DE CRUZ

Un atento saludo hacemos llegar a la apreciable señora doña Paquita Ramón de Cruz, por su cumpleaños el día 26.

VISITAS AL SUR DE LIMON

En visita de Inspección y estudio por el sur de la Provincia estuvieron el domingo pasado el diputado Hernán Caamaño, miembros de la Junta de Caminos y la educadora Srta. Elida Araya. Los miembros de la Junta de Caminos que fueron en la inspección son los señores Solé, Herrera, de la Peña y Aubert en unión de sus señoras esposas.

¡Haga la prueba con el pulgar!

Le convencerá que la Cera Mansion es inmejorable para muebles y pisos

La Cera Mansion es sumamente resistente. Pruébela con el pulgar para *comprobar* su insuperable calidad. Su extraordinaria dureza se debe a la incorporación de las mejores ceras—ceras que lustran sin rayar y que *protegen* pisos y muebles. Y gracias a su gran dureza sólo se necesita una pequeña cantidad. Compre hoy una lata de Cera Mansion. Es la mejor y la más económica.

CERA MANSION

embellece muebles y pisos

Agente: Almacén Luis Olle S.A., P.O. Box 443, San José

"SUKROL" YA LLEGO,

PIDALO EN SU FARMACIA FAVORITA

Estreñimiento cede a

Nujol

LAXANTE NATURAL y LUBRICANTE INTESTINAL

PROTEJA SU AUTOMOVIL

CON LOS FAMOSOS PRODUCTOS DU PONT MARCA REGISTRADA

La línea número 7 de Du-Pont tiene a su disposición un gran número de productos especiales para su automovil.

He aquí algunos de ellos:

NUEVA CERA DUPONT

Un producto excepcional que puede aplicarse al sol o a la sombra. Limpia su carro al mismo tiempo que lo deja lustroso. Proteje el esmalte de su carro.

LIQUIDO PARA FRENOS

Probado en los laboratorios de Dupont, este líquido especial hace que los frenos de su carro trabajen más efectivamente.

LIMPIADOR DE RADIADOR

Proteja el radiador de su vehículo limpiandolo con el líquido especial DuPont. De acción penetrante y rápida y de aplicación fácil.

SELLADOR DE RADIADOR

Otro famoso producto Du Pont que sella el radiador dañado de los automoviles o camiones. De aplicación fácil y efectiva.

SIRVE PARA RESTAURAR LOS OBJETOS VIEJOS.

Compone platos, cristalería, muebles, juguetes y equipaje.

DU PONT CEMENTO DUCO

Pase al Centro Dupont y vea otros artículos famosos especiales para su automovil o camión.

Consígalo en las agencias de repuestos y bombas de gasolina principales.

URIBE & PAGES
ALMACEN AMBOS MUNDOS

Este documento es propiedad de la Biblioteca Nacional "Miguel Obregón Lizano" del Sistema Nacional de Bibliotecas del Ministerio de Cultura y Juventud, Costa Rica.

AVISOS ECONOMICOS CLASIFICADOS

TARIFA: ₡ 0.05 por palabra por inserción diaria
₡ 1⁰⁰ por palabra por inserción mensual

Puede solicitar que enviemos por sus textos o dárnoslos por el — Teléfono 2287

ABONOS

SUPERIOR

ABONOS SUPERIOR LTDA. SURTIDO COMPLETO DE ABONOS. ELEMENTOS. Menores, Insecticidas, Fungicidas, Herbicidas, etc. Apartado 629. Teléfono 3728. Calle 5º Av. 10

PENTARICE SU MADERA CON

penta

Madera pentarizada es madera curada ni se pica ni se pudre. Distribuye

ABONOS SUPERIOR LTDA.
TELEFONOS 2483-3728 - San José - APARTADO 629

Tels. 2483 - 3728

"BATERIAS VARTA"
Distribuidores Exclusivos: HOLST HNOS. LTDA.
150 varas sur Salubridad Pública - Teléfono J-4056 - Apartado 118.

AUTOMOVILES

FIAT

AUTOMOTORA SOC. LTDA.
STANDARD - TRIUMPH
Frente la Logia Masónica
SAN JOSE, COSTA RICA
TELEFONO 2152

CARROS USADOS

Pick-Up COMMER mod.	54
S. Wagon VANGUARD mod.	54
FORD Fairlane mod.	56
STANDARD 10 mod.	57
Pick-Up VANGUARD mod.	56
PENNANT mod.	58
STANDARD 10 mod.	55
Panel FORD mod.	54
MORRIS MINOR Station Wagon mod.	57
Pick-Up FORD ¾ mod.	56
Station Wagon STANDARD 10 mods.	55 y 57
Pick-Up VANGUARD de diesel mod.	55

STANDARD

Más economico, más potente, más confortable.

ALMACEN LINES LTDA.

Carros usados que tenemos para ofrecerle en venta o cambio:

FARGO Pick-Up ¾ Ton.	1958
STANDARD S. Wagon	1958
FIAT 1100-T Panel ¾ Ton.	1958
DESOTO	1954
DODGE Pick-Up 1½ Ton.	1953
NASH Camión 2½ Ton. Duplicado.	1951

Revisados en nuestro Taller. Facilidades para pagarlos.

Parkeo "LA CAÑADA"

(50 VS. SUR "LA CAÑADA")

TELEFONO 5552

CAPACIDAD PARA 50 CARROS. LOCAL TOTALMENTE TECHADO. CONTRA INCENDIOS. LAVADO, ENCERADO Y PULIDO DE SU CARRO. SERVICIO DIA Y NOCHE. PARKEO POR HORA, POR DIA O POR MES. SERIEDAD Y RESPONSABILIDAD. CONSULTE TARIFAS A NUESTRO TEL. 5552.

PURDY MOTOR Co. Ltd.

AGENCIA "TOYOTA"

Teléfono 6344 — Apartado 2884
Avenida San Martín Calle Nº 14 contiguo Taller Feyth.

VEHICULOS USADOS

TOYOTA	1958
TOYOTA	1957
WILLYS Pick-Up	1953
WILLYS Jeep	1955
WILLYS Station Wagon	1955
WILLYS Jeep	1954
WILLYS Jeep	1949
LAND ROVER Jeep	1950
LLOYD Panel	1957
FORD Station Wagon	1955
WILLYS Station	1956
Jeep WILLYS	1957
Jeep WILLYS	1942

Almacén Electra S. A.

Teléfonos 4392-5418

TIENE LOS SIGUIENTES VEHICULOS EN PERFECTAS CONDICIONES:

DOBLE TRACCION

LAND ROVER . 1957
LAND ROVER . 1955
LAND ROVER . 1954
JEEP WILLYS . 1954

AUTOMOVILES

VOLKSWAGEN 1958
VAUXHALL . . 1958

CARGA

PICK UP CHEVROLET DOBLE TRACCION 1½ Ton. como nuevo un solo dueño 1958

VOLKSWAGEN DE COSTA RICA LTDA.

tiene para la venta los siguientes carros usados:

CHEVROLET Bel Air 4 pts. como nuevo modelo	1956
CHEVROLET cuña sin parales	1955
CHEVROLET 4 pts.	1954
PONTIAC 4 pts.	1954
PLYMOUTH 4 pts.	1957
F. K. Microbús	1957
STANDARD Station Wagon Diesel	1956
TOYOTA Jeep	1958
TOYOTA Jeep	1957
D. K. W. Jeep	1958
WILLYS Jeep	1952

Calle del Pacífico

Apdo. 3833 — Tels. 4845 - 6950

GOMEZ LTDA. TEL J- 6174
REPUESTOS PARA JEEPS

El único almacén en que encontrará los repuestos de su JEEP. "HAY PARQUEO" - 25 varas al Norte de La Dolorosa. Apartado 3395.

Abierto sábados todo el día.

ALQUILERES

SE ALQUILA EDIFICIO RECIEN CONSTRUIDO. Frente a Miguel Angel González, por la Coca Cola

Consta de 2 locales en planta baja de 300 varas cuadradas cada uno. Y en planta alta salón de 600 varas cuadradas. Se alquila en conjunto o por separado. Para informes CASA BOSTON, Avenida Central. Teléfono 1928.

DINERO

DINERO PARA HIPOTECAS. SIEMPRE TENEMOS LA CANTIDAD QUE USTED NECESITA. SERIEDAD, DISCRECION, RESPONSABILIDAD Y TRAMITE RAPIDO. OFICINA FRANCISCO CHACON ARIAS, 25 VARAS SUR COLEGIO DE SEÑORITAS, TELEFONO 4210.

HIPOTECAS ₡ 200.000.00
₡ 100.000.00 — ₡ 50.000.00
₡ 20.000.00. También colocamos su dinero. Compro - Vendo propiedades. Guillermo - Acuña, teléfono oficina 6653. Teatro Raventós 300 sur, 25 este.

EMPLEOS

SE NECESITA sirviente competente par cocinar, lavar y planchar. 200 varas al norte y 10 al este del Hospital del Seguro Social. Casa metida con portón negro. Llevar recomendaciones y tarjeta de salud. Buen sueldo.

MATERIALES

FABRICA MALLA CICLON

Tel. J-1052 — Ap. 3836
350 varas al Norte Hospital San Juan de Dios.

NIPLES CAÑERIA en todo tamaño. AL INSTANTE. Los hace... Ferretería Herrera. Paseo Estudiantes. Fácil Parqueo. Teléfono 2138.

AHORRE EL 20% en su compra de MOSAICOS. Le ofrecemos la mejor calidad y más de cien atractivas combinaciones. Fábrica Edgar Villalobos S. Contiguo al Aserradero Wolf. Tel. 4262.

Bloques para Construcción Tubos de Concreto

FABRICA HERRERA LTDA.

Depósito en Cinco Esquinas - de Tibás. Teléfono 5285.

TACOS DE HULE PARA CANASTAS DE TAXI

Llantas para tricíclos.
Puños de hule para Velocípedos.
Puños y pedales para bicicletas.
Empaques o amortiguadores para toda máquina.
Tacos de hule para motos.
Tacos de hule para catres.
Puntas de hule para muebles de metal y madera.
Tacos para muletas.

MARIO ARCE C.

Tel. 1243 — 75 varas Este Teatro Libano

FABRICA DE PRODUCTOS DE HULE LATEX

TORNILLOS DE BRONCE, americanos, cabeza hexagonal, con sus respectivas tuercas, de - 7/16, ½, ⅝, y ¾, por ¾ hasta dos pulgadas de largo. Liquidamos de ocasión partidas totales o parciales. Teléfono - 6685. Apartado 2353.

Máquina para ROSCAS la más moderna que hay en el país. Hacemos sus niples al INSTANTE. La enorme velocidad que desarrolla esta máquina, nos permite darle... PRECIOS MAS BAJOS! Ferretería Herrera. Paseo Estudiantes. Fácil Parqueo. Teléfono 3128.

PRODUCTOS DE CONCRETO LIMITADA
TUBOS, BLOQUES, TANQUES CONCRETO PREESFORZADO ENTREPISOS, VIGUETAS, POSTES, ETC. TELEFONOS 3757 - 1794. APARTADO 362 MOSAICOS, TERRAZO, GRADAS. TELEFONO 5924.

MAQUINARIAS

TALLER MECANICO GONZALO ROJAS M.

Situado en el Edificio Moya en calle del Paso de la Vaca.

Tel. 1415 - Apdo. 829
San José, Costa Rica.

Ofrece la siguiente maquinaria para café:

CATADORAS NEUMATICAS, todas de metal y de trabajo GARANTIZADO.
ELEVADORES DE AIRE Y DE GUACALES. todos de metal.
BOMBAS CENTRIFUGAS EN DOS TIPOS.
HORNOS DE FUEGO DIRECTO PARA SECADORAS, de 62 y 72 fluses.
TANQUES PARA DIESEL Y GASOLINA, TUBERIAS EN TODO DIAMETRO, en lámina desde Nº 20 a ¼".
ABANICOS DE AIRE PARA SECADORAS DE CAFE, DE 6' por 16'.
PECHEROS DE BANDAS DE HULE, ETC.

Garantizamos nuestros trabajos pues contamos con la maquinaria más moderna llegada al país

PRENSA HIDRAULICA se vende, acabada de construir con cilindro capacidad para 60 toneladas. Puede verse en el Taller Pérez Méndez 300 varas norte antigua Botica Solera carretera Heredia. Tel. J-2216

CHAPULIN "FERGUSON" diesel de segunda mano, en perfecto estado mecánico revisado, venden los Distribuidores de Tractores Massey — Ferguson. "Bebra Ltda.", 50 varas al norte de La Sevillana. Teléfono 5177.

MADERAS

ASERRADERO EL PACIFICO
(Antes Alejo Aguilar)
OFRECE a los mejores precios toda clase de madera aserrada y en trozas. Consúltenos. Teléfono Nº 2875.

MADERAS

LOS ANGELES
TEL. 5815
ECONOMICAS POR SU CALIDAD
PLAZA KILOMETRO UNO

MUEBLES

MUEBLERIA LA INDUSTRIAL

contiguo a Lachner y Sáenz. Almacén de muebles, Dormitorio, Sala, Oficina.

Mueblería "LA INDUSTRIAL" 150 varas al norte Botica Oriental. Estamos realizando muebles por falta de espacio. Visítenos.

NEGOCIOS

EL RETORNO - Paseo Estudiantes. Ofrece productos JIMMY'S MONTEVERDE, víveres en general. Servicio domicilio. Teléfono: 2894.

MECANOGRAFIA, Inglés Taquigrafía Gregg, Redacción Comercial? RECUERDE: para aprendizaje perfecto, en ESCUELA PANAMERICANA, Avenida San Martín. Teléfono J-6649.

TACOS PARA BILLAR de la más famosa CASA ITALIANA, tipos corrientes, de lujo: de 4 y 8 puntas, desarmables. Precios increíblemente bajos. "Agencia Billares y Pooles - Sarchí" 75 varas sur Balmoral, Tel. J-3640 o en la FABRICA EN SARCHI, Valverde Vega.

ATENCION... ATENCION. ATENCION...

"LA REPARADORA DE CALZADO"
al costado sur de La Merced, casa Nº 1018. Ofrece a los zapateros y al público en general maquinaria ultrarrápida técnicos especializados, servicio a domicilio. Pasado y punteado de zapatos en máquinas especiales. Tráiganos cualquier clase de reparación en calzado de hombre y mujer. Para servicio a domicilio, llámenos al teléfono 4351, ahora bajo nuevo propietario y nueva administración.

ABRIGOS - JACKETS - SACONES, y Jackets para niños le ofrece: "Dorsay Shop". Véalos y compare precios. 50 varas al sur Colegio de Señoritas.

VERDURAS Y LEGUMBRES

PAPAS
APIO
LECHUGA
REMOLACHAS
TOMATES
REPOLLOS
ZANAHORIAS
NARANJAS
LIMONES

Todos los días frescos

La Sevillana
Teléfonos 6150 - 1762 - 4111
SERVICIO A DOMICILIO

ROSCA CAÑERIA ¼ a 4 pulgadas. AL INSTANTE. Las hace... Ferretería Herrera, Paseo Estudiantes. Fácil Parqueo. Teléfono 2138.

SU SELLO DE HULE, SUS SOBRES, COLILLAS Y BOLSITAS PARA CAFE, CACAO, PAPAS, HELADOS, BOTICA, ETC., ORDENELAS EN IMPRENTA "EL DIA". SERVICIO ESPECIAL, ECONOMICO Y RAPIDO. CONFETTI A OCHENTA COLONES QUINTAL. TEL. 6663. AP. 3703. 250 VS. NORTE DEL CORREO.

NOQUE UD. NO LO CREA amas sommiers ₡ 85.00. Camones forrados con algodón 35.00. Colchonetas algodón ₡ 27.00. Colchones superiores ₡ 22.00. Almohadas algodón y balsa ₡ 8.00. Colchones algodón ₡ 45.00. Vendemos algodón. Arreglamos sommiers, precios justos. Todo garantizado bajo la firma:

COLCHONERIA Y TAPICERIA "AMADOR"
210 varas Oeste Botica Francesa. Teléfono J-6957.

ABRIGOS, ABRIGUITOS Y SACONES, de la mejor calidad y confección, ofrece a Usted: TIENDA "LA SEDERIA" en Avenida Central, frente al Mercado. Separe el suyo con tiempo. Teléfono 3956.

CREMA DE JALEA REAL
Colmenares "LA FLORA" Polenizada y con embriones. La famosa crema de jalea real alimenta el cutis rejuvenecién dolo y dándole suavidad y tersura. Valor del potecito ..... ₡ 20.00 únicamente. Juan Rudín e hijos, teléfono 3816, casa 2784. 300 varas Este Pulpería La California.
De venta en las siguientes boticas: Mariano Jiménez, Oriental y en la Tienda de las Hermanas Aued.

ALMACEN LUIS RIMOLO Y CIA. LTDA.
Costado Oeste de la Plaza de La Artillería. AVISA a todos los talleres de sastrería, que acaba de recibir un gran surtido de hilos y torsales "BORGO", en tres tamaños, lo mismo toda clase de materiales, entretela desde ₡ 4.50 y ₡ 5.00 en adelante. Visítenos y quedará complacido.

ALMACEN LUIS RIMOLO Y CIA. LTDA.

Costado Oeste de la Plaza de La Artillería. AVISA a su estimable clientela y público en general: que acaba de recibir nueva remesa de casimires y gabardinas inglesas, en variado surtido de colores. Háganos una visita y quedará satisfecho, precios rebajados. Teléfono 4075.

PROTEJA INDUSTRIA NACIONAL comprando productos - costarricenses tan buenos como extranjeros. Pida productos LABORATORIOS SANFER, 5ª avenida 228. Apartado 2919. Teléfono 5128, Brillantinas sólida y líquida. Evita Caspa, Colonia Sanfer, Colonia Superfina París, Perfume Bouquet, Líquido ondulador cabello, Colorante negro cabellera.

PROPIEDADES

LE COMPRAMOS vendemos, cambiamos su casa, lote, quinta o negocio.

RICARDO ROJAS DIAZ
TELEFONO 5929

VENDO LOTE Barrio Lincoln, aceptando carro como prima. Escribir Apartado 2411.

VENDO CASA en San Francisco de Guadalupe en ₡ 38.000.00, tiene hipoteca bancaria por - ₡ 10.000.00 con cómodos abonos mensuales de ₡ 92.00. Solo ₡ 15.000.00 de prima por el resto, acepto hipoteca segundo grado, o lote. Para informes con MAX en Prensa Libre, de 7.30 de la noche a 9.

Urbanización moderna OJO DE AGUA. Frente al Balneario. En el mejor clima y en el lugar más atractivo y pintoresco del país. Tengo a su disposición lotes de gran porvenir y del tamaño que Ud. necesite. Los vendo sin prima y con grandes facilidades de pago. Informa: Gmo. Suárez M. Mercado Central, San José. - Teléfono 5180 - Apartado 1677 o Moisés Alvarado en el parqueo frente a la Urbanización.

PRECIOSO LOTE en Guadalupe, esquinero, propio para una industria o casa de habitación, lindo panorama. Situado 100 varas al Este del Cementerio, calle pavimentada, luz, agua abundante, 25 varas de frente por 100 de fondo. Se vende todo o parte del mismo. Nicolás Montero B. Tel. 2778. Oficina tras la Soledad.

VENDO CASA moderna en Barrio México. ₡ 90.000.00. Informes: Teléfono 6543.

VENDO LOTE CENTRICO DE ocasión, 3.000 varas cuadradas, río al fondo, propio para industria, en los alrededores de San José. Buena agua y luz, carretera camiones Hatillo y Alajuelita. Acepto cambio y resto facilidades de pago. Informes Almacén Ureña. Teléfono 4774.

GANGAS DE ESTA SEMANA EN PANATRA LTDA.

1 Refrigeradora ADMIRAL 11 pies, nueva, ligeramente rayada, rebajada de ₡ 3.900.00 a ₡ 2.900.00.

1 Refrigeradora ADMIRAL, 11 pies, como nueva ₡ 2.500.00.

1 Lavadora Ropa Automática KENMORE, como nueva .... ₡ 1.250.00.

1 COCINA GAS como nueva ₡ 700.00.

1 Juego Comedor ALUMIPLASTIC, tamaño grande, ligeramente usado, rebajado de ... ₡ 1.100.00 a ₡ 700.00.

VEALOS EN PANATRA
Teléfono 4825.

LOTIFICACION MARINES. Zona de gran porvenir, como industrial o residencial. Mediante otras ofertas, haga sus cálculos. 500 varas Autopista Wilson sobre carretera La Uruca-Heredia. Lotes en todos tamaños desde ₡ 15.00 vara. Su futuro está en comprar barato y bueno: Oficina CAAR. Teléfono 1071. Apartado 1231. 50 varas al sur Capilla Seminario.

LOTES en:

EL MIRADOR cerca del Country Club

A 100 varas de PASEO COLON

NACIONES UNIDAS donde está el Nuevo Seminario

EN LA URUCA

y en el BARRIO HISPANO

CON FACILIDADES DE PAGO
Le ofrece Ricardo Sauma D.
Teléfonos: horas de oficina - 3368 después 7059.

TALLERES

TALLER DE SERVICIO VEGA HNOS. - Contiguo al Teatro Ideal - Plaza González Víquez - Teléfono 6340. Reparación general de automóviles. Compramos carros usados.

VARIOS

CARNES CONGELADAS:

Lomos enteros. . .	₡ 3.90 lb.
T-Bone . .	2.85 lb.
Sirloin . . .	3.60 lb.
Hígado en bistecs . . .	2.40 lb.
Carne molida	2.10 lb.
Carne para estofado . .	2.70 lb.
Lengua . .	2.70 lb.
Lengua - Roast beef . . .	2.50 lb.
Carne y hueso	0.95 lb.

LA SEVILLANA
Tels.: 6150-1762-4111
SERVICIO A DOMICILIO

PESQUERA del PACIFICO Ltda. 225 varas norte Mercado Borbón. Teléfono J-1850.

Camarones grandes y pequeños, curvinas en filete y chuletas. Servicio a domicilio.

BAR Y RESTAURANT

Club 21

AHORA

con su nueva administración, atendido personalmente por su propietaria ENEIDA RAMIREZ. Abierto todos los días de 5 p. m. en adelante. Sótano del Edificio Escarré.

Original
BROWNING

ALMACEN JORGE ANDRE

ofrece:

Pistolas. Colt, Walther, Hi - Standard, Star, Bernardelli, Astra, Browning.

Pistolas calibre 22: Walther PPK, Star F. y Target Hi - Standard, Colt, Woodsman Target, Bernardelli Baby, Astra 2000.

Revólveres calibre 22 y 357: Colt, Smith y Wesson, Astra, High Standard, Harington y Richardson, R. G. 10, y belgas Sable.

Además toda clase de rifles 22. Remington 740 en 30/06, checos 30/06, Savage 300.

Escopetas: Browning belgas, - Remington 11/48, Ithaca y muchos más.
Repelente contra insectos Ticks-Off.

75 vrs. sur Hotel Balmoral.

QUIERE PINTAR SU CASA? Le ofrecemos pintura de primera calidad a ₡ 20.00 galón, en aceite y "Latex" Garantizamos calidad. Almacén Pacheco & Cía., S. A. Teléfono 5996. 150 varas sur de Catedral:

Este documento es propiedad de la Biblioteca Nacional "Miguel Obregón Lizano" del Sistema Nacional de Bibliotecas del Ministerio de Cultura y Juventud, Costa Rica.

AVISOS ECONOMICOS

SASTRERIA SOJO

AVISA a su estimable clientela que se pone a sus órdenes en NUEVO LOCAL, 175 varas al Sur del Cine Rex.

CLUBS LANCO

AVDA. CENTRAL
Frente a la Magnolia

DOCTOR VILLALON - Médico Homeópata 150 Sur Colegio Señoritas.

BONITOS REGALOS - Sala comedor, cocina. Juguetes todo el año EL RETORNO. Paseo de los Estudiantes. Tel. 2894.

COLCHONES - COLCHONETAS Y ALMOHADAS DE ALGODON. Precios increíbles. "Nueva Distribuidora" diagonal Prensa Libre.

CAÑERIA

Hacemos toda clase de NIPLES. Contamos con modernísima máquina eléctrica. Surtido completo de accesorios de cañería. FERRETERIA LA MONEDA. JAIME MORALES. Teléfono 4461.

EL MUNDO LTDA.
FABRICA DE ESPEJOS
CRISTALES, SOBRES PARA MUEBLES, VIDRIOS, VIDRIOS DE SEGURIDAD "DE LOG" PARA CARROS GRAN SURTIDO MATERIALES TAPICERIA CALLE 10 NORTE Nº 124 - FRENTE TEATRO ADELA - TELEFONO 5319 SAN JOSE, APARTADO 4188.

Mueblerías y tapicerías. Llegó "FLORESTIN" en todos los colores
LIZANO
Frente a Almacén "Koberg"

SOMIERS - REPARACIONES — Recogemos y entregamos el mismo día — Luxor Tels. 7170 - 3108

LAXANTE 66
para el estreñimiento
De venta en todas las Boticas
Distribuye Farmacia Iris Ltda.

OLÉ
es el jabón creado para usted

DISTRIBUIDORA PANAMERICANA
Ap. 2294 Tel. 1373

SUS UÑAS también merecen ser esmaltadas con
Danalak
El esmalte perfecto por su brillo inigualable y su duración excepcional.

ALMOHADAS DE RESORTES A ₡ 30.00
Suaves - Frescas - Eternas
Colchones Luxor
Tels. 7170 - 3108

COLCHONES — Los reparamos - Recogemos y entregamos el mismo día. — Luxor. Tels.: 7170-3108.

RIFLES PARA VENDER — Al mejor precio de plaza.
Rifles Remington Cal. 22 L. R. de 1 tiro, 5 tiros, 10 tiros y 15 tiros, automáticos y semiautomáticos. La última novedad en rifles Remington todo de nylon modelo 66. No se quiebra, no se rompe, varillas para rifles, fajas de tiros de todos los calibres, cartucheras, tiros U en cualquier cantidad.

Encandiladoras, Focos y Pilas Winchester.
Binóculos Meopta y Taiyo.
Toda clase de cuchillería alemana Solingen.
SCRIBA & GONZALEZ Avenida Central Frente Banco Central en construcción.

DR. JOAQUIN SAAVEDRA
Médico - Cirujano
Premio Extraordinario España
RAYOS "X"
Consultas: de 7 a 12 m. y de de 2a 6 p.m. de lunes a sábado Teléfono 4617. - 100 varas este Cía Fuerza y Luz.

FABRICA DE ESPEJOS
EL MUNDO LTDA.
ACABAMOS DE RECIBIR MOLDURAS Y ESTAMPAS A LOS PRECIOS MAS BAJOS DE PLAZA. CONSULTENOS. — FRENTE AL TEATRO ADELA. TELEFONO 5319 — APARTADO 4188.

Jabón Limpiador en general. De efecto seguro
CENTINELA
Lava sin sudor
Cuesta una bagatela.

CALENTADORES PARA BAÑO abonos fáciles, instalados y garantizados, véalos y compárelos. Taller Electro Técnico Fabio Cordero. 325 varas norte Musmanni, teléfono 6117.

OPORTUNIDAD
COCINA GENERAL ELECTRIC

₡ 700.00
como nueva. 3 caloríferos y horno, verla "COCINAS AMERICANAS", 5ª Avenida, calles 8 y 10. Teléfono 3938.

OPTICA SAUMA
100 vs. Sur y 50 al Oeste de La Cañada.

Especialidad y entrega inmediata a recetas médicas y del Seguro Social.
Tel. 2565 — Apdo. 1601

LA MEJOR BOLA

Distribuidores Exclusivos
M-27
Apartado 2381

Fíjese en los precios de la gran Carnicería "SAN BOSCO" en el corazón del Mercado Central y compare

Roast-beef a	₡ 2.50	lb.
T-Bone a . .	2.75	"
Sirloin a . .	2.75	"
Hígado a . .	2.40	"
Riñones a .	1.20	"
Sesos a . . .	1.80	c/u.
Lengua con raíz a .	2.00	lb.
Mondongo limpio a	1.00	"
Mondondo corriente a	0.90	"
Carne molida a . .	1.80	"
Carne para estofado a	2.20	"
Carne y hueso de 1ª a .	0.95	"
Lomo de ¼ en adelante a . . .	3.20	"
Lomito de ¼ en adelante a . . .	4.00	"
CARNE SALADA ESPECIAL a	3.75	"
Chuleta de cerdo a .	3.20	"
Costilla de cerdo a .	2.80	"
Pasta de cerdo a . . .	3.20	"
Chorizo puro cerdo a . .	3.00	"
Chorizo 50/100 cerdo a . . .	2.00	"
Manteca puro cerdo empacada a . . .	1.75	"
Chicharrones calientes todos los días a . .	3.50	"

TERNERO ESPECIAL DE PRIMERA CLASE y Embutidos de toda clase.

Por qué la Carnicería SAN BOSCO vende a tan bajos precios tan buena calidad?

Porque cría y engorda su ganado y los cerdos de raza especial los produce en su granja en San Juan de Dios de Desamparados.

Ventas al detalle y por mayor.
TELEFONO 1323.

LIMPIEZA DE:
Tanques Sépticos
Cloacas
Tubos
Pilas
Desagües y
Servicios Sanitarios
Obstruidos
COSERVI
Teléfono: 4678 - Apartado: 4609

Lección provechosa: la visitante muda

Para algunas damas y damitas que simpatizan con las doctrinas comunistas particularmente en el medio intelectual, quizá constituya algo muy digno de atención, y de lo que puede obtenerse una lección provechosa, el silencio que ha seguido por todas partes a la señora de Kruschev durante el viaje de los esposos Kruschev por los Estados Unidos. La señora llamada Nina ha sido, a lo largo de todo el recorrido, ni más ni menos que una visitante muda, como si se empeñase inconscientemente en demostrar que, contrario a lo que placenteramente se piensa en algunas partes, la mujer en el mundo soviético carece, si no de ideas, al menos de un natural derecho a expresarlas.

Esto contraría la feliz suposición de que bajo el sistema comunista la mujer ha alcanzado un grado superior de libertad y capacidad intelectual que le permiten manifestarse en todas partes con desenfado, optimismo y seguridad.

Parece que la novelística soviética, trabajo de imaginación al fin, aunque se reduzca a pregonar los portentos del maquinismo, la potencia creadora del realizador de planes estatales y la constancia, bovina por la forzada, del trabajador ruso, ha confinado también a la novela la libertad y la capacidad intelectual de la mujer soviética, inventando heroínas que realizan brillantes análisis en largas parrafadas, y que comparten con el hombre la felicidad y el poder.

El silencio de Nina es muy significativo, desde luego que no puede ni por asomo adjudicársele un motivo político. La mujer, eterno y perfecto ejemplo de minetismo, es siempre dueña —por lo menos en el mundo occidental— de todas las situaciones. Se adapta a las exigencias de la política o de cualquier disciplina tan rápidamente como nadie, y sabe coordinar su papel, magistralmente, con cualquier papel complicado que desempeñe su marido. Solo las restricciones propias de la disciplina y las costumbres pueden inhibirla de mostrar su talento y capacidad, máxime cuando puede emplear la gentileza y la gracia en las ocasiones en que su aptitud intelectual no basta para conquistarle un éxito total.

Esto equivale a admitir que la esposa soviética no representa para nada un papel importante ni brillante en la vida individual e institucional de Rusia. Quizá sea la única verdad que toda la libertad alcanzada por la mujer soviética se refiere únicamente a la libertad para sacrificarse abnegadamente en el trabajo material, y que su condición de líder tan limitada que no alcanza a perfilarse, como se perfila en el mundo libre, por medio de la participación femenina en todas las tareas y actividades que hace mucho tiempo dejaron de estar monopolizadas por el hombre.

PERSPECTIVAS CERRADAS PARA EL AVANCE FEMINISTA

Por lo poco q' puede apreciarse la mujer rusa sigue estancada en el proceso de su desarrollo, particularmente en sus relaciones y actitud hacia el marido. Continúa siendo, no la colaboradora espontánea sino la sierva del varón, sumisa, tranquila y dócil, que va por todas partes tras él, envuelta en un silencio que no alcanza siquiera a ser aprobativo. No ha llegado todavía hasta ella la voz liberadora del evangelio cristiano, menos la tendencia revolucionaria del pensamiento moderno en cuanto a la mujer. Y es porque una doctrina hecha toda de negaciones, una filosofía que toma al hombre en su condición más rudimentaria, no puede ser permeable a las nuevas corrientes ni hacer excepción alguna con la mujer, y ha de someterla también a una disciplina primitiva, ruda, invariable, que la retrotrae a las épocas más lejanas de la historia humana.

Ninguna mujer que acompaña a su marido a alguna parte puede guardar un silencio tan extraño como el de la señora Kruschev, que si no es motivado por la política tampoco se origina en la altivez, el orgullo o un agudo sentimiento de superioridad, único caso en que el silencio femenino cobra la solemnidad y valía de un monumento. Pero en una nación de proletarios no se concibe una mujer así, y esto también, por consiguiente, queda descartada al razonar las causas de tal actitud.

La única verdad que asoma entonces es el despotismo. En Rusia el único con capacidad y derecho para hablar y pensar es "el jefe" en turno. Un "jefe" omnímodo, férreo y omnipotente, que exhibe su poderío lo mismo en la conducción de la vida doméstica que en la conducción de grandes multitudes.

Esta atmósfera naturalmente cierra toda perspectiva a los progresos del feminismo. El entusiasmo femenino tiene que admitir forzosamente que Rusia no constituye ninguna posibilidad ni inspiración para el progreso y la consolidación de los ideales femeninistas.

Limón al día

El Gobernador de la Provincia, Lic. Hernán Víquez, y el Ingeniero residente Carlos E. Jiménez, asistieron hace pocos días a una sesión en la Corporación Municipal de Siquirres. Los Regidores hicieron a ambos funcionarios preguntas de mucho interés que hace tiempo tenían alentando. Se planteó también la necesidad de construir una escuela en Moravia de ese lugar.

OTRA VISITA A SIQUIRRES

El Ing. Alfredo Paredes y otros vecinos de Madre de Dios visitaron Siquirres acompañados de funcionarios de la Junta de Educación. Los vecinos se hicieron presentes en una sesión Municipal para exponer la necesidad de un pasadizo a lo largo del puente del Ferrocarril. El Gobernador Víquez, que estaba en la sesión, prometió hablar del asunto con el Gerente de la Northern W. C. Averre.

PUERTO VIEJO: GRAN FUTURO

En Puerto Viejo de Limón ha comenzado a producirse gran movimiento. Los productos que están siendo sacados de Talamanca convergen todos hacia aquí y la vieja planta marina se reanima más de lo que había esperado. Es muy posible que en el futuro las cosas tomen aun mejor cara.

ZONAS DE CONTROL Y CIRCUITOS DE TRANSITO EN AEROPUERTOS

La Junta de Aviación Civil y la Dirección General de Aeronáutica del Gobierno de Costa Rica han establecido Zonas de Control y Circuitos de Tránsito alrededor de los aeropuertos de El Coco y La Sabana los cuales entrarán en vigor a partir del 15 de noviembre.

El establecimiento de Zonas de Control y de Circuitos de Tránsito en nuestros dos principales aeropuertos obedece principalmente a razones de seguridad. Mediante las nuevas regulaciones no solo se otorga mayor seguridad a los pasajeros y a los tripulantes de las naves aéreas, sino que se acelera también el tráfico aéreo que es tan importante para nuestro país.

Según estimaciones hechas, más de 600 personas llegan diariamente a ambos aeropuertos. En esta cifra no se incluyen los pasajeros en tránsito de los vuelos internacionales que permanecen unos pocos minutos en El Coco.

Una Zona de Control es un espacio aéreo que se extiende hacia arriba desde la superficie terrestre. Dentro de esa zona los aviones pueden ser controlados desde la torre de control. En San José, las Zonas de Control se extenderán hasta 6.000 pies de altura desde el nivel del mar, lo que equivale a unos 2000 pies desde el nivel de los aeropuertos El Coco y La Sabana.

Las aeronaves que despeguen o aterricen en cualquiera de los dos aeropuertos mencionados deberán someterse también a las regulaciones que establecen los Circuitos de Tránsito.

El establecimiento de las Zonas de Control y de los Circuitos de Tránsito sigue las recomendaciones de la Organización Internacional de Aviación Civil de la cual forma parte Costa Rica.

La preparación de todo lo relacionado con tales medidas de seguridad aérea estuvo a cargo de la Dirección General de Aeronáutica, cuyos miembros contaron con la cooperación del señor Robert Behal, especialista de la Agencia Federal de Aviación de los Estados Unidos, cuyos servicios fueron facilitados a nuestro país por el programa de asistencia técnica del Punto Cuatro en Costa Rica.

Las disposiciones sobre la materia se han impreso en un folleto en el que se incluyen mapas y diagramas. El texto está en inglés y en español, pues se distribuirá tanto a los pilotos locales como a los pilotos de las naves aéreas internacionales.

La edición del folleto contentivo de tales disposiciones reguladoras fue preparada en el Instituto Geográfico Nacional. Además se agregará un mapa pictórico de las condiciones meteorológicas requeridas para efectuar los así llamados Vuelos Visuales.

CRUCIGRAMA

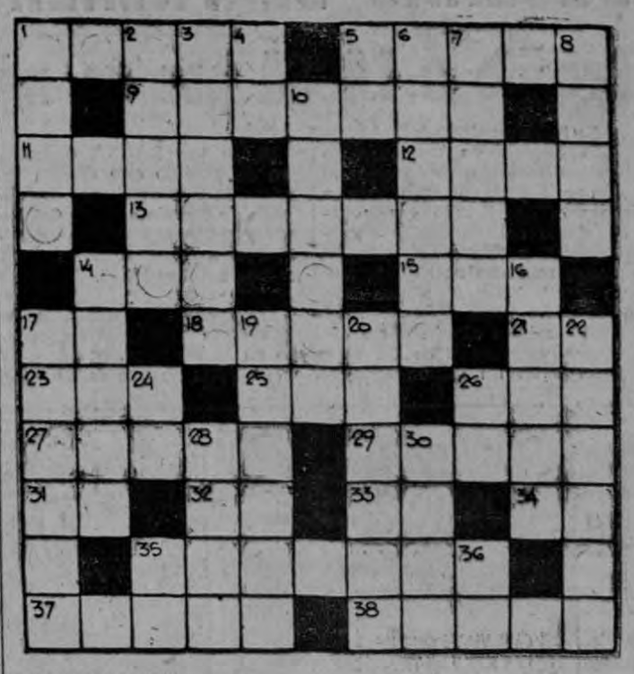

HORIZONTALES:—

1—Piedra superior de un arco
5—Pompa, ostentación
9—Isla italiana
11—Uno de los hijos de Adán y Eva
12—Resultado del trabajo o de la acción
13—Dícese de la parte de atrás de algo
14—Dios germánico
15—Conjunción distributiva
17—Artículo determinante. Fem.
18—Os atreveis
21—Símbolo químico del ilinio
23—Dios de los mahometanos
25—(Eugenio D') crítico y filósofo catalán nacido en 1882
26—Piedra consagrada del altar
27—Barrica
29—Tarea
31—Sufijo aumentativo
32—Hice don de algo
33—Existe
34—Conjunción copulativa
35—Suavizar, atemperar
37—Estado de espíritu
38—Loco, demente

VERTICALES:—

1—Grupo familiar
2—Combinación de hierro y carbón
3—Embarcación a vela
4—Terminación de infinitivo
5—Una de las tres virtudes teologales
6—Que tiene mucha edad. Plural
7—Gusto. Sensación que producen en el paladar los alimentos
8—Rezan
10—Desagotar un terreno anegadizo
14—Parte posterior del pie
16—Garza real, ave
17—Madre de Apolo y de Diana
19—Que tiene solidez
20—Dícese de quien habita en una isla
22—Alerce y árbol
24—Forma que toma el prefijo A antes de vocal
26—Preposición que indica alejamiento
28—Comarca de Arabia
30—Exponer al fuego un alimento para hacerlo comestible
35—Nota musical
36—El sol entre los antiguos egipcios.

(Solución al anterior)

EL MERCADO CENTROAMERICANO ANALIZADO POR CEMLA

Integración industrial de Centroamérica

Noticias procedentes de El Salvador a principios de octubre, informan que se efectuará a fines del mes en curso, la primera reunión de inversionistas centroamericanos bajo los auspicios de la Organización de Estados Centroamericanos y el Comité de Cooperación Económica del Istmo Centroamericano. La primera reunión de los inversionistas de la región tendrá lugar en San Salvador del 27 al 31 de octubre del año en curso.

Dicha reunión tratará tres problemas fundamentales: 1) el Mercado Común Centroamericano, que consiste en la eliminación de las barreras aduaneras al comercio entre los países de la región y en la adopción de un arancel común con respecto al resto del mundo; 2) las posibilidades de inversión industrial, mediante las cuales se tratará el problema de la ampliación de las industrias, mediante las cuales se tratará el problema de la ampliación de las industrias existentes y de las que podrían establecerse de inmediato con base en un mercado de alcance centroamericano; 3) problemas del intercambio comercial, respecto a los cuales la iniciativa privada centroamericana dará su opinión en cuanto a las medidas que deberían adoptarse para intensificar el intercambio comercial de la región.

Es este un esfuerzo de los cinco países del istmo para consolidar gradual y progresivamente los respectivos mercados nacionales de la región, así como para establecer nuevas fuentes de ingreso y empleo que aumenten el nivel de vida de la población (Boletín del CEMLA, 10 de octubre de 1959).

LE ROGAMOS SU ATENCION: La vacuna oral, no ha causado ninguna enfermedad en los países donde se ha usado. Más de un millón de personas la han tomado sin ningún contratiempo.

NO SE QUIEBRE LA CABEZA
APRENDA EL IDIOMA INGLES POR NUESTRO SISTEMA ¡LOGICO!

Olvídese de los métodos complicados de antaño. Aprenda INGLES, en unos cuantos meses y sin esfuerzo. No se requieren conocimientos de gramática. Basta saber leer y escribir. El idioma INGLES ofrece magníficas oportunidades a HOMBRES Y MUJERES. Aproveche sus horas libres y aumente el radio de sus actividades.

Con su curso Ud. recibe:
25 Lecciones
50 Suplementos
30 Audiciones Fonográficas
1 Diccionario de bolsillo

HEMPHILL SCHOOLS 1556 W. Washington Blvd., Los Angeles 7, Cal.

GRATIS Solicite este libro ilustrado

Mande este cupón o escríbanos hoy mismo.
HEMPHILL SCHOOLS 2R-IB-10
Ave Central y Calle 1ª, S. José, C. Rica,
Sírvase enviarme GRATIS su libro sobre el idioma Inglés.
Nombre _____ Edad _____
Dirección _____
Población _____ Prov. o Estado _____

Este documento es propiedad de la Biblioteca Nacional "Miguel Obregón Lizano" del Sistema Nacional de Bibliotecas del Ministerio de Cultura y Juventud, Costa Rica.

Campañas de LA PRENSA LIBRE

DECENAS DE FAMILIAS HABITAN TUGURIOS AL FINAL DE LA ZONA DE LA SABANA

Crédito a LACSA por un millón de dólares

Se ha presentado a la Asamblea Legislativa un proyecto de ley para que se autorice al Poder Ejecutivo para que a nombre del Estado y por intermedio del Ministerio de Economía y Hacienda, otorgue fianza solidaria a LACSA, para garantizarle al Banco Nacional de Costa Rica el aval que el mismo otorgue a la indicada empresa para un empréstito de un millón de dólares.

A su vez LACSA otorgará, en documento que deberá revisar la Procuraduría, certificado de prenda a favor del Estado, sobre sus dos aviones - Convair, cuatro aviones C-48, y tres aviones DC-3.

La Compañía LACSA invertirá el producto del empréstito en la cancelación del saldo del crédito de que es fiador el Estado, según ley número 1852, saldo que es por la suma de 128.391.57 dólares, quedando liberado el avión Convair, dado en prenda al Estado en virtud de la citada ley; con el mismo empréstito se pagará el Gobierno los impuestos atrasados, por casi un millón de colones; y se comprarán las acciones q' posee el Instituto Costarricense de Turismo, de la empresa - LACSA.

En el extremo suroeste de La Sabana hay una fila larga de tugurios apretujados unos contra otros, en los cuales habitan varias decenas de familias cuyos ingresos mensuales son muy bajos.

EXAMEN DE LOS TUGURIOS

Estos tugurios, que todos conocemos por haber pasado a su par en tren o por la carretera a Santa Ana, si por fuera se ven deteriorados, feos e insalubres, una vez que la persona los penetra, se encuentra con un cuadro verdaderamente conmovedor.

LA INCOMODIDAD reina por doquier. Los cuartuchos son pequeños, bajitos y en su mayoría llenos de rendijas. La humedad reina en estas covachas. En cuanto al aseo, baste decir que no existe un retrete propiamente dicho. Hay dos pilas bajitas, pequeñas e insuficientes para lavar la poca vestimenta que tiene esta gente.

HACINAMIENTO sobre todo de niños, es la tónica descriptiva de estas cuevas donde se ve precisado a vivir el ser humano. Son muchos y en pésimas condiciones.

LA TRATA DEL TUGURIO, por supuesto, como en la mayoría de los casos: estos tugurios tienen su propietario particular que se encarga de explotarlos. Jamás les hace mejoras y cobrando por ellos sumas proporcionalmente muy elevadas para las entradas de la familia.

SEÑORAS EMBARAZADAS habitan en estas casas, sin ninguna condición higiénica lo que pone en grave peligro sus propias vidas y las de los niños en gestación.

VIEJECITAS: se encuentran habitando estas covachas, muchas señoras de edad avanzada, que da lástima verlas en esa situación.

PELIGROS: para los niños existe el peligro constante del tren. Pasan rápidamente por la vía y en más de una oportunidad ha habido que sostener a un niño que iba a perecer en un accidente ferroviario.

LAS GENTES, se notan amables, serviciales y muy tratables. Tienen la esperanza de que se les ayude en alguna forma para salir de esa situación tan humillante.

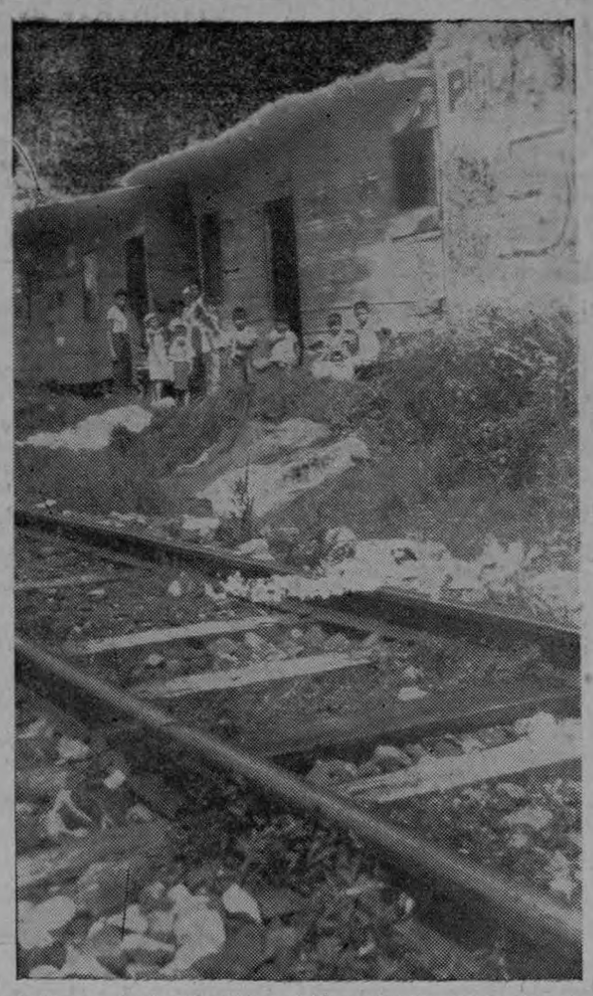

A la par de la vía férrea están estos tugurios, que son un peligro para más de 75 niños. A cada rato pasan los trenes a gran velocidad y las madres se quedan espantadas cuando suenan las ruedas pesadas del tren.—No hay aceras, ni desagües. Estos tugurios están situados frente al Colegio La Salle, al final de La Sabana.—Las casuchas las explota como negocio un casero, que las construyó sin jamás repararlas, ni hacerles mejoras

Niños miserables, sucios, desnutridos, esperan una especie de redención social a tiempo, antes de que sus vidas se agoten y sus cuerpos se marchiten. Su único juguete es el barrial y las piedrecitas del suelo... El tugurio es el palio que los cubre. Porvenir incierto, presente angustioso y desesperante. Muchas veces quedan solitos, mientras la madre lucha con el mundo para obtener un mínimo ingreso con qué mantenerlos

JULIETA

EGOISTO

TRIUNFO

DOÑA LALA

AS SOLAR

OTROS MUNDOS

ADAMSON

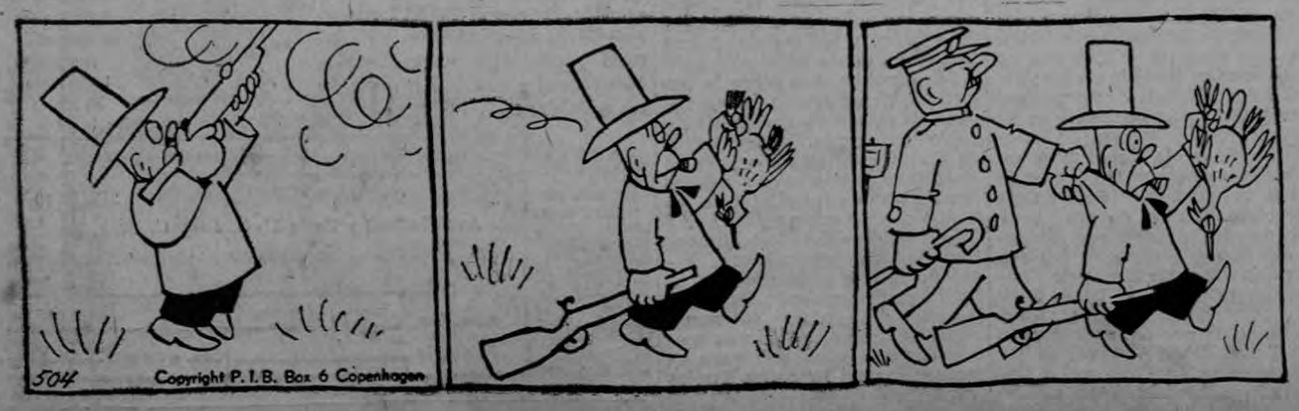

459 CAMAS TENDRA EL HOSPITAL DE NIÑOS CUYA CONSTRUCCION SE INICIARA PRONTO

En breve se iniciarán los trabajos de construcción del nuevo Hospital Nacional de Niños, al haberse adjudicado la licitación a la firma costarricense de constructores EDICA LTDA., que presentó la más baja oferta por un monto total aproximado de 14 millones de colones.

De acuerdo con el plazo establecido por la firma constructora a la que se le adjudicó la licitación, el nuevo y soberbio edificio del Hospital Nacional de Niños estará concluido 28 meses después de iniciados los trabajos.

Fueron varias las ofertas que se presentaron para construir el hospital, suscritas por firmas constructoras nacionales y extranjeras. Todas esas ofertas fueron objeto de un estudio cuidadoso por parte de un comité nombrado por la Junta de Protección Social de San José y del cual formaban parte los Ingenieros Ricardo Herrera, Carlos Saborío y Donald Neubauer y el autor del proyecto el arquitecto hospitalario Peter Pfisterer de la Misión de Operaciones de los Estados Unidos (Punto Cuatro) en Costa Rica.

En el aspecto legal, el comité contó con la asesoría de los licenciados Miguel Blanco, Rafael Carrillo y Alfredo Zúñiga.

Después de estudiar las ofertas, el comité presentó sus recomendaciones al Comité Pro-Construcción del Hospital Nacional de Niños que preside el Dr. Carlos Sáenz Herrera, que a su vez las trasladó a la Junta de Protección Social de San José.

Con base en esas recomendaciones, la Dirección General de Asistencia Médico Social adjudicó la licitación a la oferta presentada por la firma EDICA.

El nuevo Hospital Nacional de Niños, que vendrá a satisfacer una de las necesidades más sentidas del país, tendrá una capacidad de 459 camas. El edificio constará de sótano y de cinco pisos.

La construcción del Hospital se financiará con un préstamo de dos millones de dólares otorgado por el Gobierno de los Estados Unidos bajo condiciones sumamente favorables. Además, se agregarán a ese préstamo aportes de importancia por parte del Gobierno de Costa Rica y donaciones populares recogidas por la Junta de Protección Social de San José, bajo cuya administración estará el nuevo Hospital.

Otorgada la licitación para su construcción, quedan todavía pendientes las licitaciones para el suministro de equipo y enseres del nuevo Hospital licitaciones se presentarán en su oportunidad, pues la preparación de los carteles demanda un trabajo extraordinario.

En el terreno donde se levantará el Hospital Nacional de Niños, situado frente al Paseo Colón, contiguo al Asilo Chapuí, ya se han realizado algunos trabajos preliminares. Uno de ellos es el desvío de la acequia Lentisco que atraviesa toda el área hospitalaria, trabajo que realiza la firma ECA. El otro se refiere a la construcción por parte de la Municipalidad de San José de un nuevo ramal de aguas negras, de gran profundidad, que servirá al nuevo Hospital.

La supervisión de los trabajos de construcción del Hospital estará a cargo de la firma de Ingenieros Herrera, Noakes y Naubauer.

Conmemoración del Día de las Naciones Unidas

El próximo domingo 25 de octubre, a las 4 p. m. en el salón ubicado en calle 22 Nº 287 esquina de Ave. 4ª (Diagonal Botica San Bosco) se efectuará una interesante Conferencia Pública ,organizada por la Asamblea local Esp. de los Baha'ís de San José, para conmemorar el Día de las Naciones Unidas (14 aniversario de la fundación de las Naciones Unidas).

La conferencia estará a cargo del Presidente de la Asociación Costarricense Pro-Naciones Unidas, Diputado Prof. Eduardo Trejos Dittel, y el tema que desarrollará será: "Significado del Día de las Naciones Unidas", durante cuyo desarrollo hará resaltar los propósitos fundamentales que animan a esta Organización Mundial y el esfuerzo colectivo más importante realizado por las Naciones Unidas para lograr un mundo en el cual todos los hombres puedan vivir en paz y lograr un mayor bienestar.

Los organizadores invitan cordialmente al público en general y muy especialmente a las directivas y miembros de las organizaciones no-gubernamentales, a asistir a esta conferencia para conmemorar el Día de las Naciones Unidas.

Este documento es propiedad de la Biblioteca Nacional "Miguel Obregón Lizano" del Sistema Nacional de Bibliotecas del Ministerio de Cultura y Juventud, Costa Rica.