Estimable joven dama cumple años

Doña OLIVITA ZAMORA SALAS DE MADRIGAL

Complacidamente publicamos la fotografía de la estimable joven dama doña Olivita Zamora Salas de Madrigal, cuya fecha de natalicio ha celebrado en medio del cariño de su familia y contando con la simpatía de sus numerosas amistades.

Al saludarla y felicitarla en forma atenta, le auguramos lo mejor en asocio de su esposo e hijito.

Distinguidos viajeros de EE. UU.

Hoy llegaron procedentes de Estados Unidos de Norte América, el señor H. N. Van Nostrand, Vicepresidente de The S. E. Massengil Company, prestigiosa Casa Exportadora de los Estados Unidos y el señor José Ruiz, Gerente de Ventas de la misma firma.

LA PRENSA LIBRE se complace en presentarles un atento saludo de bienvenida a los distinguidos visitantes y les augura una agradable permanencia y muy buen éxito en Costa Rica.

para VIVIR MEJOR . . .

Alimóntese Mejor con Leche en Polvo NIDO.

Los niños necesitan un alimento que les proporcione las vitaminas y sales minerales requeridas por su organismo. Un buen vaso de leche ayuda a recobrar las energías, elimina el cansancio y predispone al optimismo y al buen humor.

La Leche en Polvo NIDO contiene todos los elementos nutritivos de la mejor leche fresca. NIDO es más pura, más fresca, más sabrosa. NIDO es la leche más indicada para conservar la salud.

Para vivir mejor es necesario alimentarse mejor y NIDO alimenta más. Empiece hoy mismo a vivir mejor con . . .

LECHE EN POLVO NIDO

PURA • RICA . . . Y QUE SABROSA!

Doña Ester Troyo vda. de Ibarra

Veía la luz del mundo el 24 de junio 1879, en un hogar modelo de virtud, doña Ester Troyo Gómez, cuyo hogar había fundado con el recordado caballero don Camilo Ibarra C., contando con la estimación de todas sus amistades. De sus progenitores don Domingo Troyo Rojas y doña Mercedes Gómez de Rojas, heredó lo noble y lo moral. Con tan valiosos elementos éticos, había de formar a sus hijos. Llenó pues, a satisfacción, su vida; y sin alardes de ningún género, cumplió de la mejor manera posible con los preceptos fundamentales de nuestra religión, ganando para sí y para los suyos, prestigio y la más alta consideración.

Esta matrona ejemplar falleció el día 20 de octubre de 1959, a la edad de 80 años.

LA PRENSA LIBRE les hace llegar sus sentimientos de pesar a sus hijos doña Emilia Ibarra vda. de Bejarano; doña Lía Ibarra vda. de Campos; don Luis y doña Arabela de Segura, nietos y demás familiares.

Doña Ester T. vda. de Ibarra

Deceso de Dª Rosa Chavarría García

La venerable matrona doña Rosa Chavarría García entregó su alma a Dios, ayer domingo, 25 de octubre de 1959.

Bondad infinita en su alma, caridad, religiosidad, costumbres sobrias, fueron el marco de su corazón de oro.

LA PRENSA LIBRE informa este sentido fallecimiento y les expresa su condolencia a su hijo don Rafael Angel Chacón - Chavarría y demás familiares.

EL SANTO DE MAÑANA
27 de octubre

SAN FLAVIANO

El culto y noble joven Flaviano era diácono de Cartago. Fue preso y atormentado durante varios meses hasta que le llegó la orden de presentarse al juez. Con toda libertad y valentía declaró que era diácono.

Muchos amigos y condiscípulos suyos que eran gentiles estaban presentes en el pretorio, con deseo de ayudarle.

Flaviano murió siempre mártir, lleno de gozo, recomendando la caridad mutua entre los hermanos y dejó dicho que Luciano era el más digno de suceder a Cipriano en el gobierno de la Iglesia de Cartago.

Estreñimiento cede a Nujol

LAXANTE NATURAL y LUBRICANTE INTESTINAL

Tengo interés en colocar rápidamente

₡ 200.000.00

sobre propiedad urbana — Comisión módica
FRANCISCO CHACON ARIAS
— Teléfono 4210 —

Murió doña Julia Vieto G. de la Guardia

El 25 de octubre o sea ayer domingo, dejó de existir en Panamá, la distinguida y estimada dama doña Julia Vieto G. vda. de De la Guardia, a quien tanto aquella sociedad como la nuestra, tuvieron en gran aprecio, por las excelentes prendas personales que la adornaron.

LA PRENSA LIBRE le hace llegar su condolencia a su hermano don Pedro Vieto Guardia y demás familiares.

Recetario doméstico

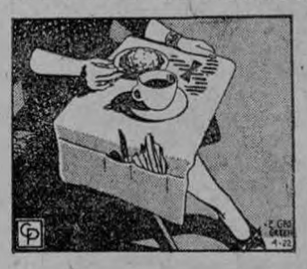

Deseo charoles baratos para el servicio personal? Haga individuales extra largos equipeles las extremidades con bolsillos para colocar los cubiertos y servilletas y cosa al revés, para insertarle una lámina de masonite liviana.

ACNÉ JUVENIL

Líbrese de esos feos barros, granos y espinillas que le hacen impopular. Luzca un cutis claro, limpio y lozano con el uso diario del

UNGÜENTO Y JABÓN BLANCO Y NEGRO

Mejore el SABOR de sus sopas!

Le falta "algo" a la sopa? . . .
Para obtener un sabroso y sustancioso caldo-base, sazone siempre con Cubitos MAGGI son mágicos!

CUBITOS MAGGI Para Sazonar Para Consomé

Cuando le interese lucir mucho más bella...

El maquillaje "Touch-and-Glow" es para Usted.

Su rostro no lucirá excesivamente maquillado . . . su cutis resplandecerá con el delicado reflejo natural de juventud . . . ! y ese es el semblante perfecto! Utilice el líquido solo para obtener un aspecto fresco . . . el polvo facial armonizante para obtener un acabado mate de fina transparencia. Para retoques rápidos, use el polvo comprimido "Touch-and-Glow" del mismo tono.

'Touch-and-Glow' de Revlon

MAQUILLAJE LIQUIDO, POLVO FACIAL, NUEVO POLVO COMPRIMIDO EN TONOS QUE ARMONIZAN CON SU CUTIS.

—YA RECIBIMOS—

LAMPARAS
para mesa, de cerámica italiana, decoradas a mano.

PAÑOS Y ALFOMBRAS
para baño, "MARTEX" surtido completo de colores en numerosos estilos.

GENEROS
para forrar muebles, colores y estilos muy modernos.

MARQUISETTE
de algodón, y de nylon, blanco y en colores.

GENEROS LISOS PARA CORTINAS
en todos los colores, varias calidades.

CRETONAS
desde ₡ 4.50

ALFOMBRAS
de algodón desde ₡ 14.00.

INDIVIDUALES PLASTICOS

FUNDAS PARA VASOS

AZAFATES
de metal, de todo tamaño y precio.

CANASTAS PARA ROPA
varios tamaños y colores.

ESCURRIDORES PARA PLATOS
surtido completo.

CANDELAS
de muy variados y novedosos estilos, en todos los colores.

Recuerde que "sólo" en el GRAN BAZAR LA CASA encuentra usted "todo" lo que necesite para su casa.

Gran Bazar La Casa
GIL, S. A.

Este documento es propiedad de la Biblioteca Nacional "Miguel Obregón Lizano" del Sistema Nacional de Bibliotecas del Ministerio de Cultura y Juventud, Costa Rica.

CARTAGINES ELIMINO A SAPRISSA

Este joven sabe lo que necesita . . . su bolígrafo debe funcionar eficientemente todo el día, todos los días. Por eso usa el maravilloso Parker T-BALL! La tinta fluye al instante . . . sin fallas o líneas borrosas. Y continúa escribiendo pareja y suavemente!

LA EXCLUSIVA BOLA POROSA DE PARKER
Tiene una superficie que produce tracción sobre el papel. Miles de diminutas celdas se llenan con tinta produciendo una escritura uniforme.

Bolígrafo T-Ball de Parker

UN PRODUCTO DE THE PARKER PEN COMPANY

9-8414 S

Argentina concurrirá a Sudamericano en Guayaquil

BUENOS AIRES, 25 (UPI).— La Asociación del fútbol argentino acordó ratificar su concurrencia al Campeonato Sudamericano extraordinario que se disputará en Guayaquil, pese a la comunicación recibida anoche de la Federación ecuatoriana anunciando que el certamen comenzará el 29 de noviembre, en lugar del 6 de diciembre, como se había proyectado originalmente.

El certamen oficial argentino concluirá apenas una semana antes de la iniciación del torneo sudamericano, lo que hace temer a la A. F. A. que tendrá que concurrir a la competencia con jugadores agotados por el prolongado campeonato local. Sin embargo, ante las razones de organización alegadas por la Federación ecuatoriana, la A. F. A. dispuso aceptar la nueva fecha, pero solicitar que se aplace por algunos días el primer partido del equipo argentino en Guayaquil.

CARTAGINES—SAPRISSA

Ya tenemos al Campeón y al Sub-campeón de Liga, eliminados de la Copa en su primer y único partido en este torneo. Así es la Copa y así hemos de aceptarla, con sus sorpresas, desengaños y alegrías, aunque a muchos les duela y no den al torneo la importancia que indudablemente tiene.

Estos partidos coperos no tienen nada de común con los que nos ofrece la Liga y si como en este primer año, las eliminatorias se realizan a un solo encuentro, razón de más para dedicar a él toda esencia y potencia con que se cuenta.

Y esto sin duda alguna fue lo que ayer le faltó al Saprissa; esencia futbolística y potencia física, para hacer frente a tan decisiva empresa, en la que se jugaba nada menos que el ser o no ser en la competición.

Distó tanto el cuadro morado de ser el de las grandes jornadas, que no fue ni sombra del equipo de los partidos medianos, para presentársenos definitivamente como un grupo de futbolistas sin color ni sabor.

Para esta clase de partidos se necesita algo más de lo poquísimo que ayer exhibió el Saprissa como equipo de futbol y si el acierto no acompaña al intento, por ese imponderable que existe en deporte que se llama rival, debe ponerse cuando menos en ese intento el coraje y la voluntad que cubra con decoro la falta de éxito.

Muy pronto se descorazonaron los muchachos morados, al ver la forma incómoda para ellos, en que se desenvolvían sus oponentes. Dominaron territorialmente en la mayor parte del encuentro; eso sí; pero quizá este dominio se debiera más bien al planteamiento táctico del contrario que a sus propios aciertos o iniciativa.

De nada les sirvió este dominio, pues no se buscó sacarle provecho con el ahínco, la inteligencia y el entusiasmo debidos. El juicio crítico de cada uno de los jugadores morados, nos llevaría a una enojosa labor y por demás intrascendente a estas alturas. Bástenos pues decir que el cuadro no rindió en ninguna de sus líneas, lo que de sus componentes cabía esperar.

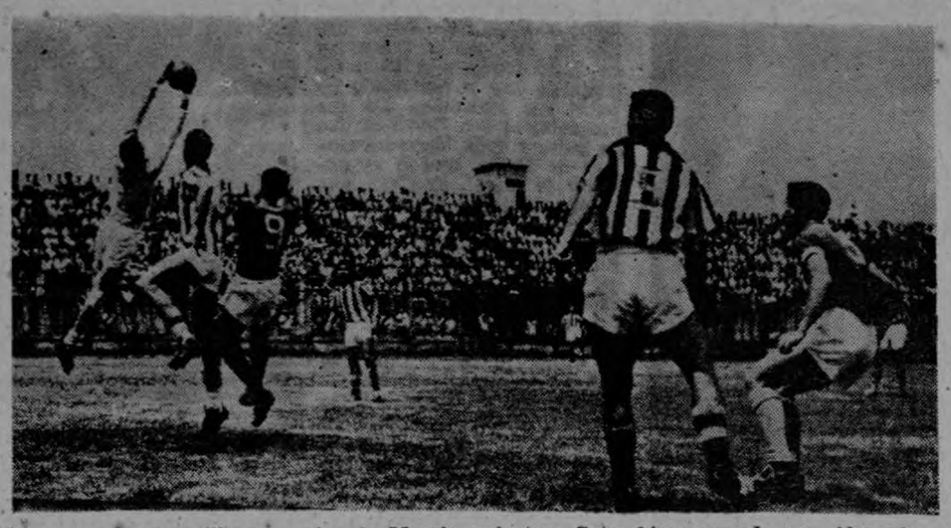

Meneses para con estilo un centro de Marvin, mientras Cuty, bien marcado por Alvarado no puede intervenir. Miguelito Cortés está también a la expectativa, alejado de su zona intermedia, donde no se encontró a gusto ante el marcaje de Cubero.—

BETO ARMIJO EN LA BRECHA.—El Gallego Armijo, dio ayer todo un curso de bien jugar en el difícil puesto de delantero centro solitario. Se movió incansablemente y fue la pesadilla constante de los defensores morados a los que llevó de cabeza en más de una ocasión. Aquí le vemos acosando a Induni, que ha bloqueado bien un disparo de Monge. El encuentro entre Cartaginés y Saprissa, terminó con la victoria de los primeros por dos a cero, quedando así los morados eliminados del Torneo de Copa

UN CARTAGINES COPERO

La definición de copero le cabe perfectamente al equipo de Cartago, a tenor de la forma en que planteó y llevó a cabo este difícil partido. Pretender aceptar el juego franco y abierto ante un enemigo superior técnicamente, hubiera sido tan pueril como funesto y entendiéndolo así, se ordenaron las acciones en la única forma que convenía: Juego a la contra; esto es, ver venir, con un sistema defensivo bien dispuesto por zonas, mientras los volantes retrasados estorbaban cualquier intento de coordinación contraria, para a su vez tener tres hombres adelante con buenas probabilidades de sorprender a la descontrolada y confiada defensa rival.

Y ésta fue la tónica que los locales supieron imponer a lo largo del partido. Un cuarteto defensivo de mucha envergadura y decisión en el que sobresalió la fenomenal actuación del central Alvarado, estupendamente secundado por los laterales Zumbado y Agüero y el portero Meneses. Bien colocado y seguro el cuarto defensa Ruiz, mientras Monge y Quesada hostigaban continuamente al trío atacante contrario y el veterano Cubero se encargaba de no dejar jugar a Miguelito Cortés. Yamil, Armijo y Goñi, quedaban en punta, pero el gallego no se conformaba a esperar balones y trabajaba con denuedo en su busca, para arrancar desde cualquier zona, desplazando una y otra vez a Catato y originando no pocas situaciones de peligro para Induni.

De esta forma, el infructuoso dominio forastero se vio contrarrestado con eficacia por esas filtraciones de Armijo y Goñi que llevaron de cabeza a Hernández y Catato.

Muy bien se desempeñó el cuadro brumoso, salvando con éxito una eliminatoria que sobre el papel no le brindaba muchas posibilidades.

GOLES, ARBITRO Y ALINEACIONES

Desde los primeros minutos presionó el equipo visitante, pero perdiendo brío y profundidad sus atacantes a medida que las líneas defensivas locales fueron cerrándose y Cubero y Quesada, desbaratában todo intento en el centro del campo.

En el minuto 20, Miguelito Cortés no acertó a despejar un balón y se hizo con él Quesada, que rápidamente adelantó al centro. Al encuentro de la bola acudieron Catato y Armijo, sumándose a ellos atolondradamente el portero Induni, que no acertó a hacerse con el esférico, lo que aprovechó inteligentemente Beto para adelantar el cuero e introducirle en la puerta desguarnecida de tiro templado.

La réplica saprissista a este gol se redujo a un buen tiro de Vázquez que Meneses paró con apuros; volviendo el juego a resultar pesado con continuos fuera de juego que acabaron de deslucirlo más.

A los 39 minutos Miguelito Cortés trató de alcanzar un pase profundo de Cuty, introduciéndose entre Monge y Alvarado, pero al ir los dos últimos también en pos del balón dieron en tierra con el pequeño volante morado. Incomprensiblemente —pues no hubo obstrucción deliberada ni mala intención— el señor Umaña ordenó penalty. Catato fue el encargado de ejecutar el castigo, pero muy nervioso chutó al centro de la puerta y su tiro a media altura fue detenido por Meneses.

Empezó el segundo tiempo con la misma tónica que el anterior pero en pleno dominio morado, se escapó Beto Armijo que en fenomenal jugada dribló a tres contrarios para finalmente rematar fuerte por raso, parando magistralmente Induni.

A los 23 minutos, el incansable Armijo se hizo con otro balón y desde muy cerca, cobró un potente tiro que Induni desvió en bonito plongeón. La bola quedó ante la puerta y al acudir Goñi al remate, fue derribado por Memo Hernández. Penalty. El propio Armijo se encargó de lanzarlo, para de un tiro alto y potente marcar el segundo tanto.

Once minutos más tarde aun volvió a marcar Armijo, pero este gol fue bien anulado por fuera de juego del gallego.

Hasta el final el juego transcurrió sin pena ni gloria, destacando el empeño de Alex —muy adelantado— y Valenciano en constante forcejeo con la roqueña defensa cartaginesa.

Salvo el penalty concedido al Saprissa, la labor del señor Umaña nos pareció aceptable, poniendo mucha voluntad en su cometido y señalando con justicia cuantas faltas y fueras de juego se produjeron, que no fueron pocos.

A sus órdenes los equipos alinearon así:

C. S. CARTAGINES: Meneses; Zumbado, Alvarado y Agüero; Monge y Ruiz; Yamil, Quesada, Armijo, Cubero y Goñi. (A los 17 minutos del segundo tiempo Rodríguez entró en sustitución de Yamil).

D. SAPRISSA: Induni; Hernández, Cordero y Sánchez; Cortés y Tulio; Cuty, Marvin, Rojas, Carboni y Vázquez.

(Vivó Gobán entró en el segundo tiempo en lugar de Rojas, pasando a extremo derecho y Cuty al centro. A los 12 y 14 minutos de este segundo tiempo Valenciano y García suplieron a Carboni y Tulio respectivamente).

LO QUE NO DEBE PERMITIRSE

Dos Empresas Radiales instalaron sus equipos móviles detrás de una de las porterías. Durante el encuentro y en forma más acentuada durante el descanso, los potentes altavoces de ambos equipos se enzarzaron en una rara e inadecuada competencia, que provocó los más airados comentarios, no solo del público, sino también de otros colegas que vieron dificultada su labor informativa.

El afán de autopropaganda y de demostrar "al rival" la potencia de sus aparatos llegó a tal extremo, que no se paró mientes en la falta de respeto que suponía para el público y compañeros de labores tan inapropiado desafío, para armar

—(Pasa a la pág. SIGUIENTE)

sólo PAN AM cubre toda

LATINO AMERICA

Vuele a la América Latina en modernísimos Clippers* SUPER 6 y SUPER 7 de PAN AMERICAN.

Para información más amplia vea a su agente de viajes o llame a...

Haga escala en las ciudades que más le interese visitar en Latino América.

PAN AMERICAN ofrece la mayor frecuencia de vuelos a Latino América, todos con Radar.

PAN AMERICAN

LA LINEA AEREA DE MAYOR EXPERIENCIA EN EL MUNDO

Avenida 1a. y Calle 1a. Tel. 42-04 San José

* M. R. PAA. Inc.

XS-15/59-OCO

La Ciencia Reduce Las Almorranas Nuevo Sistema sin Operarlas Quita la Picazón—Alivia El Dolor

Nueva York, N. Y. (Especial) — Por primera vez la ciencia ha encontrado una nueva substancia cicatrizante que tiene la asombrosa habilidad de reducir las hemorroides, quitar la picazón y aliviar el dolor causado por las mismas sin necesidad de cirugía.

En infinidad de casos se han obtenido las reducciones de las hemorroides al mismo tiempo que se ha aliviado el dolor rápidamente y sin dificultad. Pero lo que causa más asombro es que esta mejoría se ha mantenido en casos que han estado bajo observación médica durante un período de varios meses. En efecto, los resultados han sido tan completos que los pacientes han podido llegar a decir: "Las almorranas han cesado de ser un problema!" Estos pacientes sufrían de diferentes tipos de hemorroides, y algunos de ellos padecían de la enfermedad por espacios comprendidos entre 10 y 20 años.

Y todo esto, sin necesidad de usar narcóticos, anestésicos o astringentes de ninguna clase. El secreto estriba en una nueva substancia cicatrizante (Bio-Dyne*) — descubierta por un instituto de investigaciones científicas de fama mundial. Bio-Dyne es muy conocido y se usa constantemente para cicatrizar tejidos dañados en todas partes del cuerpo.

La nueva substancia cicatrizante para las hemorroides se ofrece en forma de ungüento o supositorios bajo el nombre de Sperti Preparation H* y está a la venta en todas las farmacias. Pida supositorios Sperti Preparation H (muy fáciles de llevar consigo) o el ungüento Sperti Preparation H con su aplicador especial.

Este documento es propiedad de la Biblioteca Nacional "Miguel Obregón Lizano" del Sistema Nacional de Bibliotecas del Ministerio de Cultura y Juventud, Costa Rica.

Y ORION A GIMNASTICA ESPAÑOLA

(Viene de la pág. ANTERIOR)

una algarabía de mil demonios, más propio de un turno populachero, que de un recinto deportivo.

No sabemos —ni nos importa— quién tiene o no derecho a esas primicias informativas, pero sí sugerimos a quien corresponda que se ponga coto a tales expansiones, que no están en consonancia, con la seriedad del espectáculo.

●

ORION—GIMNASTICA

En un partido tan gris como la escasa asistencia al Estadio Nacional, el Orión eliminó a la Gimnástica Española de la Copa de Costa Rica, por el resultado final de 3 a 1.

El primer tiempo finalizó sin goles. Ninguno de los cuadros, en realidad hizo nada para merecer un tanto a su favor. Orión y Gimnástica corretearon por la cancha, sin organización ni sentido definido alguno. El Orión lo fiaba todo a las escapadas de Guido Peña y a la pequeña colaboración que podía prestarle un compañero más, siendo en la mayoría de las veces el extremo derecho Quesada. El resto de la línea de vanguardia se quedaba atrás, hasta el punto de que por ejemplo Segreda en muy pocas ocasiones avanzó más allá de la línea de medio campo.

Por su parte, la Gimnástica aplicó antes y después de ir rezagada en el marcador, una táctica absurdamente defensiva. Siempre había cuatro hombres en retaguardia. Villarreal y Rivera se relevaban en cumplir la misión del cuarto hombre defensivo. Y en muchas de las veces ambos se quedaban incrustados entre los defensas. Por este sentido de precauciones extraordinarias sucedió casi siempre que el medio campo no pertenecía a ninguno de los contendientes. Y así no se podían marcar goles, y menos dar un partido que resultase, al menos, regular.

Hubo, durante los primeros 45 minutos algunas ocasiones propicias para ambas delanteras, pero tan escasas que pueden contarse y señalarse como ejemplo inútil de lo que es jugar futbol deslabazado, sin cohesión ni coordinación alguna.

De la monotonía hasta entonces imperante, nos vino a sacar el gol logrado por el Orión, apenas transcurrido un minuto del segundo tiempo. Una falta castigada a Guido cerca del área que, Segreda, de fuerte disparo incrustó en las mallas.

Siguió el Orión atacando y aumentó ventaja. Un nuevo gol, cuatro minutos más tarde. Esto reavivó los ánimos de ambos contendientes y la reacción se produce por el bando hispano, que llega ahora con más frecuencia al área de Montero. Paradójicamente, el hombre más peligroso en el tiro a gol, lo es el veterano Marín que salió en el segundo tiempo en lugar de Ramírez. Marín se luce por su potencia en varios disparos y el atolondramiento de sus compañeros es causa de que el marcador no se mueva. Pero una de las jugadas de Marín dio pie a que se produjera un penalty, que sancionado por el árbitro acortó distancias en favor de la Gimnástica.

Algunos cambios realizados por el Orión tratan de llevar serenidad al cuadro, de forma que se salven los momentos de inspiración gimnástica. Los hispanos tienen varias situaciones infantiles de conseguir un nuevo gol, y los fallos se suceden ininterrumpidamente. De esta forma surga de nuevo la monotonía, que por breves minutos se había salvado.

Guido Peña finaliza por conseguir otro nuevo gol, en jugada de oportunidad y decisión.

LOS GOLES:

Al minuto de reanudarse el juego, Segreda consigue al cobrar una falta el primer gol de la mañana, de potente tiro a media altura. Sancho estaba muy mal colocado y no pudo ni llegar a tocar la pelota.

A los cinco minutos, Guido Peña se incrusta entre los defensas gimnásticos llevándose la pelota con gran acierto. Tras dominar el esférico logra enviarlo de "taquito" a Morales, quien no tiene nada más que disparar para burlar a Sancho.

A los 7 minutos, un tiro fuerte de Marín lo rebota el travesaño. La pelota es rechazada con la mano por uno de los defensas orionistas. El penalty lo traduce Bicho Hernández en el único tanto de los gimnásticos.

A los 33 minutos, Alpízar lanza un fuerte disparo a media altura que el guardameta hispano no puede atenazar. El rebote lo recoge Guido Peña que, oportuno, envía la pelota al fondo de las mallas. Y aquí termina el 3-1 definitivo.

AHI ESTABA LA DEFENSA.—A un balón alto contra su portería salió el portero Montero, pero falló en su intento de detenerlo y ahí estaba su defensa que al alimón se encargaría de despejar la situación. El partido Gimnástica-Orión, celebrado ayer terminó con la victoria de estos últimos por 3 a 1, decretándose así la eliminación del equipo hispano en el actual Torneo de Copa

¡A VOLAR JOVENES! Y dada esa orden ahí tenemos a un delantero gimnástico y a un defensor orionista en pos de un balón que los dos apetecían. La jugada no traería consecuencias, pues el portero Montero se haría finalmente con esa pelota tan acrobáticamente disputada.—

ALINEACIONES:

Gimnástica: Sancho; Shaw, Cayito y Colorado Sáenz; Rivera y Villarreal; Maffioli, Brenes, Piedra, Bicho Hernández y Ramírez.

Cambios: Al iniciarse el segundo tiempo, Marín sustituye a Ramírez. A los 10 minutos Alvarado sale por Cayito, pasando Shaw al centro, Alvarado al puesto de defensa izquierdo y Colorado a la derecha.

Orión: Montero; Chaves, Cordero y Rojas; Manolo Villalobos y Rafa; Quesada, Morales, Guido Peña, León y Segreda.

Cambios: A los 26 minutos del segundo tiempo, Alpízar releva a León. A los 38 Varela entra por Segreda y a los 43 Madrigal por Rafa.

Arbitro el señor Benavides, con muchos errores. Falló muchas veces en la apreciación del fuera de juego. Y sus guardalíneas no tenían la suficiente energía para levantar la bandera oportunamente. Señaló el final del partido dos minutos antes de la hora, precisamente en el minuto 43 que el Orión hacía su último cambio.

DESTACADOS:

La verdad es que muy pocos fueron los jugadores que cumplieron una jornada completa. El Orión se vió precisado a sacar un trío defensivo reserva y no desentonaron. Con ellos Guido Peña fue un valladar incansable, por cuyas actuaciones vinieron los tres goles de su equipo. Montero no tuvo trabajo difícil.

En la Gimnástica, desconocido Sancho. No encuentra la ubicación necesaria bajo los palos. En el primer gol estaba demasiado adelantado y pegado al palo cuyo ángulo le tapaban sus compañeros. En el tercero se le escapó el cuero de las manos. La defensa no se puede decir que haya tenido una gran labor. Eran muchos los defensas y cada uno en su oportunidad despejaba según se presentaba la ocasión para ello.

Bicho Hernández se constituyó en medio volante y trabajó bastante. Piedra, que se presentaba en un partido de esta categoría, luchó mucho y estuvo siempre en la boca de gol. Falló, sin embargo, dos ocasiones claras. El mejor de la línea lo fue Marín, en su segunda parte que actuó.

En resumen, un partido mediocre. Y la Copa, por el momento, no ha traído nada de interés al Estadio Nacional.

el hada de la pintura aconseja:
para renovaciones
"PON DU PONT EN TUS MUEBLES Y PAREDES"

DUCO
Magia de una Mano

"PON DU PONT" Desde un triciclo hasta la pared del baño . . . todo se ve como nuevo pintado con "Duco", el esmalte "Magia de una Mano". Es un esmalte fuerte como cerámica, guarda su aspecto reluciente a pesar de repetidas lavadas. Una sola mano basta para superficies comunes tales como maderamen, paredes, cielos rasos y muebles.

"PON DU PONT" Aplíquese con brocha, con rodillo o con la cómoda lata de aerosol que con sólo apretar un botón esparce una capa uniforme.

DUCO
Rocío Mágico

Pida a su distribuidor que le muestre los nuevos colores "Duco".

SI MERECE PINTARLO, MERECE
PINTURAS DU PONT

Distribuidores Exclusivos:
URIBE & PAGES

Comité de los Panamericanos se reunió con los periodistas

Ayer domingo por la tarde se celebró en la finca "San Antonio" de Cartago propiedad de don Antonio Escarré, la reunión que había convocado el Comité Organizador de IIII Panamericano de Fútbol, con los elementos de prensa y radio deportivas.

Aparte la exquisitez y frugalidad con que los visitantes fueron atendidos por el señor Escarré, la reunión resultó sumamente interesante y sobre todo beneficiosa para la causa del Panamericano.

Se habló sin remilgos ni convencionalismos, exponiendo cada cual sus puntos de vista, que no convergían precisamente en el mismo criterio. Pero como de la discusión sale la luz, se produjeron brillantes y atinadas exposiciones sobre la realidad de la situación que tuvieron la virtud de convencer a los excépticos, mal informados o influenciados quizá por sentimentalismos más o menos.

Correspondiendo a alusiones muy directas hizo uso de la palabra el flamante Presidente de la Confederación Centroamericana y del Caribe de Fútbol don Ramón Coll, quien contagiado por el entusiasmo de los demás y llevado también por sus nobles deseos de colaboración, aceptó el cargo de Asesor del Comité, que por diversos motivos había rechazado tiempo atrás.

Yugoeslavia eliminó a Bulgaria, Copa Europa

ZELGRADO, 25. (UPI). — Yugoeslavia empató hoy a un gol con Bulgaria, clasificándose así para jugar con Portugal en la rueda de cuartos de final del nuevo torneo de equipos nacionales por la Copa de Europa.

En el primer partido, jugado en Belgrado el 31 de mayo pasado, Yugoeslavia venció a Bulgaria por dos a cero, de modo que le bastaba el empate de hoy para clasificarse.

El partido de hoy fue jugado en Sofía ante 50,000 espectadores.

El primer tiempo terminó sin goles.

En el segundo tiempo, el puntero derecho búlgaro Dijev abrió la cuenta, pero el entreala derecho yugoeslavo Muijo obtuvo el empate.

El partido fue muy duro en los últimos quince minutos, al extremo que el árbitro alemán expulsó del campo al búlgaro Kovacev y al yugoeslavo Sekularace.

Con esta victoria, Yugoeslavia se unió a los otros cinco equipos ya clasificados para la rueda de cuartos de final: Rusia, España, Portugal, Rumanía y Francia.

Futbol en Portugal

LISBOA, Oct., 26, (UPI).— El puntero Benfica venció ayer por dos a uno a su visitante Covilha para desprenderse 2 puntos de Sporting en la tabla de posiciones del torneo de futbol de Portugal.

Sporting perdió por uno a cero ante Belenenses a pesar de haber incluido en sus filas a su nuevo y costoso astro, el peruano Seminario.

Benfica perdía por uno a cero al terminar el primer tiempo de su encuentro con Covilha, pero reaccionó en el segundo y, tras empatar, logró el gol de la victoria cinco minutos antes del final.

Resultados de los partidos de ayer:

Benfica, 2-Covilha 1.
Boavista, 3-Atlético, 2.
Leixoes, 1-Guimaraes, 1.
Lusitano, 2-Cuf, 1.
Belenenses, 1-Sporting, 0.
Braga, 2-Académica, 0.
Setubal, 0-Porto, 1.

Tabla de posiciones:

Benfica, once puntos; Sporting, nueve; Covilha, ocho; Académica, Atlético, Guimaraes y Belenenses, siete; Cuf, Porto y Lusitano, cinco; Leixoes y Braga, cuatro; Boavista, tres; Setubal, dos.

El peruano Juan Seminario tuvo una brillante actuación en su debut en el torneo oficial portugués, pero eso no fue suficiente para que Sporting superara a Berlenenses en el Estadio de Restelo.

Seminario se mostró rápido y peligroso en el ala izquierda y creó muchas situaciones de apremio para Belem, pero el back Belenense Pires lo cuidó celosamente. Como resultado de los frecuentes choques entre ambos, Pires fue enviado al ala izquierda casi como simple espectador en el segundo tiempo, hasta que se retiró definitivamente de la cancha, a los 20 minutos.

Carlos Silva tomó entonces a su cargo la tarea de vigilar al veloz jugador peruano.

DIRECCION GENERAL de DEPORTES

AVISO

A todas las emisoras que tengan interés en transmitir los eventos deportivo-culturales que se lleven a cabo en el

GIMNASIO NACIONAL

se les avisa: que deben presentar por escrito una solicitud a esta Dirección General de Deportes y ponerse en contacto con nuestras oficinas para enterarse de los detalles y pormenores y hacer los arreglos a que habrá de sujetarse para tales servicios.

NOTA: Es requisito estrictamente indispensable para que la solicitud en referencia sea considerada que el petente no tenga deudas pendientes con esta Dirección General de Deportes.

San José, 26 de Octubre de 1959.

DIRECCION GENERAL DE DEPORTES.

RECIBIMOS
A PRECIOS BAJISIMOS
celosías de cristal y aluminio, marca
PAN AM

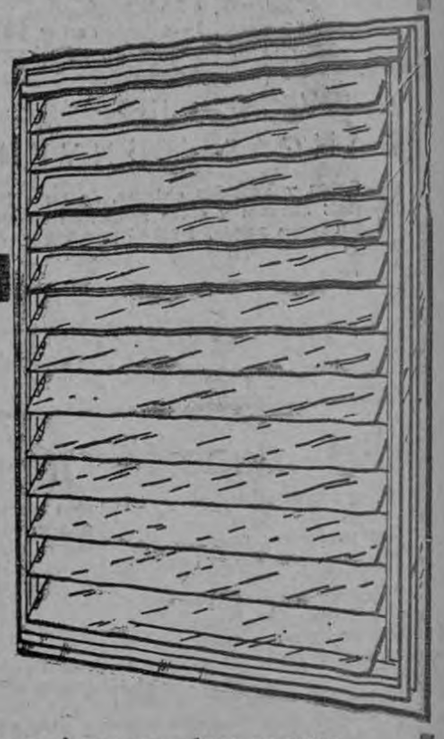

TOTALMENTE AUTOMATICAS
No se atenga a tamaños "standard". – Ofrecemos celosías en cualquier tamaño que usted necesite.

Consulte hoy mismo nuestros nuevos y bajos precios.

Confidencialmente... ¡son las mejores!

Compañía Espejos Biselados Ltda.
VIDRIOS CRISTALES ESPEJOS
150 vs. Norte Panadería Musmanni — Teléfono 6376 Apartado 616
SAN JOSE, COSTA RICA

Este documento es propiedad de la Biblioteca Nacional "Miguel Obregón Lizano" del Sistema Nacional de Bibliotecas del Ministerio de Cultura y Juventud, Costa Rica.

TOS PRODUCTIVA

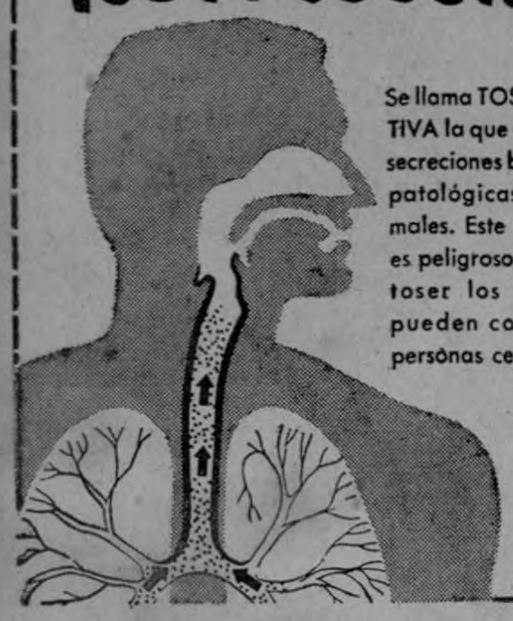

Se llama TOS PRODUCTIVA la que expulsa las secreciones bronquiales patológicas o anormales. Este tipo de tos es peligroso, porque al toser los gérmenes pueden contagiar a personas cercanas.

AHORA, BRE-A-COL con PRYLON actúa con más rapidez y eficacia sobre las vías respiratorias, porque . . .

* Penetra y suaviza los tejidos
* Ablanda la flema
* Desinflama los bronquios
* Alivia el dolor y la ronquera
* Descongestiona la garganta

Además,
BRE-A-COL
con PRYLON
es tan agradable que todo el mundo pide el *buen* remedio de *buen* sabor

TOME
Bre-a-col
con PRYLON
Y DEJE DE TOSER
Pídalo hoy mismo en su farmacia preferida

Más deporte: menos vicio.

JESUS SILES FUE GANADOR DE LA MARATONICA AYER

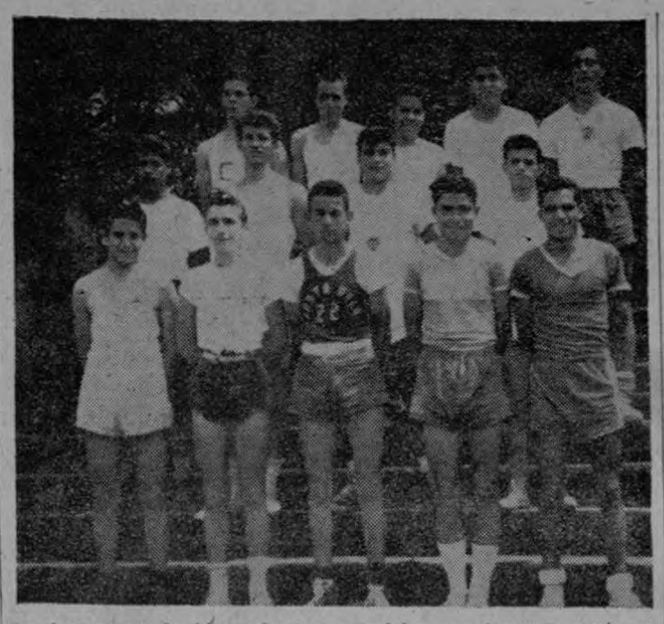

Aquí el grupo de 14 muchachos colegiales que tomaron parte en la maratónica corrida ayer. Entre ellos el ganador de la prueba Jesús Siles, el cuarto de la primera fila, de izquierda a derecha (Foto Zeledón)

La niñita Virginia Montero Chaves coloca en el pecho del corredor Carlos Desanti, la medalla que le correspondió al ocupar el segundo puesto en la prueba maratónica de ayer (Foto Zeledón)

Jesús Siles llega a la meta como triunfador de la maratónica corrida ayer cronometrando un magnífico tiempo

Conforme lo venimos anunciando, ayer se corrió la maratónica organizada por el Comité Más Deporte-Menos Vicio, la que pese a todos los contratiempos presentados a última hora, resultó de lo más interesante.

Estudiantes de diferentes colegios del país, poniendo de manifiesto más que todo su buena voluntad, pues para algunos de ellos esta fue su primera experiencia en número de 14 se hicieron presentes en el punto de partida, deseosos cada uno por lógica de llegar primero a la meta, consiguiendo su objetivo el joven Jesús Siles, en un tiempo verdaderamente extraordinario, siendo por ello muy aplaudido por el público que estuvo a la llegada. El segundo puesto fue ocupado por Carlos Desanti el tercero por Olman Castro y el cuarto por José Siles. En la foto que publicamos, el vencedor muestra la medalla que a nombre de don Antonio Escarré, le fue entregada por el Cronista Deportivo de "La Prensa Libre", nuestro colega Montero Arias.— Foto Zeledón.

El Comité "Más Deporte Menos Vicio" por este medio agradece infinitamente la colaboración prestada por los corredores en la realización de este evento, ofreciéndoles a la vez las más cumplidas disculpas por la falta de protección durante su recorrido, el cual no fue posible darles al fallarnos en su ofrecimiento la Dirección General de Tránsito.

SIEMENS

GARANTIZA PRODUCTOS DE CALIDAD

Radios
Consolas
Tocadiscos
Hi-Fi Reproducción

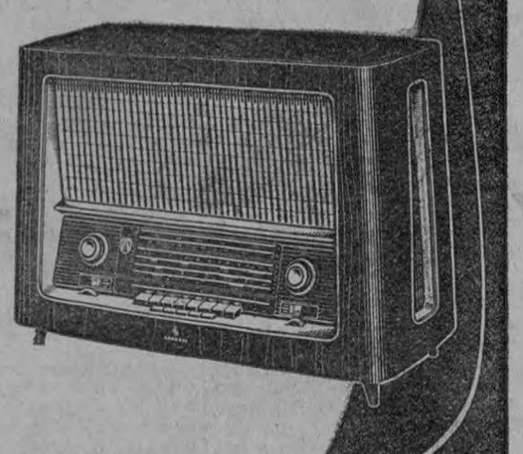

VISITENOS

SIEMENS-ELECTROGERÄTE AKTIENGESELLSCHAFT
BERLIN • MÜNCHEN
Representantes exclusivos:
SIEMENS DE CENTRO-AMERICA LTDA.
SAN JOSE / COSTA RICA

Agencias en toda la República

Por 7-0 y 8-0 ganaron R. Madrid y Barcelona

UN PLEITO EXCLUSIVO: MADRID—BARCELONA.—

MADRID 26 (UPI)—El campeón Barcelona y el vice-campeón Real Madrid dejaron clara constancia ayer de que el torneo español de futbol en la temporada será un pleito casi exclusivamente entre ellos dos, lo mismo que el torneo anterior.

Jugando en su estadio de Santiago Bernabeu, en la capital, Real Madrid venció a Osasuna por siete goles a cero, para mantenerse en la posición de puntero, esta vez absoluto.

Barcelona viajó a Las Canarias y, para no ser menos, venció a Las Palmas por ocho a cero, pasando a ocupar el segundo lugar de la tabla, con solo un punto menos que los madrileños.

Oviedo, que compartía el primer lugar con Real Madrid, perdió por tres a cero en el campo de Valladolid y quedó relegado al tercer puesto.

En los otros partidos de la sétima fecha del torneo, Valencia venció a Bilbao por tres a dos; Atlético de Madrid venció por tres a cero en el campo de Real Sociedad; Betis y Elche empataron a dos goles; Sevilla venció en Granada por uno a cero; y Español superó a Zaragoza por dos a uno.

TABLA DE POSICIONES:

PRIMERA DIVISION

Real Madrid	11
Barcelona	10
Oviedo	9
Granada	8
Atlético de Madrid	8
Real Sociedad	7
Zaragoza	7
Español	7
Bilbao	6
Elche	6
Betis	6
Valladolid	6
Sevilla	6
Osasuna	5
Las Palmas	5
Valencia	5

Reins y Nimes continúan igualados en Francia

PARIS, oct. 25. — UPI. — Reims y Nimes volvieron a ganar hoy, continuando igualados en el primer lugar de la tabla de posiciones del torneo de fútbol de Francia.

Resultados de los partidos de hoy:
Lyon—Reims, 0—1.
Nimes—Stade Francais, 3—1
Mónaco—Limages, 0—0
Lens—St. Etienne, 0—0
Estrasburgo—Niza, 1—4
Racing—Rennes, 0—2
Sedan—El Havre, 0—3
Angers—Tolon 3—2
Burdeos—Valenciennes, 3—7
Sochaux—Toulouse, 0—2.

Tabla de posisiones:

Reims y Nimes, 21 puntos; Limoges 18; Lens y Niza 16; Stade Francais, 15; Toulouse 14; Racing, El Havre y Mónaco 13; St. Etienne, Angers y Lyon 12; Rennes 11; Estrasburgo 10; Sedan y Valenciennes 9; Burdeos y Sochaux 8; Tolón 5.

Hungría venció a Suiza por 8-0

VIENA, 25. (UPI). — Hungría derrotó a Suiza por ocho goles a cero en un partido internacional de futbol jugado hoy en Budapest, según informó la radio de esta capital.

Los húngaros marcaron seis goles en el primer tiempo y se esforzaron poco en el segundo por abultar la cuenta.

Según la emisora, el seleccionado húngaro tuvo un excelente desempeño ante un cuadro suizo de ataque y defensa muy débiles.

Más de 65,000 espectadores vieron a los húngaros marcar gol tras gol. El entreala izquierdo Tichy marcó cuatro de los ocho goles, haciéndose aplaudir entusiastamente por el público.

Las cuadros formaron como sigue:

Hungría: Groscis, Matrai, y Sipos; Novak, Bundszak y Kotasz; Sandor, Goeroecs, Albert, Tichy y Szimcsak.

Suiza: Schneider, Schmitthuber y Frosio; Koch, Gradety y Mohr; Pottier, Antennen, Allemann, Mayer y Riva.

Los goles fueron marcados por Goeroecs, al minuto de juego, Tichy a los 19, Sandor a los 23, Albert a los 26 y Tichey a los 27 y 35 minutos del primer tiempo, y por Tichy, a los 22, y Goeroecs a los 35 minutos del segundo.

APROVECHE NUESTRAS
GANGAS de INVENTARIO!

Sacos y Vestidos enteros, de pura lana; Sacos Sport corrientes; Jackets y otros saldos de inventario de los que ya quedan muy pocos, REBAJADOS UN 40% de su VERDADERO PRECIO!

TIENDA Y SASTRERIA
LUIS RIMOLO & Cía., Ltda.
Costado Oeste Plaza Artillería — Tel. 4075

FUTBOL EN BRASIL

SAO PAULO, Oct., 26, (UPI). Los siguientes son los resultados de los partidos por el campeonato paulista de futbol:
Corinthians 5; Portuguesa de Santos 1
Nacional 1; Juventus 1
Comercial 3; Botafogo 3
Ferroviaria 5; Comercial de Ribeirao Preto 1
Portuguesa 6; Guarani 3
Jaxwcuara 1; Sao Paulo 2
Corinthians 2; Ferroviaria 1
Juventus 4; Comercial de Ribeirao Preto 0
Quinze Piracicaba 2; Santos 5
Ponte Preta 1; Guarani 2
Taubate 3; Quinze Jau 1
Portuguesa de Santos 4; Nacional 2
Noroeste 2; Portuguesa 0.

RIO DE JANEIRO, (UPI). Resultados de los partidos de futbol de ayer del campeonato de Río:
América 3, Sao Cristovao 1.
Vasco 1, Baodu 1.

RIO DE JANEIRO, 25.(UPI) Los encuentros de futbol jugados hoy tuvieron los siguientes resultados:
Flamengo 6; Botafogo 2.
Fluminense 3; Portuguesa 0.
Madureria 2; Bon Sucesso 0.
Canto 1; Olaria 0.

Las posiciones son las siguientes:

Fluminense continúa en el primer lugar con sólo tres puntos perdidos.

Botafogo, segundo con cinco puntos perdidos.

Bangu, tercero con siete punto en contra.

América, Flamengo y Vasco da Gama, cuartos con diez puntos perdidos.

Más deporte - menos vicio

A todos los estudiantes:

Los propósitos nuestros necesitan para cristalizar toda su colaboración.

Nuestros esfuerzos van dirigidos a buscar para ustedes nuevos derroteros por donde se pueda marchar en busca de una vida mejor.

Como los esfuerzos nuestros van encaminados en dotar a usted lugares de esparcimiento sano, y como es lógico, necesitamos de todos ustedes una amplia y decidida cooperación, esta puede ser formando comités en vuestros colegios e impulsando nuestro movimiento para que cada día tenga más adeptos dentro de todo el estudiantado, pues corresponde a todos ustedes ir tomando el lugar que les corresponde como futuros directores de la opinión pública en el país, y este es el momento en que ustedes pueden y deben tomar parte en esta cruzada, y probar lo responsables y capaces que son.

Arriba muchachos no hay que cruzarse de brazos, estamos para servirles y los esperamos con los brazos abiertos.

COMITE MAS DEPORTE MENOS VICIO

Futbol uruguayo

MONTEVIDEO, Oct., 26, — (UPI).—Peñarol, extendió a 6 puntos su ventaja en el torneo uruguayo de futbol, al ser vencido ayer su más inmediato seguidor y tradicional adversario, Nacional.

Los resultados de los partidos disputados fueron los siguientes:
Liverpool, 1; Nacional, 0.
Wanderers, 2; Rácing, 0.
Danubio, 1; Defensor, 1.
Cerro, 1; Rampla Jr., 0.

Posiciones:

Peñarol 21 puntos, Nacional y Cerro 15; Wanderers 13; Rácing y Rampla Juniors 12; Defensor 11; Sud América y Liverpool 8 y Danubio 5.

Boxeadores mexicanos a Venezuela

MEXICO, 25 (UPI). — Max Pérez, representante de la empresa boxística Espectaculos Unidos de Caracas, se encuentra en esta capital para contratar a Ricardo "Pajarito" Moreno y al campeón mexicano mosca Mario de León, para que actúen a fines de noviembre en la Arena Circo de Caracas.

BEISBOL CUBANO

LA HABANA, OCT., 26 — (UPI).—Un doblete de Frank Herrera en el undécimo inning impulsó a home a Pedro Cardenal y el Habana venció por dos carreras a una al Almendares después de haber pitcheado Camilo Pascual en un juego en que cedió solo dos innings para dar al Cienfuegos la victoria sobre el Marianao por uno a cero.

Bebo Sardinas fue el que arrancó los dos hits a Pascual, el primero en el primer inning y el segundo en el noveno. Pascual ponchó a Diez. Un doblete de George Altman y un sencillo de Dotterer produjeron la única carrera del juego.

En el segundo juego el Almendares anotó una carrera no merecida y el Habana empató con un jonrón de Willwe Tasby, el juego permaneció empatado hasta el undécimo inning en que Herrera dio la victoria con su doblete al Habana.

LA CLASIFICACION

	Ganados	*Perdidos*
Habana . . .	7	3
Marianao . .	5	5
Cienfuegos .	4	5
Almendares .	4	7

Hoy no habrá juegos por causa de la manifestación. El martes el Marianao jugará contra el Almendares.

COSTA RICA YACHT CLUB S. A.
CONVOCATORIA:

La Junta Directiva del Costa Rica Yacht Club S. A, convoca por este medio a sus socios accionistas, a la Asamblea General Ordinaria de Accionistas que se celebrará el día 29 de Octubre de 1959, a las 19.00 horas en las Oficinas de la Sociedad, en esta ciudad, para conocer:

1º—Informe de las labores de la Junta Directiva y del Gerente hasta el 30 de Setiembre de 1959.

2º—Informe del Tesorero hasta el 30 de Setiembre de 1959.

3º—Examen de las cuentas del Club e informe del Comité de Vigilancia.

4º—Elección de Junta Directiva, del Gerente y del Comité de Vigilancia para el período 1959-1961.

5º—Reforma de los Estatutos.

6º—Mociones de los socios accionistas.

San José, 26 de Octubre de 1959.

ROGER T. STONE, Presidente. RAYMOND TRELEAVEN G., Secretario.

NOTA: Las Oficinas del Costa Rica Yacht Club están situadas en Calle 7, Nº 31 N. (25 vs. Norte Hotel Balmoral).

MINISTERIO DE EDUCACION PUBLICA

Aviso a los Padres de Familia

Para los fines consiguientes y con base en el acuerdo tomado por el Tribunal Supremo de Elecciones, se comunica a los padres de familia y encargados, costarricenses, que para matricular a sus hijos o pupilos en escuelas o colegios, públicos o privados, se exigirá a partir del primero de marzo de 1960, la presentación de la cédula de identidad, según lo dispuesto en el inciso K del artículo 2º de la Ley Nº 2403 del 22 de julio de este año.

San José, 15 de octubre de 1959

Este documento es propiedad de la Biblioteca Nacional "Miguel Obregón Lizano" del Sistema Nacional de Bibliotecas del Ministerio de Cultura y Juventud, Costa Rica.

OVOMALTINA Y NUMAR FUERON LOS GANADORES EN LOS ENCUENTROS DE BEISBOL DE AYER

Miguel Masís

★ ★ ★

Dos encuentros más correspondientes al Campeonato Mayor Josefino de Beisbol se realizaron ayer en el Parque Escarré ante regular cantidad de público.

Dominicana y Ovomaltina fueron los protagonistas del primer encuentro, q' como se esperaba careció de interés ante la superioridad manifiesta del piquete comandado por Orlando Sandoval, como lo dice muy bien los 14 incogibles que acumularon para 10 carreras, entre ellos un triple de José J. Masís, dos dobletes de Miguelito Masís y otros dos de Standard Nicholson, a cambio de 6 inatraparables del Dominicana para 2 carreras, entre ellos un doblete de Juan M. García.

Dominicana con esta pérdida de ayer se ha hundido aún más en el sótano sin esperanzas ya de salir de allí pues los elementos con que cuenta, si bien poseídos todos de gran entusiasmo no reúne las condiciones siquiera para mejorar la situación del equipo en la tabla de posiciones.

Anotoción por entradas:

OVOMALTINA
3—1—0—2—0—0—0—0—4

DOMINICANA
0—1—0—0—0—1—0—0—0

Ovomaltina anotó 10 carreras conectó 14 hits y cometió 2 errores.

Dominicana anotó 2 carreras, conectó 6 hit y cometió un error.

El receptor de Ovomaltina Efraín Flores espera en home a Stanley Mc. Donald de Dominicana cuando éste quiso anotar desde segunda, aprovechándose de incogible de uno de sus compañeros. El corredor pudo llegar con tiempo a home, pero a medio camino se detuvo, perdiendo así Dominicana una magnífica oportunidad de aumentar el score. — (Foto Zeledón).

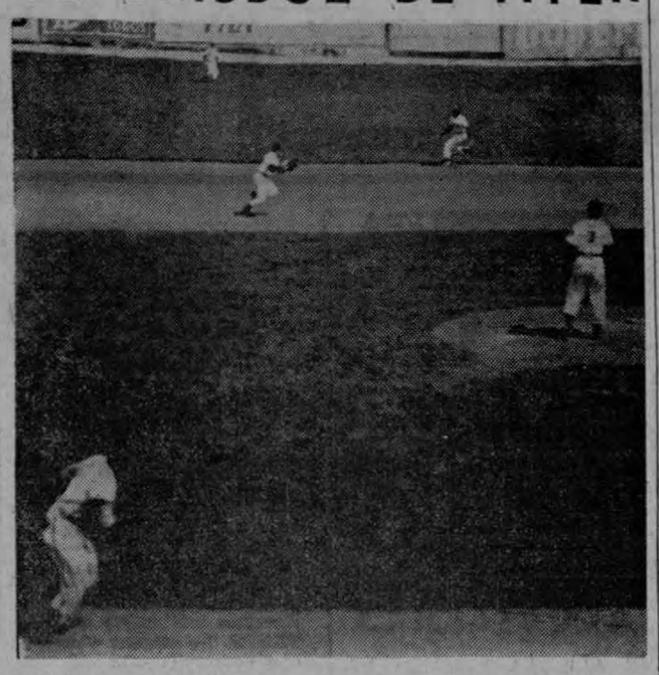

Francisco Peña de Hopec, metiéndose en los terrenos de shortstop, en magnífica forma se lleva una bola bateada por Jorge Simms del Numar, que llevaba todas las características de convertirse en incogible. Peña se ha venido destacando últimamente como uno de los mejores antesalistas del presente Campeonato (Foto Zeledón)

Numar y Hopec protagonizaron el segundo encuentro, el cual resultó de lo más emotivo por el cerrado duelo en que se empeñaron los lanzadores, Rogelio Hibber que recorrió toda la distancia por el Numar y Jorge Brodi que actuó de la segunda entrada en adelante, ayudados ambos bastante bien por sus compañeros que los respaldaron con jugadas que por lo relampagueantes y bien ejecutadas merecieron el aplauso de los presentes.

Al final Numar se acreditó la victoria no sin antes pasar por grandes apuros y gracias a la ventaja adquirida en los dos primeros episodios durante los cuales pusieron el marcador 5 a 0, pues los del Hopec, después de acortar distancia en la tercera entrada con 2 carreras no solo permitieron ninguna más a sus contrarios sino que incluso se mostraron por momentos amenazadores.

Anotoción por entradas:

NUMAR
2—3—0—0—0—0—0—0—

HOPEC
0—0—2—0—0—0—0—0—0

Numar anotó 5 carreras, conectó 8 hits y cometió 2 errores.

Hopec anotó 2 carreras, conectó 4 hits y cometió 4 errores.

Pitcher ganador Hibber; perdedor Winsell Samuels a quien relevó en la segunda entrada Bradie.

POR ESAS CANCHAS

A todas aquellas personas que nos han venido enviando notas con resultados de encuentros de fútbol en canchas abiertas, les pedimos mil disculpas al no poderles, por falta de espacio, publicar completas sus crónicas que con tanta buena voluntad redactan para nuestra Sección Deportiva. Como se habrá notado, nos hemos venido concretando al dar el resultado numérico y cuando nos es permitido el nombre de los anotadores, en un resumen que hacemos buscando así complacer a todos nuestros estimados colaboradores. Hacemos la explicación para evitar equivocadas interpretaciones a esta actitud nuestra.

Olimpia del Zapote se enfrentó al Manizales de Sagrada Familia en un encuentro de futbol que resultó de acciones muy disputadas y durante el cual se vieron muchas jugadas buenas, de esas que tanto entusiasman al espectador. Olimpia salió con el triunfo por 2 goles a 1, considerándose este gane de mucho mérito dada la reconocida potencialidad de sus oponentes. El Olimpia está en disposición de aceptar retos de equipos de su misma categoría (terceras), rogándosele a los interesados enviar sus comunicaciones a Orlando Jiménez, Apartado 1528, San José.

Ayer domingo en cancha de Hatillo se llevó a cabo un encuentro donde el Cuba F. C. doblegó completamente al Radio Columbia de Sagrada Familia por el abultado score de 10 tantos contra 1.

El match fue dedicado al conocido deportista Ché Rivas. Los anotadores por parte del Cuba F. C. fueron: Herrera I anotó un gol, Piquín 2, Mario Chacón 4, Herrera II 1, Cholo Bolaños 1 y Lemaitre 1.

El gol de la honrilla por parte del equipo Radio Columbia lo anotó Memo López.

Vasco de Gama de Paso Ancho se trasladó ayer a Río Segundo de Alajuela en donde se enfrentó al equipo local Oriente F. C., en partido cuyo primer tiempo resultó bastante parejo, dominando en el segundo en forma clara los visitantes para acreditarse el triunfo por el abultado score de 8 goles por 2.

OLVIDO INCOMPRENSIBLE

Con regocijo en nuestro ambiente deportivo fue recibida la noticia del nombramiento de D. Ramón Coll, en el pasado Congreso de El Salvador.

Este regocijo se ha traslucido en la gran cantidad de felicitaciones que el bueno de Moncho Coll ha recibido, no solamente de deportistas avecindados en la capital, sino también de provincias y hasta de los países vecinos.

Estas muestras de adhesión y simpatía hacia Moncho, muy justas y merecidas dada su personalidad y trayectoría dentro del deporte, él las recibe emocionado y agradecido y las atribuye a su condición de representante de Costa Rica.

Sin embargo nos ha causado profunda pena el hecho de que entre tantas felicitaciones falte precisamente la de la Federación Nacional de Futbol, Organismo que debe sentir como en carne propia la satisfacción de ese nombramiento que tanto honra al deporte de Costa Rica.

Habremos de atribuir este olvido incomprensible a los muchos problemas que en estos días están acaparando la máxima atención de nuestro máximo organismo futbolístico y admitiéndolo así, estamos seguros que la Federación Nacional de Futbol, sabrá ponerse a la altura de las circunstancias como cabe esperar de la condición de sus componentes.

Y no estaría de más, que aceptando no solo la personalidad y merecimientos que concurren en la persona de don Ramón Coll, sino también su superior jerarquía deportiva actual, se le concedieran las credenciales honoríficas y derechos que tiene contraídos dentro de nuestro futbol.

Aunque él sea refractario a toda ventaja, medre u ostentación, debe procederse como Dios y el bienhacer mandan. A Dios lo que es de Dios y al César lo que es del César.

JUVENTUS DE ITALIA CONTINUA DE PUNTERO

ROMA, 25. (UPI). — Juventus, de Turín, se desprendió aún más hoy de sus perseguidores en el torneo de futbol italiano, venciendo a Lazio por dos a cero.

Con esta victoria, Juventus sacó dos puntos de ventaja a Bolonia, pues éste viajó a Ferrara solo para empatar a cero con el cuadro local, Spal.

Todos los demás grandes equipos: Milán, Internazionale y Fiorentina, ganaron hoy sus respectivos partidos.

Dos jugadores italianos Nicole y Stacchini, dieron a Juventus sus dos goles. Los defensores de Lazio se aplicaron a cuidar de preferencia a los dos astros extranjeros de Juventus, Omar Sivori, de Argentina, y John Cahrles, Gales, pero con ello solo consiguieron que se les escaparan los nacionales.

Con los dos de hoy, Juventus completó 22 goles en seis partidos. Con solo cuatro en contra, lo que habla muy a las claras de la pujanza con que el famoso conjunto de Turín ha comenzado su campaña por la recuperación de sus galardones como campeón de Italia.

Con sus triunfos de hoy, Milán e Internazionale dieron alcance a Bolonia en el segundo puesto de la tabla.

Milán, el campeón, venció a Udinese por tres a uno. Dos de los goles del vencedor fueron marcados por su centro delantero Brasileón José "Mazzola" Altafini, a los 10 minutos del primer período y a los 15 del segundo.

Internazionale también triunfó gracias a sus jugadores extranjeros. Jugando en el difícil campo de Bari, Internaizonale venció por tres a uno. El argentino Valentín Angelillo y el británico Eddie Firmari marcaron un gol cada uno, ambos en el segundo tiempo.

Fiorentina venció a Atlanta, de Bergamo, por cuatro a uno. Dos argentinos, Miguel Montuori y Francisco Loiacono, dieron a los florentinos un gol cada uno.

Lanerossi, de Vizcaya, venció a Génova en su estadio de Marassi, por dos a cero, relegando al último lugar de la tabla, con solo dos puntos en seis fechas.

En los restantes partidos del día, Alessandria y Sampdoria empataron a dos y Padua venció a Roma por uno a cero, mientras Palermo y Nápoles empataron a cero.

Con los partidos de hoy, la tabla de goleadores la encabeza el británico Firmani, con 6 a su haber, seguido de Sivori y Charles, ambos con cinco cada uno.

El torneo quedará interrumpido por dos semanas, pues el seleccionado italiano deberá viajar esta semana a Praga para medirse el domingo con la selección de Checoeslovaquia en un partido amistoso.

Mal tiempo impidió futbol en Argentina

BUENOS AIRES, 25 (UPI).— La Asociación de fútbol argentino suspendió todos los encuentros que había programado para hoy en esta capital en relación con el torneo oficial, a consecuencia del mal tiempo reinante.

LO IMPORTANTE EN LOS DEPORTES NO ES GANAR, SINO TOMAR PARTE EN ELLOS.

ALMACEN Y TIENDA
LUIS RIMOLO & Cía., Ltda.
Costado Oeste Plaza Artillería — Tel. 4075
VENDE MUY BARATOS sus
CASIMIRES y GABARDINAS
en variado surtido de colores porque
LOS IMPORTA DIRECTAMENTE

¿Vá a Europa?
Vuele por KLM...deléitese rodeado del lujo todo el camino.
¿Rutas convenientes? Las Mejores. Vía México, New York o Curazao.
¿Es buen servicio? Eficiente y Personal. De tradición holandesa.
¿Buena comida? Deliciosa! Elogiada por todo Gourmet.
¡Suena bien! Lo es. Vea a su agente de viajes
Oficinas Centrales KLM
Av. 2, Calle 1ª
Teléfonos: 7350 - 4583
40 años 1919-1959
EN EL MUNDO ENTERO KLM
COMPAÑIA REAL HOLANDESA DE AVIACION
K-14-2

Para trabajos dentro y fuera de la carretera
DUNLOP
"ROADTRAK MAJOR"
la llanta para camión que asegura una mejor tracción y un menor y más igualado desgaste de la banda de rodamiento!
Distribuidores Exclusivos:
ANGLOFORES LTDA.
Calle del Pacífico — Teléfono: 3046

Existe un
Forro de freno antiagotamiento FERODO
para cualquier clase de vehículo en el mundo
Ómnibus, camiones, automóviles, motocicletas, tractores, equipos agrícolas e industriales y todos los tipos de maquinaria
Suministrados en almohadillas, juegos ajustados, cintas o rollos
Fabricados por FERODO LIMITED, Inglaterra
(Miembro de la Organización Turner & Newall)
Los fabricantes de material de fricción más adelantados del mundo
DISTRIBUIDORES:
REPUESTOS VEGA
CALLE: "PASO DE LA VACA"

A. G. S. A.
ABASTECEDORES GENERALES S. A.
160 varas Norte Botica Oriental Nº 358
TELEFONO: 3240 APARTADO: 2947
El servicio más rápido para sus pedidos de emergencia, repuestos urgentes, para vehículos y maquinaria además stock de repuestos difíciles de obtener en plaza. Sus Agentes de compras en E. U. A. Repuestos y Accesorios, Automotores, camiones, tractores, maquinaria, cualquier otra mercadería. Mándennos Uds. sus pedidos.
EL SERVICIO MAS RAPIDO
PROMPT DELIVERY

MINISTERIO de EDUCACION PUBLICA
INSPECCION GENERAL DE ESCUELAS NORMALES
Se avisa a los alumnos de la Escuela Normal de Costa Rica que tienen pendientes exámenes de graduación, que las fechas para rendir esas pruebas son las siguientes:
9 de Nov. a las 7½ horas: ORTOGRAFIA.
9 de Nov. a las 9 horas: REDACCION.
10 de Nov. a las 7½ horas: PRUEBA GENERAL DE CONOCIMIENTOS.
11 de Nov. a las 13½ horas: DISCUSION DE TESIS.

Este documento es propiedad de la Biblioteca Nacional "Miguel Obregón Lizano" del Sistema Nacional de Bibliotecas del Ministerio de Cultura y Juventud, Costa Rica.

AVISOS ECONOMICOS CLASIFICADOS

TARIFA: ₡ 0.05 por palabra por inserción diaria
₡ 1⁰⁰ por palabra por inserción mensual

Puede solicitar que enviemos por sus textos o dárnoslos por el – Teléfono 2287

ABONOS

SUPERIOR

ABONOS SUPERIOR LTDA. SURTIDO COMPLETO DE ABONOS. ELEMENTOS. Menores, Insecticidas, Fungicidas, Herbicidas, etc. Apartado 629 Teléfono 3728 Calle 5ª Av. 10

PENTARICE SU MADERA CON

penta

Madera pentarizada es madera curada ni se pica ni se pudre. Distribuye

ABONOS SUPERIOR LTDA.
TELEFONOS 2483-3728 - APARTADO 629

Tels. 2483 - 3728

"BATERIAS VARTA"
Distribuidores Exclusivos:
HOLST HNOS. LTDA.
150 varas sur Salubridad Pública - Teléfono J-4056 - Apartado 118.

AUTOMOVILES

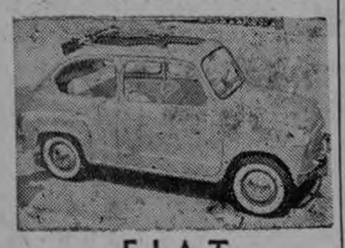

FIAT

AUTOMOTORA SOC. LTDA.
STANDARD - TRIUMPH
Frente la Logia Masónica
SAN JOSE, COSTA RICA
TELEFONO 2152

CARROS USADOS

Pick-Up COMMER mod.	54
S. Wagon VANGUARD mod.	54
FORD Fairlane mod.	56
STANDARD 10 mod.	57
Pick-Up VANGUARD mod.	56
PENNANT mod.	58
STANDARD 10 mod.	55
Panel FORD mod.	54
MORRIS MINOR Station Wagon mod.	57
Pick-Up FORD ¾ mod.	56
Station Wagon STANDARD 10 mods.	55 y 57
Pick-Up VANGUARD de diesel mod.	55

STANDARD

Más economico, más potente, más confortable.

ALMACEN LINES LTDA.

Carros usados que tenemos para ofrecerle en venta o cambio:

FARGO Pick-Up ¾ Ton.	1958
STANDARD S. Wagon	1958
FIAT 1100-T Panel ¾ Ton.	1958
DESOTO	1954
DODGE Pick-Up 1½ Ton.	1953
NASH Camión 2½ Ton. Duplicado.	1951

Revisados en nuestro Taller. Facilidades para pagarlos.

Parkeo "LA CAÑADA"

(50 VS. SUR "LA CAÑADA")

TELEFONO 5552

CAPACIDAD PARA 50 CARROS. LOCAL TOTALMENTE TECHADO. CONTRA INCENDIOS. LAVADO, ENCERADO Y PULIDO DE SU CARRO. SERVICIO DIA Y NOCHE. PARKEO POR HORA, POR DIA O POR MES. SERIEDAD Y RESPONSABILIDAD. CONSULTE TARIFAS A NUESTRO TEL. 5552.

PURDY MOTOR Co. Ltd.

AGENCIA "TOYOTA"

Teléfono 6344 — Apartado 2884
Avenida San Martín Calle Nº 14 contiguo Taller Feyth.

VEHICULOS USADOS

TOYOTA	1958
TOYOTA	1957
WILLYS Pick-Up	1953
WILLYS Jeep	1955
WILLYS Station Wagon	1955
WILLYS Jeep	1954
WILLYS Jeep	1949
LAND ROVER Jeep	1950
LLOYD Panel	1957
FORD Station Wagon	1955
WILLYS Station	1956
Jeep WILLYS	1957
Jeep WILLYS	1942

Almacén Electra S. A.

Teléfonos 4392-5418

TIENE LOS SIGUIENTES VEHICULOS EN PERFECTAS CONDICIONES:

DOBLE TRACCION

LAND ROVER . 1957
LAND ROVER . 1955
LAND ROVER . 1954
JEEP WILLYS . 1954

AUTOMOVILES

VOLKSWAGEN 1958
VAUXHALL . . 1958

CARGA

PICK UP CHEVROLET DOBLE TRACCION 1½ Ton. como nuevo un solo dueño 1958

VOLKSWAGEN DE COSTA RICA LTDA.

tiene para la venta los siguientes carros usados:

CHEVROLET Bel Air 4 pts. como nuevo modelo	1956
CHEVROLET cuña sin parales	1955
CHEVROLET 4 pts.	1954
PONTIAC 4 pts.	1954
PLYMOUTH 4 pts.	1957
F. K. Microbús	1957
STANDARD Station Wagon Diesel	1956
TOYOTA Jeep	1958
TOYOTA Jeep	1957
D. K. W. Jeep	1958
WILLYS Jeep	1952

Calle del Pacífico

Apdo. 3833 — Tels. 4845 - 6950

GOMEZ LTDA. TEL J- 6174
REPUESTOS PARA JEEPS

El único almacén en que encontrará los repuestos de su JEEP. "HAY PARQUEO" - 25 varas al Norte de La Dolorosa. Apartado 3395.

Abierto sábados todo el día.

AUTO EUROPEOS LTDA
Agencia Vehículos AUSTIN.

Nuestro negocio es vender AUSTINS INGLESES nuevos y vender los autos USADOS bien revisados y al COSTO.

Vea nuestros precios:

Jeep AUSTN	1959
Panel AUSTIN 58	₡ 9.750.00
Panel FORD 56	7.500.00
Jeep WILLYS 54	6.900.00

Tel. 7235 — Apdo. XVI. 200 varas Este del Cementerio - Avenida San Martín.

ALQUILERES

SE ALQUILA EDIFICIO RECIEN CONSTRUIDO. Frente a Miguel Angel González, por la Coca Cola

Consta de 2 locales en planta baja de 300 varas cuadradas cada uno. Y en planta alta salón de 600 varas cuadradas. Se alquila en conjunto o por separado. Para informes CASA BOSTON, Avenida Central. Teléfono 1928.

DINERO

DINERO PARA HIPOTECAS. SIEMPRE TENEMOS LA CANTIDAD QUE USTED NECESITA. SERIEDAD, DISCRECION, RESPONSABILIDAD Y TRAMITE RAPIDO. OFICINA FRANCISCO CHACON ARIAS, 25 VARAS SUR COLEGIO DE SEÑORITAS, TELEFONO 4210.

EMPLEOS

SE NECESITA sirviente competente par cocinar, lavar y planchar. 200 varas al norte y 10 al este del Hospital del Seguro Social. Casa metida con portón negro. Llevar recomendaciones y tarjeta de salud. Buen sueldo.

MATERIALES

FABRICA MALLA CICLON

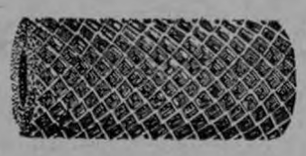

Tel. J-1052 — Ap. 3836
350 varas al Norte Hospital San Juan de Dios.

NIPLES CAÑERIA en todo tamaño. AL INSTANTE. Los hace... Ferretería Herrera. Paseo Estudiantes. Fácil Parqueo. Teléfono 2138.

AHORRE EL 20% en su compra de MOSAICOS. Le ofrecemos la mejor calidad y más de cien atractivas combinaciones. Fábrica Edgar Villalobos S. Contiguo al Aserradero Wolf. Tel. 4262.

TACOS DE HULE PARA CANASTAS DE TAXI

Llantas para tricíclos.
Puños de hule para Velocípedos.
Puños y pedales para bicicletas.
Empaques o amortiguadores para toda máquina.
Tacos de hule para motos.
Tacos de hule para catres.
Puntas de hule para muebles de metal y madera.
Tacos para muletas.

MARIO ARCE C.
Tel. 1243 — 75 varas Este Teatro Líbano

FABRICA DE PRODUCTOS DE HULE LATEX

TORNILLOS DE BRONCE, americanos, cabeza hexagonal, con sus respectivas tuercas, de 7/16, ½, ⅝, y ¾, por ¾ hasta dos pulgadas de largo. Liquidamos de ocasión partidas totales o parciales. Teléfono 6685. Apartado 2353.

Bloques para Construcción Tubos de Concreto

FABRICA HERRERA LTDA.

Depósito en Cinco Esquinas de Tibás. Teléfono 5285.

Máquina para ROSCAS la más moderna que hay en el país. Hacemos sus niples al INSTANTE. La enorme velocidad que desarrolla esta máquina, nos permite darle... PRECIOS MAS BAJOS! Ferretería Herrera. Paseo Estudiantes. Fácil Parqueo. Teléfono 3128.

PRODUCTOS DE CONCRETO LIMITADA

TUBOS, BLOQUES, TANQUES, CONCRETO PREESFORZADO, ENTREPISOS, VIGUETAS, POSTES, ETC. TELEFONOS 3757 - 1794. APARTADO 362. MOSAICOS, TERRAZO, GRADAS. TELEFONO 5924.

MAQUINARIAS

TALLER MECANICO GONZALO ROJAS M.

Situado en el Edificio Moya en calle del Paso de la Vaca.

Tel. 1415 - Apdo. 829
San José, Costa Rica.

Ofrece la siguiente maquinaria para café:

CATADORAS NEUMATICAS, todas de metal y de trabajo GARANTIZADO.
ELEVADORES DE AIRE Y DE GUACALES, todos de metal.
BOMBAS CENTRIFUGAS EN DOS TIPOS.
HORNOS DE FUEGO DIRECTO PARA SECADORAS, de 62 y 72 fluses.
TANQUES PARA DIESEL Y GASOLINA, TUBERIAS EN TODO DIAMETRO, en lámina desde Nº 20 a ¼".
ABANICOS DE AIRE PARA SECADORAS DE CAFE, DE 6' por 16'.
PECHEROS DE BANDAS DE HULE, ETC.
Garantizamos nuestros trabajos pues contamos con la maquinaria más moderna llegada al país.

PRENSA HIDRAULICA se vende, acabada de construir con cilindro capacidad para 60 toneladas. Puede verse en el Taller Pérez Méndez 300 varas norte antigua Botica Solera, carretera Heredia. Tel. J-2216.

CHAPULIN "FERGUSON" diesel de segunda mano, en perfecto estado mecánico revisado, venden los Distribuidores de Tractores Massey — Ferguson. "Bebra Ltda.", 50 varas al norte de La Sevillana. Teléfono 5177.

MADERAS

ASERRADERO EL PACIFICO
(Antes Alejo Aguilar)

OFRECE a los mejores precios toda clase de madera aserrada y en trozas. Consúltenos. Teléfono Nº 2875.

MADERAS

LOS ANGELES
TEL. 5815

ECONOMICAS POR SU CALIDAD

PLAZA KILOMETRO UNO

MUEBLES

MUEBLERIA LA INDUSTRIAL

contiguo a Lachner y Sáenz. Almacén de muebles, Dormitorio, Sala, Oficina.

●

Mueblería "LA INDUSTRIAL" 150 varas al norte Botica Oriental. Estamos realizando muebles por falta de espacio. Visítenos.

NEGOCIOS

EL RETORNO - Paseo Estudiantes. Ofrece productos JIMMY'S MONTEVERDE, víveres en general. Servicio domicilio. Teléfono: 2894.

MECANOGRAFIA, Inglés Taquigrafía Gregg, Redacción Comercial? RECUERDE: para aprendizaje perfecto, en ESCUELA PANAMERICANA, Avenida San Martín. Teléfono J-6649.

TACOS PARA BILLAR de la más famosa CASA ITALIANA, tipos corrientes, de lujo: de 4 y 8 puntas, desarmables. Precios increíblemente bajos. "Agencia Billares y Pooles - Sarchí" 75 varas sur Balmoral, Tel. J-3640 o en la FABRICA EN SARCHI, Valverde Vega.

ATENCION... ATENCION... ATENCION...
"LA REPARADORA DE CALZADO"
al costado sur de La Merced, casa Nº 1018. Ofrece a los zapateros y al público en general maquinaria ultrarrápida, técnicos especializados, servicio a domicilio. Pasado y punteado de zapatos en máquinas especiales. Tráiganos cualquier clase de reparación en calzado de hombre y mujer. Para servicio a domicilio, llámenos al teléfono 4351, ahora bajo nuevo propietario y nueva administración.

ABRIGOS - JACKETS - SACONES, y Jackets para niños le ofrece: "Dorsay Shop". Véalos y compare precios. 50 varas al sur Colegio de Señoritas.

VERDURAS Y LEGUMBRES

PAPAS
APIO
LECHUGA
REMOLACHAS
TOMATES
REPOLLOS
ZANAHORIAS
NARANJAS
LIMONES

Todos los días frescos

La Sevillana
Teléfonos 6150 - 1762 - 4111
SERVICIO A DOMICILIO

ROSCA CAÑERIA ¼ a 4 pulgadas. AL INSTANTE. Las hace... Ferretería Herrera, Paseo Estudiantes. Fácil Parqueo. Teléfono 2138.

SU SELLO DE HULE, SUS SOBRES, COLILLAS Y BOLSITAS PARA CAFE, CACAO, PAPAS, HELADOS, BOTICA, ETC., ORDENELAS EN IMPRENTA "EL DIA". SERVICIO ESPECIAL, ECONOMICO Y RAPIDO. CONFETTI A OCHENTA COLONES QUINTAL. TEL. 6663. AP. 3703. 250 VS. NORTE DEL CORREO.

¡AUNQUE UD. NO LO CREA! Camas sommiers ₡ 85.00. Camones forrados con algodón ₡ 35.00. Colchonetas algodón ₡ 27.00. Colchones superiores ₡ 22.00. Almohadas algodón y balsa ₡ 8.00. Colchones algodón ₡ 45.00. Vendemos algodón. Arreglamos sommiers, precios justos. Todo garantizado bajo la firma:

COLCHONERIA Y TAPICERIA "AMADOR".
210 varas Oeste Botica Francesa. Teléfono J-6957.

CREMA DE JALEA REAL Colmenares "LA FLORA" Polenizada y con embriones. La famosa crema de jalea real alimenta el cutis rejuvenecién dolo y dándole suavidad y tersura. Valor del potecito ..... ₡ 20.00 únicamente. Juan Rudín e hijos, teléfono 3816, casa 2784. 300 varas Este Pulpería La California.
De venta en las siguientes boticas: Mariano Jiménez, Oriental y en la Tienda de las Hermanas Aued.

ALMACEN LUIS RIMOLO Y CIA. LTDA.

Costado Oeste de la Plaza de La Artillería. AVISA a todos los talleres de sastrería, que acaba de recibir un gran surtido de hilos y torsales "BORGO", en tres tamaños, lo mismo toda clase de materiales, entretela desde ₡ 4.50 y ₡ 5.00 en adelante. Visítenos y quedará complacido.

●

ALMACEN LUIS RIMOLO Y CIA. LTDA.
Costado Oeste de la Plaza de La Artillería. AVISA a su estimable clientela y público en general: que acaba de recibir nueva remesa de casimires y gabardinas inglesas, en variado surtido de colores. Háganos una visita y quedará satisfecho, precios rebajados. Teléfono 4075.

ABRIGOS, ABRIGUITOS Y SACONES, de la mejor calidad y confección, ofrece a Usted: TIENDA "LA SEDERIA" en Avenida Central, frente al Mercado. Separe el suyo con tiempo. Teléfono 3956.

PROTEJA INDUSTRIA NACIONAL comprando productos costarricenses tan buenos como extranjeros. Pida productos LABORATORIOS SANFER, 5ª avenida 228. Apartado 2919. Teléfono 5128. Brillantinas sólida y líquida. Esta Caspa, Colonia Sanfer, Colonia Superfina París, Perfume Bouquet, Líquido ondulador cabello, Colorante negro cabellera.

PROPIEDADES

LE COMPRAMOS vendemos, cambiamos su casa, lote, quinta o negocio.

RICARDO ROJAS DIAZ
TELEFONO 5929.

VENDO LOTE Barrio Lincoln, aceptando carro como prima. Escribir Apartado 2411.

VENDO CASA en San Francisco de Guadalupe en ₡ 38.000.00, tiene hipoteca bancaria por ₡ 10.000.00 con cómodos abonos mensuales de ₡ 92.00. Solo ₡ 15.000.00 de prima por el resto, acepto hipoteca segundo grado, o lote. Para informes con MAX en Prensa Libre, de 7.30 de la noche a 9.

Urbanización moderna OJO DE AGUA. Frente al Balneario. En el mejor clima y en el lugar más atractivo y pintoresco del país. Tengo a su disposición lotes de gran porvenir y del tamaño que Ud. necesite. Los vendo sin prima y con grandes facilidades de pago. Informa: Gmo. Suárez M. Mercado Central, San José. - Teléfono 5180 - Apartado 1677 o Moisés Alvarado en el parqueo frente a la Urbanización.

PRECIOSO LOTE en Guadalupe, esquinero, propio para una industria o casa de habitación, lindo panorama. Situado 100 varas al Este del Cementerio, calle pavimentada, luz, agua abundante, 25 varas de frente por 100 de fondo. Se vende todo o parte del mismo. Nicolás Montero B. Tel. 2778. Oficina tras la Soledad.

VENDO LOTE CENTRICO DE ocasión, 3.000 varas cuadradas, río al fondo, propio para industria, en los alrededores de San José. Buena agua y luz, carretera camiones Hatillo y Alajuelita. Acepto cambio y resto facilidades de pago. Informes AlmacénUreña. Teléfono 4774.

LOTIFICACION MARINES.

Zona de gran porvenir, como industrial o residencial. Medite otras ofertas, haga sus cálculos. 500 varas Autopista Wilson sobre carretera La Uruca-Heredia. Lotes en todos tamaños desde ₡ 15.00 vara. Su futuro está en comprar barato y bueno: Oficina CAAR. Teléfono 1071. Apartado 1231. 50 varas al sur Capilla Seminario.

LOTES en:

EL MIRADOR cerca del Country Club

A 100 varas de PASEO COLON

NACIONES UNIDAS donde está el Nuevo Seminario

EN LA URUCA

y en el BARRIO HISPANO

CON FACILIDADES DE PAGO
Le ofrece Ricardo Sauma D.
Teléfonos: horas de oficina - 3368 después 7059.

PESQUERA del PACIFICO Ltda.
225 varas norte Mercado Borbón. Teléfono J-1850.

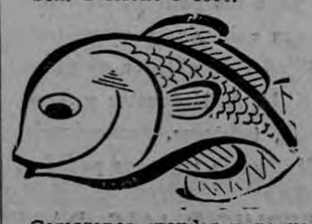

Camarones grandes y pequeños, curvinas en filete y chuletas. Servicio a domicilio.

TALLERES

TALLER DE SERVICIO VEGA HNOS. - Contiguo al Teatro Ideal - Plaza González Víquez - Teléfono 6340. Reparación general de automóviles. Compramos carros usados.

VARIOS

CARNES CONGELADAS:

Lomos enteros. . .	₡ 3.90 lb.
T-Bone . .	2.85 lb.
Sirloin . . .	3.60 lb.
Hígado en bistecs . . .	2.40 lb.
Carne molida	2.10 lb.
Carne para estofado . .	2.70 lb.
Lengua . .	2.70 lb.
Lengua - Roast beef . . .	2.50 lb.
Carne y hueso	0.95 lb.

LA SEVILLANA
Tels.: 6150-1762-4111
SERVICIO A DOMICILIO

BAR Y RESTAURANT

Club 21

AHORA

con su nueva administración, atendido personalmente por su propietaria ENEIDA RAMIREZ. Abierto todos los días de 5 p. m. en adelante. Sótano del Edificio Escarré.

Original
BROWNING

ALMACEN JORGE ANDRE

ofrece:

Pistolas. Colt, Walther, Hi - Standard, Star, Bernardelli, Astra, Browning.
Pistolas calibre 22:
Walther PPK, Star F. y Target Hi - Standard, Colt, Woodsman Target, Bernardelli Baby, Astra 2000.
Revólveres calibre 22 y 357: Colt, Smith y Wesson, Astra, High Standard, Harington y Richardson, R. G. 10, y belgas Sable.
Además toda clase de rifles 22. Remington 740 en 30/06, checos 30/06, Savage 300.

Escopetas: Browning belgas, - Remington 11/48, Ithaca y muchos más.
Repelente contra insectos Ticks-Off.

75 vrs. sur Hotel Balmoral.

QUIERE PINTAR SU CASA? Le ofrecemos pintura de primera calidad a ₡ 20.00 galón, en aceite y "Latex". Garantizamos calidad. Almacén Pacheco & Cía., S. A. Teléfono 5996. 150 varas sur de Catedral:

PARA SUS IMPRESOS A COLORES

FOTOLIT LTDA.
EDIFICIO "LA PRENSA LIBRE" SAN JOSE, COSTA RICA

LA MAS MODERNA INSTALACION DE
Litografía Offset

y con mucho gusto lo visitará nuestro agente.
Llame a los teléfonos 2287-4852

Este documento es propiedad de la Biblioteca Nacional "Miguel Obregón Lizano" del Sistema Nacional de Bibliotecas del Ministerio de Cultura y Juventud, Costa Rica.

AVISOS ECONOMICOS

SASTRERIA SOJO

AVISA a su estimable clientela que se pone a sus órdenes en NUEVO LOCAL, 175 varas al Sur del Cine Rex.

CLUBS LANCO

AVDA. CENTRAL
Frente a la Magnolia

DOCTOR VILLALON - Médico Homeópata 150 Sur Colegio Señoritas.

BONITOS REGALOS - Sala comedor, cocina. Juguetes todo el año EL RETORNO. Paseo de los Estudiantes. Tel. 2894.

COLCHONES - COLCHONETAS Y ALMOHADAS DE ALGODON. Precios increíbles. "Nueva Distribuidora" diagonal Prensa Libre.

CAÑERIA

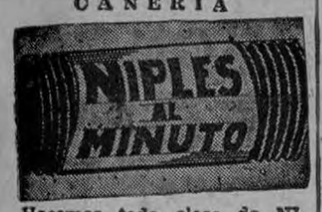

Hacemos toda clase de NIPLES. Contamos con modernísima máquina eléctrica. Surtido completo de accesorios de cañería. FERRETERIA LA MONEDA. JAIME MORALES. Teléfono 4461.

EL MUNDO LTDA.
FABRICA DE ESPEJOS
CRISTALES, SOBRES PARA MUEBLES, VIDRIOS, VIDRIOS DE SEGURIDAD "DE LOG" PARA CARROS GRAN SURTIDO MATERIALES TAPICERIA CALLE 10 NORTE Nº 124 - FRENTE TEATRO ADELA - TELEFONO 5319 SAN JOSE, APARTADO 4188.

Mueblerías y tapicerías. Llegó "FLORESTIN" en todos los colores
LIZANO
Frente a Almacén "Koberg"

SOMIERS - REPARACIONES — Recogemos y entregamos el mismo día — Luxor Tels. 7170 - 3108

LAXANTE 66
para el estreñimiento
De venta en todas las Boticas
Distribuye Farmacia Iris Ltda.

OLÉ
es el jabón creado para usted

DISTRIBUIDORA PANAMERICANA
Ap. 2294 Tel. 1373

SUS UÑAS también merecen ser esmaltadas con
Damalak
El esmalte perfecto por su brillo inigualable y su duración

ALMOHADAS DE RESORTES A ₡ 30.00
Suaves - Frescas - Eternas
Colchones Luxor
Tels. 7170 - 3108

COLCHONES — Los reparamos - Recogemos y entregamos el mismo día. — Luxor. Tels.: 7170-3108.

RIFLES PARA VENDER — Al mejor precio de plaza.
Rifles Remington Cal. 22 L. R. de 1 tiro. 5 tiros, 10 tiros y 15 tiros, automáticos y semiautomáticos. La última novedad en rifles Remington todo de nylon modelo 66. No se quiebra, no se rompe, varillas para rifles, fajas de tiros de todos los calibres, cartucheras, tiros U en cualquier cantidad.

Encandiladoras, Focos y Pilas Winchester.
Binóculos Meopta y Taiyo.
Toda clase de cuchillería alemana Solingen.
SCRIBA & GONZALEZ Avenida Central Frente Banco Central en construcción.

DR. JOAQUIN SAAVEDRA
Médico - Cirujano
Premio Extraordinario España
RAYOS "X"

Consultas: de 7 a 12 m. y de de 2a 6 p.m. de lunes a sábado Teléfono 4617. - 100 varas este Cía Fuerza y Luz.

FABRICA DE ESPEJOS
EL MUNDO LTDA.
ACABAMOS DE RECIBIR MOLDURAS Y ESTAMPAS A LOS PRECIOS MAS BAJOS DE PLAZA. CONSULTENOS. — FRENTE AL TEATRO ADELA. TELEFONO 5319 — APARTADO 4188.

Jabón Limpiador en general. De efecto seguro
CENTINELA
Lava sin sudor
Cuesta una bagatela.

CALENTADORES PARA BAÑO abonos fáciles, instalados y garantizados, véalos y compárelos. Taller Electro Técnico Fabio Cordero. 325 varas norte Musmanni, teléfono 6117.

OPORTUNIDAD
COCINA GENERAL ELECTRIC

₡ 700.00
como nueva. 3 caloríferos y horno, verla "COCINAS AMERICANAS", 5ª Avenida, calles 8 y 10. Teléfono 3938.

OPTICA SAUMA

100 vs. Sur y 50 al Oeste de La Cañada.

Especialidad y entrega inmediata a recetas médicas y del Seguro Social.

Tel. 2565 — Apdo. 1601

LA MEJOR BOLA

Distribuidores Exclusivos
MESE
Apartado 2361

Fíjese en los precios de la gran Carnicería "SAN BOSCO" en el corazón del Mercado Central y compare

Roast-beef a	₡ 2.50	lb.
T-Bone a . .	2.75	"
Sirloin a .	2.75	"
Hígado a .	2.40	"
Riñones a .	1.20	"
Sesos a . .	1.80	c/u.
Lengua con raíz a .	2.00	lb.
Mondongo limpio a	1.00	"
Mondondo corriente a	0.90	"
Carne molida a . .	1.80	"
Carne para estofado a	2.20	"
Carne y hueso de 1ª a .	0.95	"
Lomo de ¼ en adelante a . . .	3.20	"
Lomito de ¼ en adelante a . . .	4.00	"
CARNE SALADA ESPECIAL a	3.75	"
Chuleta de cerdo a .	3.20	"
Costilla de cerdo a .	2.80	"
Pasta de cerdo a	3.20	"
Chorizo puro cerdo a ...	3.00	"
Chorizo 50/100 cerdo a . .	2.00	"
Manteca puro cerdo empacada a . . .	1.75	"
Chicharrones calientes todos los días a . .	3.50	"

TERNERO ESPECIAL DE PRIMERA CLASE y Embutidos de toda clase.

Por qué la Carnicería SAN BOSCO vende a tan bajos precios tan buena calidad?

Porque cría y engorda su ganado y los cerdos de raza especial los produce en su granja en San Juan de Dios de Desamparados.

Ventas al detalle y por mayor.
TELEFONO 1323.

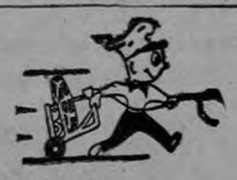

LIMPIEZA DE:
Tanques Sépticos
Cloacas
Tubos
Pilas
Desagües y
Servicios Sanitarios
Obstruidos

COSERVI
Teléfono: 4678 - Apartado: 4609

PING-PONG ESTA NOCHE

Crónica de Roberto Cartín R.

El sábado se llevaron a efecto las partidas correspondientes a la antepenúltima fecha oficial del Campeonato Nacional de Tenis de Mesa y cuyos resultados consignamos seguidamente.

Primera partida la llevaron a cabo los jugadores Milton Marín y Oscar Castro, este último que se ha venido desenvolviendo magníficamente a través del torneo. La primera mesa fue un verdadero duelo de titanes. Oscar Castro desde el primer momento se puso a la cabeza en el marcador, merced a su estricta defensa sobre Marín, quien no podía hacer efectivos sus remates, llegándose al final con tablilla favorable a Castro 21—18. La segunda mesa reflejaba grandes alternativas, pero Marín en alarde de codicia entregaba vencido a Castro por 21—13. En la tercera mesa los dos rivales se enfrascaron en una defensa cerrada, pero Marín con su gama de recursos doblegó a Castro por el siguiente marcador: 21—16.

La segunda de la noche la iban a ofrecer José Lacayo y Fernando Dorado. Partida también muy interesante. Dorado, quien también no ha visto una, trataría por todos los medios de salir del sótano, llegó decidido a vender cara su derrota. En la primera mesa, venció fácil Lacayo a su opositor 21—17. En la segunda, Dorado, con amplio sentido de defensa y ataque logró vencer a su contrincante 21—19.

En la tercera mesa Lacayo quien se había confiado mucho en la segunda y ante la presión de Dorado comenzó a ganar puntos rápidamente y finaliza ésta con ventaja inobjetable de 21—14.

La tercera partida se jugó entre Luis Alvarado y Adolfo Chen Partidas fáciles para Chen contra Alvarado, por no presentación de éste. 21—0 las dos mesas.

La cuarta se efectuaría entre Dorado y Castro. Sacó ventaja Castro para derrotar con marcadores holgados a Dorado 21—12 y 21—17.

La cuarta partida en la que se verían frente a frente en la mesa verde, Davis y René Sánchez despertó el entusiasmo de los aficionados y jugadores. Comenzó la primera mesa con un cierto nerviosismo de parte de los dos jugadores, poco a poco fue Davis quien iba acumulando puntos, pero Sánchez le empataba y en esta forma se llegaba al final con marcador de 21 Davis, 16 Sánchez. La segunda partida, que fue la que llenó de júbilo a los fanáticos, Davis fue acumulando puntos hasta situarse 8 por 3 de Sánchez, reacciona este último y le empata. Siguen en un mano a mano hasta la altura del punto 19. Con Sánchez inspirado a estas alturas, logra dos magníficos puntos para ganar por estrujado 21—19. No cabía la menor duda de que la tercera mesa iba a ser sensacional. Pero grande fue la sorpresa cuando Davis, en alarde de superioridad sobre su rival lo entrega vencido por cuenta de 21—13.

A continuación se jugaron partidas de Campeonato extraoficiales en la siguiente forma:

Samuel Shuster venció en forma categórica a Fernando Dorado con marcadores de escándalo 21—8 y 21—8. Dorado sigue al lado de Abellán, sin triunfos.

Luego se enfrentan René Sánchez y Oscar Castro, para que a la postre sea Sánchez el victorioso con abultados scores de 21—11 y 21—8.

René Sánchez juega de seguido con Fernando Dorado. Partidas en que se creía que Dorado desperteria de su letargo pero no fue así ya que Sánchez dio fácil cuenta de su rival por marcadores de 21—13 y 21—11.

Otra partida que se llevó a efecto fue la de dos invictos en derrotas: Dorado—Abellán. Se cernía una incógnita quien saldría del sótano? Pero para esto veamos que sucedió. Empieza la primera mesa. Dorado comienza con furtes remates, que dando en el blanco hace que éste gane puntos, Abellán por su parte no puede controlar su juego y termina la mesa con clara ventaja de 21—11 favorable a Dorado. La segunda mesa se puso más interesante. Abellán sacando fuerzas, y viniendo de atrás para adelante ,trata de por cifras pares en mesas jugadas, pero Dorado que no está dispuesto a perder el terreno ganado logra otra victoria por score de 21—18.

Las partidas para la noche de hoy, en el local de la Federación Altos del Café Moka, frente al Banco de Seguros, se tornan interesantes en demasía. Hay en el Campeonato un invicto: Adolfo Chin, pero hay otro jugador que puede quitarle ese invicto: Milton Marín. A estos dos veteranos veremos hoy en acción. He aquí el orden de las partidas:

1) Miguel Wong — Adolfo Chin; 2) Luis A. Alvarado — José Lacayo; 3) Adolfo Chin — Milton Marín; 4) Manuel Sánchez — Milton Marín; 5) Otto Cruz — William Leitón; 6) Luis Guillermo Vargas — Fernando Dorado.

En esta forma se llega al final de las partidas oficiales, pero vienen luego las que por uno u otro motivo fueron aplazadas y que daremos a conocer en el día de mañana.

Las peleas más importantes de la semana

NUEVA YORK, Oct., 26, —(UPI).—El púgil cubano Florentino Fernández y el mexicano Gaspar Ortega protagonizarán el viernes una de las peleas más importantes del programa de boxeo de la semana. Fernández, que venció por decisión a Ortega en la pelea que sostuvieron el pasado mes de setiembre en Miami, es favorito en la proporción de once a cinco.

El match Fernández-Ortega es la pelea de fondo en el programa del viernes del Madison Square Garden.

Otros dos pesos welter, Kenny Lane y Virgil Akins, se enfrentarán el miércoles en combate a diez asaltos que se realizará en la arena de Washington.

Lane es favorito en la proporción de dos a uno, debido a su rapidez y habilidad, a pesar de que Akins está considerado como un fuerte pegador.

Otras peleas importantes de la semana son las de Ike Chestnut vs. Sugar Ramos, hoy lunes, en Caracas; Emile Griffith vs. Randp Sandy, hoy lunes, en Nueva York; Hank Salcido vs. Javellana Kid, hoy lunes, en Reno, Nevada; Tommy Garrow vs. Nick Prevetti, el martes, en Boston; Art Ramponi vs. Hilario Morales, el martes, en Sacramento, California; Chico Vejar vs. Miguel Díaz, el martes, en Miami; Eddie Machen vs. Pat McMurtry, el martes, en Portland, Oregón; Kid Anahuac vs. Pelón Cervantes, el jueves, en Los Angeles; Willie Stevenson vs. Carl Hubbard, el jueves, en Filadelfia; y Neal Reaves vs. Cal Brad, el sábado, en Hollywood.

BASQUETBOL EN LIMON

Dep. King Star le ganó al Dep. Orión.

El pasado miércoles 21 de los corrientes se enfrentaron en cancha de Basket, los equipos femeninos: Dep. King Star y Orión, saliendo victoriososas las primeras con un marcador de 21 puntos contra 19. Los aficionados que concurrieron a este duelo quedaron ampliamente satisfechos con la labor cumplida por ambos quintetos.

LA PRENSA LIBRE
"el diario de la tarde"

CRUCIGRAMA

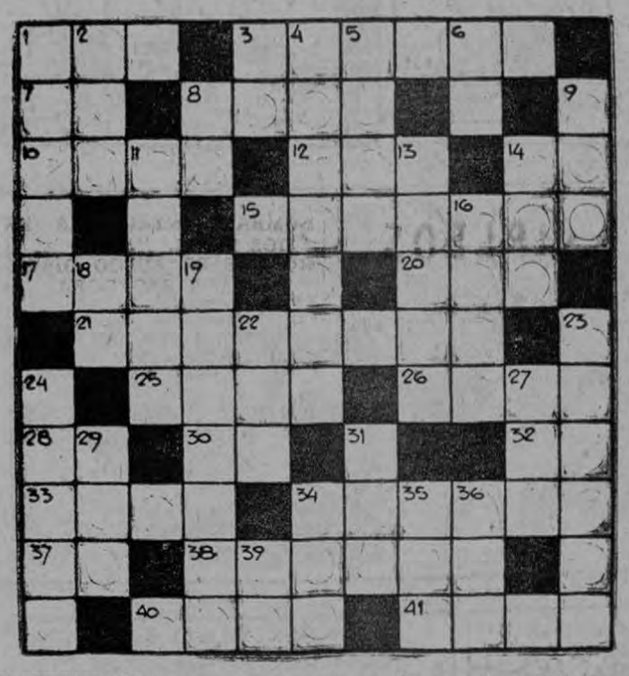

HORIZONTALES.—

1—De esta manera.
3—Planta herbácea de hojas alargadas, rizadas y espinosas.
7—Pronombre personal.
8—El primer hombre según la Biblia.
10—Hecho de palabra a diferencia de lo escrito.
12—Cada uno de los dioses domésticos romanos.
14—Preposición separable.
15—Pilón de una fuente. Pl.
17—Desgastar con los dientes.
20—Diosa.
21—De poca estabilidad, inseguro. Femenino.
25—(Cristóbal de) Conquistador español, compañero de Cortés en México.
26—Arbol ulmáceo de madera fibrosa y elástica.
28—El Sol entre los antiguos egipcios.
30—Nota musical.
32—Trasladarse de un lugar a otro.
33—Río de Alemania.
34—Lugar donde se asa la carne.
37—Símbolo químico del sodio.
38—Guarismo.
40—Grupo de personas que se reúnen para cantar
41—Ungüento.

VERTICALES.—

1—Sirgar.
2—Punto cardinal.
3—Preposición que indica acercamiento.
4—Conjunto de cualidades de una persona o cosa.
5—Anual.
6—Infusión aromática.
8—Contracción de preposición y artículo.
9—Cabeza de ganado.
11—Arnés de una cabalgadura.
13—Hueso del antebrazo.
14—Diosa.
16—Relativo al rey.
18—Notación musical de opus.
19—Descanso de una escalera.
22—Retrocede.
23—Entidad que se encarga de la distribución de la correspondencia.
23—Aparato usado para detener la marcha de una maquinaria.
27—Adjetivo posesivo.
29—Cuerpo lateral de un edificio.
31—Pronombre demostrativo.
34—Dueño de una cosa.
35—Archipiélago malayo.
36—Río de Rusia.
39—Antigua ciudad de Caldea.

(Solución al anterior)

HOROSCOPO

(Mañana martes 27 de octubre)

ARIES. — 22 marzo a 21 abril
Magnífico día para establecer nuevas amistades en favor tuyo.

TAURO. — 22 abril a 21 mayo
Con la influencia de Venus el día se presentará brillante en el amor.

GEMINIS.—22 mayo a 21 junio
No demores ninguno de los aspectos de superación que tenías en mente.

CANCER.—22 junio a 21 julio
Trata de no aprovechar las situaciones peligrosas en favor de tus ambiciones.

LEO. — 22 de julio a 21 agosto
Fervorosa actuación en el amor. Cartas. Dineros.

VIRGO—22 agosto a 21 setiem.
Buen día para restablecer el renglón de las finanzas.

LIBRA—22 Set. a 21 octubre.
Procura mantenerte en buen estado físico durante este día.

ESCORPIO-22 octubre a 21 nov.
Potente la influencia de Mercurio es posible que te de disgustos.

SAGITARIO—22 nov. a 21 dic.
Mueve bien las piezas de tu juego y vencerás.

CAPRICORNIO-22 dic. a 21 ene.
Trabas en lo económico pero grandes tesoros espirituales.

ACUARIO—22 Ene. a 21 Feb.
Llénate de alegría porque todos quieren tu felicidad.

PISCIS—22 febrero a 21 marzo
Buenas noticias para ti provenientes del exterior.

(Reproducción prohibida)

SEA USTED EL AMO DE SU DESTINO
HOY MISMO! Decídase a ganar dinero mientras aprende — Sin concurrir a clases — Sin pérdida de tiempo.
La industria moderna necesita millares de MECANICOS para el manejo y mantenimiento de toda clase de maquinaria. Como EXPERTO usted tendrá acceso a un puesto de responsabilidad y de alto salario.
Aprenda facilmente practicando con nuestros famosos Modelos de Movimiento.
GRATIS
SOLICITE INTERESANTE FOLLETO ILUSTRADO
HEMPHILL SCHOOLS
Los Angeles 7, Calif., E.U.A
CON SUCURSALES EN TODO EL CONTINENTE
Recorte este cupón y envíelo hoy mismo
HEMPHILL SCHOOLS Depto. 2R-DL-10
Ave. Central y Calle 1a., San José, COSTA RICA
Sírvanse enviarme gratis su folleto que explica cómo lograrme un porvenir, aprendiendo MECANICA en mi casa
Nombre _____ Edad _____
Dirección _____
Población _____ Prov. o Estado _____

Este documento es propiedad de la Biblioteca Nacional "Miguel Obregón". Uso exclusivo de la Biblioteca Nacional de Bibliotecología, Ciudad, Costa Rica.

JULIETA

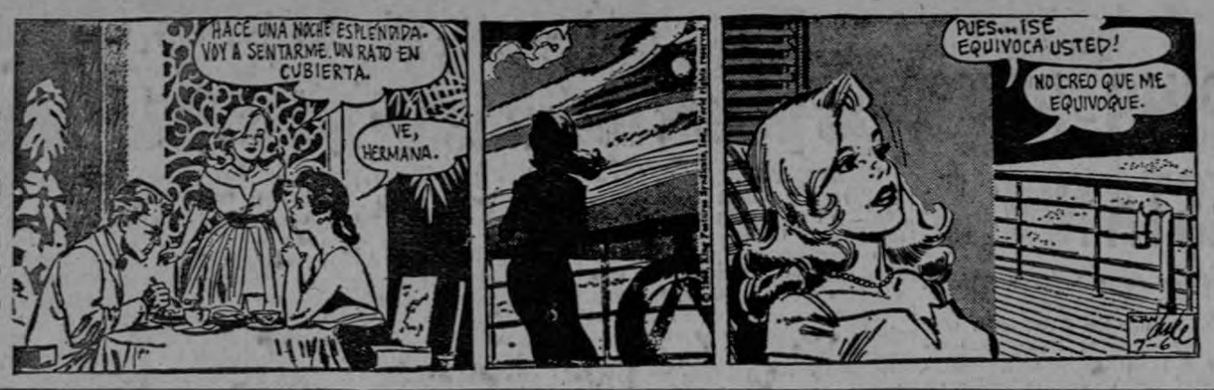

EGOISTO

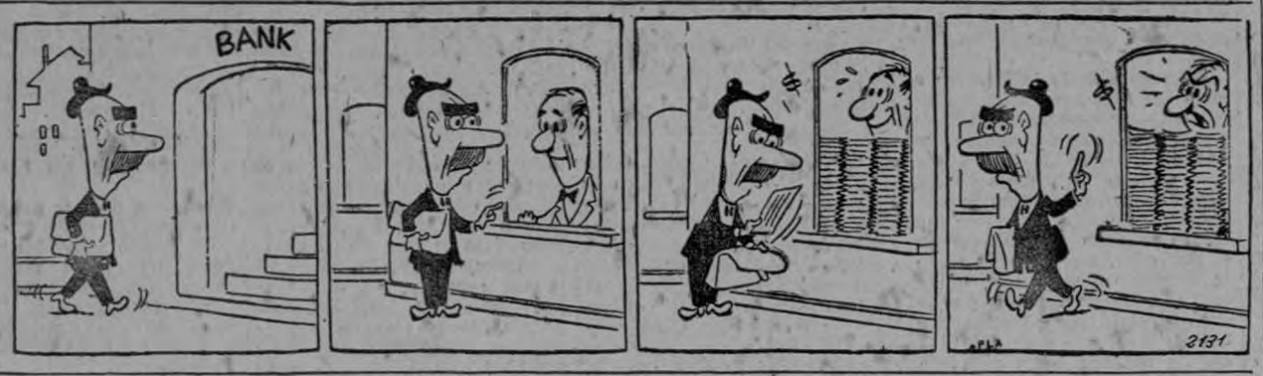

TRIUNFO

DOÑA LALA

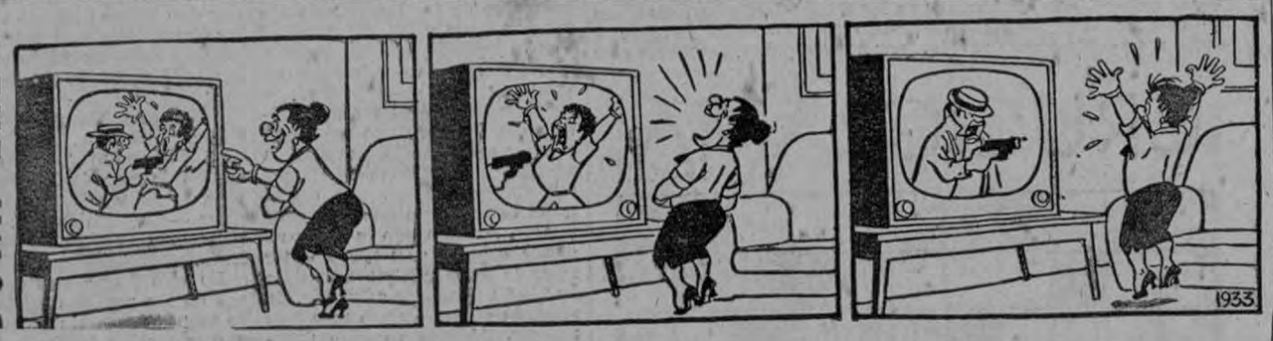

AS SOLAR

OTROS MUNDOS

ADAMSON

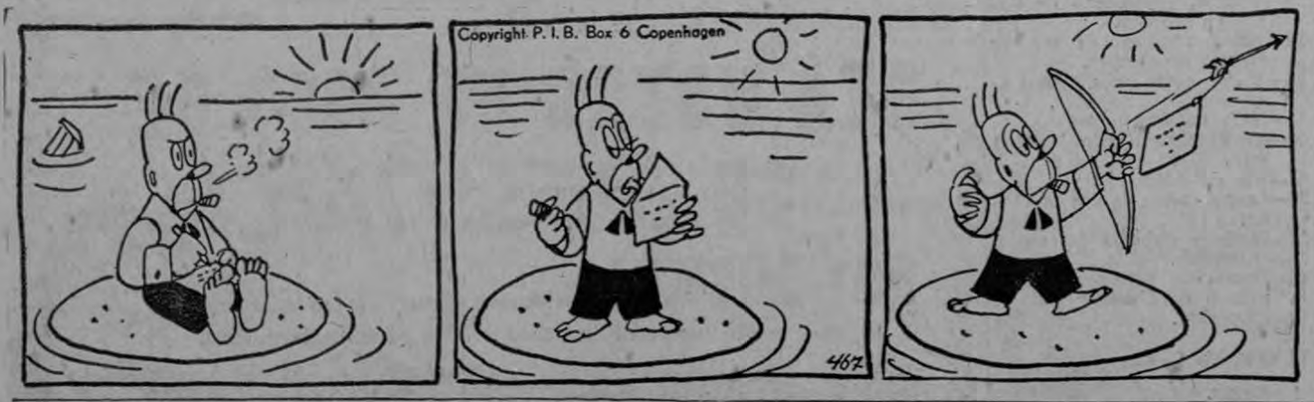

Luchar contra el alcoholismo, es luchar por la madre, es luchar por la Patria, es luchar por la obra maravillosa de Dios a quien ofenden los hombres que invntan o que usan procederes destructores de la vida.

LE ROGAMOS SU ATENCION: La vacuna oral, no ha causado ninguna enfermedad en los países donde se ha usado. Más de un millón de personas la han tomado sin ningún contratiempo.

Don Rogelio Castro Ibarra electo Presidente de Federación de Billar

San José 24 Oct. 1959

Señor
Oscar Montero A.,
Redactor Deportivo de
LA PRENSA LIBRE.
Presente.
Estimado señor:

Me es sumamente grato dirigirme a usted, para comunicarle la forma como ha quedado reintegrada la Junta Directiva de la Federación Nacional de Billar para lo que falta del período de este año, nombramiento efectuado el pasado viernes 16 de los corrientes por los señores representantes de los diferentes clubes que integran tal Federación, en Asamblea General convocada para el efecto en la Direción General de Deportes y en vista de haber renunciado varios federativos.

Presidente: Rogelio Castro I.
Vicepresidente: Víctor Mora M.
Secretario: Alvaro Jaikel N.
Tesorero: Alvaro Mora S.
Fiscal: Evelio Contreras A.
Vocales: Ramón Méndez B., Elías Mesén, William Brenes, José Israel Retana R.

En la noche de ayer, viernes 23 de octubre, en los mismos salones de la Dirección General de Deportes tomaron posesión de sus cargos los nuevos directivos, encontrándose presentes los señores Julio Emilio Piza Keith, Ramón Aguilar Quesada, Eddie Gómez Montero, José Joaquín Pérez Otárola y Rodolfo Ulloa Barrenechea.

En vista de haber asuntos de suma importancia que conocer y resolver, se acordó efectuar una reunión extraordinaria en horas de la tarde del próximo domingo 25 de los corrientes en la Academia de Billar, a las 15.30 horas

De más está suplicarle que me publique lo anterior en las páginas deportivas a su digno cargo, dado que es usted tan atento con el deporte del billar y todos en general, y aprovecho la oportunidad para suscribirme como su atento y seguro servidor,

Alvaro Jaikel Nassar
Secretario.

Ocho entrenadores extranjeros en la Primera División Española

El fútbol moderno busca continuamente superación desde todos los ángulos y por cualquier procedimiento.

La preparación y dirección de los equipos es el aspecto que más atención y cuidado merece de las Juntas Directivas y hacia ese objetivo se lanzan los clubs sin reparar en sacrificio económico más o menos.

En España se cuenta con una de las Escuelas de Preparadores de fútbol más acreditadas del mundo. A ella acuden para capacitarse famosos técnicos de otros países y sin embargo, los clubs españoles, desdeñando lo de casa, tiran su anzuelo hacia otras corrientes para hacerse con buenas piezas que dirijan sus cuadros.

No se repara en gastos para que estos técnicos de apellidos exóticos, venidos de países lejanos, cumplan los ineludibles requisitos para su incorporación al fútbol hispano. Se exige mucho pero se cumple todo con el afán de demostrar a los millares de socios, que el club no se queda atrás en esa alocada y fabulosa competencia del fútbol de millones que ahora impera en Europa.

Vamos hoy a satisfacer la curiosidad de algunos lectores que se han interesado por conocer el nombre de los entrenadores que actúan en la primera división española. He aquí la lista de ellos con el nombre del club en que están contratados:

Barcelona F. C. Helenio Herrera (Argentino).
Real Madrid. Fleitas Solich, (Paraguayo).
Atlético de Bilbao. Martín Francisco (Brasileño).
Valencia F. C. Otto Pedro Bumbel, (Brasileño).
Atlético de Madrid, Fernando Daucik (Húngaro).
Betis de Sevilla, Enrique Fernández (Uruguayo).
R. C. D. Español de Barcelona. Jacinto Barrios (Español).
C. A. Osasuna de Pamplona. Ignacio Eizaguirre (Español).
Real Zaragoza. M. Ochoa (Español).
R. Sociedad de San Sebastián. José Artigas (Español).
Real Oviedo, Luis Casas (Español).
Sevilla F. C. Luis Miró (Español).
ranada F. C. H. Kalmar (Húngaro).
D. Las Palmas. Marcel Domingo (Francés).
Real Valladolid, L. Saso (Español).
Elche F. C. César Rodríguez (Español).

Un resumen bastante equitativo: de 16 clubs, 8 entrenadores extranjeros y 8 nacionales. Y eso contando con una de las mejores Escuelas de Preparadores del mundo. Decididamente en todas partes cuecen habas...

UNA SUGERENCIA

Para formar una Selección, todo seleccionador debe imponer a costa de todo sacrificio, condiciones calificadas como indispensables, a más de las condiciones especiales que como futbolista debe tener todo elemento escogido como tal; entre esas condiciones indispensables podrían colocarse la estatura, el peso, la disciplina.

Pues bien, produce verdadero pesar ver integrar selecciones con elementos que, no obstante ser verdaderas estrellas en su categoría, nunca podrían dar un buen rendimiento frente a elementos de otros países, todo por ser netamente superados en el aspecto físico. En este caso tiene usted jugadores como Miguel Cortés, Rubén Jiménez, Güicho Vázquez y otros más q' no recuerdo. Lo cierto es que estos elementos nunca podrían contrarrestar a base solamente de técnica, la furia complementada con buena técnica y sobresaliente disciplina de los esbeltos y fornidos mexicanos, haitianos, hondureños y otros más.

Considero que éste ha sido el factor que ha predominado en el marcado dominio que siempre ha ejercido el equipo mexicano sobre el nuestro.

A fin de cooperar en el abolimiento de esos jugadores que no llenan los requisitos señalados de la mejor buena fe, me permito enviarle en forma de sugerencia, la Selección que creo será, dentro de todos los elementos que usted tiene, la que mejor defenderá los colores nacionales. Es la siguiente:

Portero: Hernán Alvarado, o Flaco Pérez.

Defensa derecho: Eduardo Soto. Defensa Central: Vivo Quesada, defensa izquierdo Alvaro MacDonald. Volante derecho: Macatre Esquivel. Volante izquierdo: Marvin Rodríguez. Extremo derecho: Guillermo Valenciano, interior derecho: Juan Ulloa. Centro delantero: Guido Peña, interior izquierdo Cuca Herrera, extremo izquierdo Cuico Bejarano.

Aprovecho la oportunidad para decirle al señor Amorín, que la afición nunca vería con buenos ojos la integración de una Selección a base de elementos que, en épocas anteriores, han demostrado estar llenos de vicios perjudiciales para la defensa de nuestros colores deportivos. Es más, quiero enterarlo de que la afición no ha pasado desapercibido todo lo malo que le han hecho seleccionadores y seleccionados en fechas pasadas.

Actuaciones que bien podrían calificarse como verdaderas argollas dentro del deporte nacional.

Afortunadamente todavía quedan elementos responsables que, estoy seguro, sabrán defender con dignidad y alejados de su propio lucimiento personal, el prestigio que desacreditado se encuentra en estos precarios momentos, ante cunas deportivas como la mexicana, haitiana, hondureña etc.

Gregorio Campos Murillo

DEPORTE LIMONENSE

Deuortivo Juan Gobán, Campeón Categoría Mosquitos

El sábado pasado se llevó a cabo el encuentro de fútbol entre los conjuntos Deportivo Juan Gobán y Deportivo Rafael Iglesias, en donde los primeros resultaron vencedores por 3 goles a 1, obteniendo en esta forma el Campeonato Limonense de esta categoría, por segunda vez consecutiva. Para los Dirigentes y Jugadores del Juan Gobán, nuestras felicitaciones.

Unión Deportiva Limonense obtuvo meritoria victoria

En la categoría Juvenil, se enfrentaron el sábado en fútbol el Unión Deportiva Limonense y el Deportivo Harry Jackson, resultando vencedores los de la U. D. L. por marcador de 3 tantos a 2. Con esta victoria el novel equipo de la Unión Deportiva se ha colocado en una buena posición en el certamen.

Torneo Copa Cariari

Por el Torneo Copa Cariari, entre equipos de fútbol de segunda división, se enfrentaron el domingo a primera hora los equipos Juan Gobán y Deportivo Quirós, los cuales resultaron empatados a 2 tantos. A continuación se midieron Deportivo Asturias y Deportivo Costa Rica, ganado los primeros por score de 3 tantos contra 1.

Torneo de Copa LA PRENSA LIBRE

Por el Torneo Copa LA PRENSA LIBRE se enfrentaron el domingo los conjuntos de fútbol Deportivo Asturias y Deportivo Costa Rica. El encuentro resultó muy disputado, llegando a su final con un marcador de 2 goles por bando. Este Torneo se está llevando a cabo dentro del mayor entusiasmo que se manifiesta no solo de parte de los equipos que están tomando parte sino también del público q' en gran cantidad asiste a presenciar los encuentros.

El Club Sport Herediano vendrá a Limón

Tenemos entendido que el equipo mayor del Herediano visitará nuestro puerto en los primeros días del mes entrante, por gentileza del Comitó Pro Estadio de Fútbol. Los posibles contendores de los heredianos serán Deportivo Harry Jackson y Deportivo Asturias, por estar de punteros en la tabla de posiciones del presente año. Esperamos dar más información al respecto.

Gira deportiva del Deportivo Vicente Desanti

El cuadro de veteranos de Limón Deportivo Vicente Desanti que por años ha estado desenvolviéndose en nuestro medio deportivo ha recibido una gentil invitación para efectuar dos presentaciones en canchas de Almirante República de Panamá. Debemos decir que nuestro equipo de veteranos cuenta con excelentes figuras muy dignas de hacer tal viaje.

Esperamos que éstos harán un buen papel en la hermana República de Panamá el día '31 de los corriente ya que esa era la fecha fijada.

Roberto Martínez M.

DE BOXEO

NUEVA YORK 26 (UPI)—La comisión de deportes del Estado de Nueva York canceló la pelea que tenían concertada el campeón de peso mediano Sugar Ray Robinson y el canadiense Wilfie Greaves, para el 13 de noviembre, e incluyó a Robinson en la lista de 'enfermos". En esta pelea, en Madison Square Garden, no estaba en juego la corona de Robinson.

La comisión tomó el acuerdo por recomendación del doctor Marvin A. Stevens, presidente de la junta médica de la comisión.

El doctor Stevens hizo examinar a Robinson por otros dos médicos, y, además, se sometió al titular a un examen radiográfico. Robinson había pedido el aplazamiento de la pelea el 15 de los corrientes, alegando que un ataque le impidió iniciar su entrenamiento para cumplir con la cita del 13 de noviembre.

Dentro de dos semanas se examinará nuevamente a Robinson.

LA PRENSA LIBRE
"el diario de la tarde"

CASIMIRES LUCONI
EL SURTIDO MAS GRANDE! CALIDAD Y PRECIOS SIN COMPETENCIA!

Este documento es propiedad de la Biblioteca Nacional "Miguel Obregón Lizano" del Sistema Nacional de Bibliotecas del Ministerio de Cultura y Juventud, Costa Rica.