En el Aeropuerto de "El Coco".

Emotiva despedida al Saprissa

He aquí los componentes de la Delegación del Deportivo Saprissa, minutos antes de subir al avión que les transportará a la primera etapa de su larga gira deportiva por los cinco continentes de la tierra

Inusitada animación presentaba ayer el Aeropuerto de El Coco. Resultaba en extremo difícil transitar por la amplia sala del edificio, repleta de un público enfervorizado que acudió a despedir a los muchachos del Deportivo Saprissa, q' dentro de unos instantes habría de emprender la jira más fantástica que jamás pudiera soñar equipo alguno.

Los jugadores eran acaparados lógicamente por sus familiares y no era oportuno sustraerles a la emotividad de esos momentos.

Mario Murillo que nos acompañó desde Heredia, se convirtió desde su llegada al edificio de El Coco en el punto de atracción del público y de los locutores de radio.

El Secretario del Saprissa, don Otto Ramírez, al saludar a Mario Murillo, le comunicó los deseos de su club de que, previo permiso del Herediano, se pudiera incorporar a la expedición en la ciudad de Caracas, supliendo así la ausencia de Danilo Montero.

El jugador florense, se mostró encantado con esta proposición y prometió hacer de su parte las gestiones necesarias para llevar a buen fin su pronta incorporación.

Los jugadores expedicionarios acudieron a saludar a Mario instándole a que acelerara la tramitación de documentos para poder unirse a ellos cuan-

——(Pasa a la Pág. siguiente)

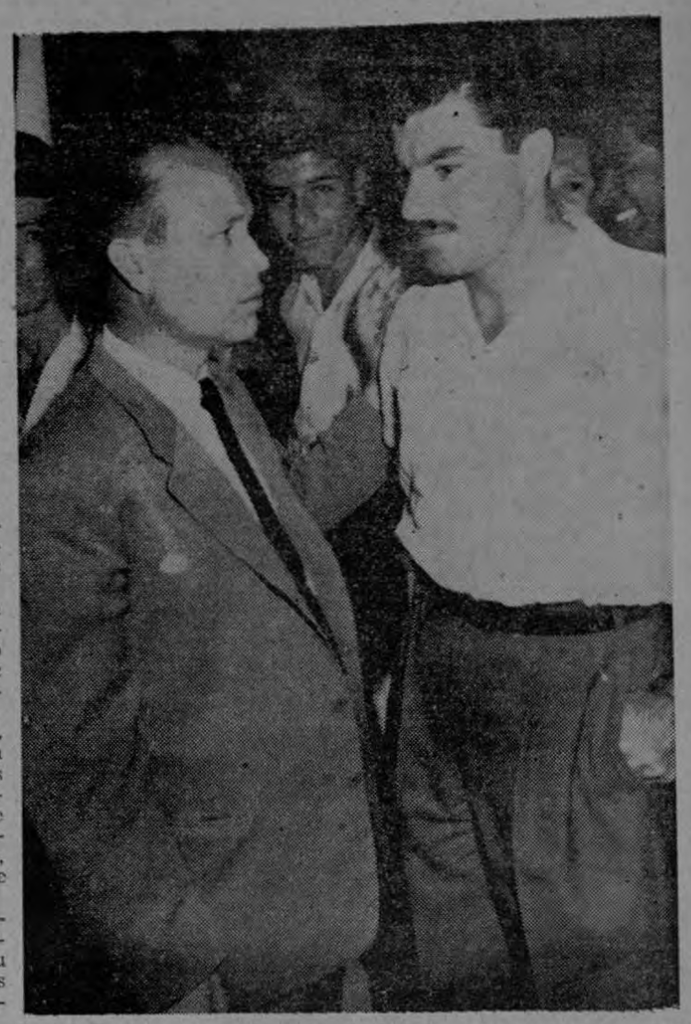

El Secretario del Deportivo Saprissa, don Otto Ramírez en el momento de comunicar al jugador herediano Mario Murillo, los deseos de su club para que, cubriendo la vacante dejada por Danilo Montero, se incorpore a la Delegación lo antes posible. Murillo aceptó encantado y es de esperar su salida inminente para Caracas

Ayer en Heredia.

Triunfó Gimnástica sobre Herediano, 4 a 1

Otro momento del encuentro entre Gimnástica Española y Herediano, que terminó con la victoria de los primeros por 4 a 1. La foto registra una intervención del joven portero hispano Sancho, que muestra sus excelentes condiciones físicas y la sobriedad de su estilo

MAGISTRAL PARADA DE SANCHO.—El equipo de la Gimnástica Española, se acreditó ayer en Heredia, como un cuadro compacto en el que todos sus componentes destacan por un igual. En la foto de Artavia se recoge el momento en que el joven portero hispano Sancho realiza esta monumental parada a un potentísimo y colocado tiro de Danilo Montero

TEXTO EN PAGINA TRES-B

El arquero florense Ulloa, se anticipa oportunamente a un balón por alto que pretendía rematar el gimnástico Brenes, vigilado de cerca por Mac Donald

A punto de cristalizar.

Copa de Campeones Centroamerica-México

Parece que es un hecho la organización de un interesante torneo denominado "Copa de Campeones de Centroamérica y México".

Ha regresado al país el empresario don César Mantilla y él nos ha suministrado la información.

Ya con la conformidad de los equipos Guadalajara de México; Alajuela de Costa Rica; FAS de El Salvador y Comunicaciones de Guatemala, se ha confeccionado a priori el siguiente calendario de juegos:

Jueves 9 de Abril.— **Liga Deportiva Alajuelense-F.A.S.**, en Costa Rica.

Sábado 11 de Abril. **Liga Deportiva Alajuelense-Comunicanes**, en Costa Rica.

Domingo 12 de Abril. **F. A. S. Guadalajara**, en San Salvador.

Jueves 16 de Abril. **Comuni-**

——Pasa a la Pág. SIGUIENTE

Suramericano de Futbol.

Para esta noche Argentina-Uruguay

BUENOS AIRES, 30 (UPI).— Argentina y Uruguay se enfrentarán hoy en la reedición del más famoso clásico de Sudamérica.

Argentina, colocada en primer término en la tabla de posiciones del Campeonato, se apresta a seguir su racha de victorias, lo que le permitiría llegar al match decisivo con Brasil con un punto de ventaja sobre los campeones del mundo. Tiene gran importancia, por esta razón, el partido de mañana, pues, de ganarle, le bastará igualar con Brasil para clasificarse campeón.

Los uruguayos, alejados de toda posibilidad del título luego de su derrota en manos de los brasileños, tendrían en Argentina la víctima propicia para conseguir un laurel que los rehabilite de sus caídas ante los campeones del mundo y Perú, y que al mismo tiempo los colocara en situación de privilegio para aspirar al tercer puesto, que comparte ahora con Pe-

——(Pasa a la Pág. siguiente)

Coloso deportista.

Un diminuto escolar asombra en Ping-Pong

DORTMUND, 30 (UPI).— Un diminuto escolar brasileño de 13 años se constituyó en la sensación del torneo mundial de tenis de mesa, que está en el segundo día de sus series eliminatorias.

Ubiracyda Costa, que mide apenas un metro 35 centímetros y pesa 37 kilogramos, fue el factor decisivo del triunfo valioso logrado por el equipo brasileño frente a la poderosa escuadra de Rumania.

Ya antes había mostrado el pequeño Ubiracyda sus quilates, pero de esta vez fue la consagración, dada la jerarquía de los adversarios, a los que se asignaban todas las posibilidades de triunfo. Pero Costa no reparó ni en la fama de Tiberiu Kovani en la estatura, ni en la edad, de Adalbert Rety y Radu Neculescu y a los tres los venció tras intensa lucha.

El triunfo del equipo brasileño sobre el de Rumania, considerado el segundo mejor del gru

——— Pasa a la página 3-B

Boxeo para esta semana.

Actúan Isaac Logart, Bobo Olson y Carmen Basilio

NUEVA YORK, 30 — (UPI) Entre las principales peleas del programa de boxeo de esta semana figura el combate del púgil cubano Isaac Logart contra el norteamericano Charley Scott que se disputará en el Estadio de Washington el próximo viernes.

Scott era virtualmente desconocido hasta que venció a Logart a principios de este mes, en esta ciudad. Logart sigue figurando entre los primeros welters del mundo.

Roy Harris, Carmen Basilio y Bobo Olson, son otros boxeadores que estarán activos esta semana.

Harris se enfrentará el miércoles, en Dallas, a Donny Fleeman, en una pelea a doce vueltas por el campeonato pesado de Texas. Harris derrotó a Fle-

——(Pasa a la Pág. siguiente)

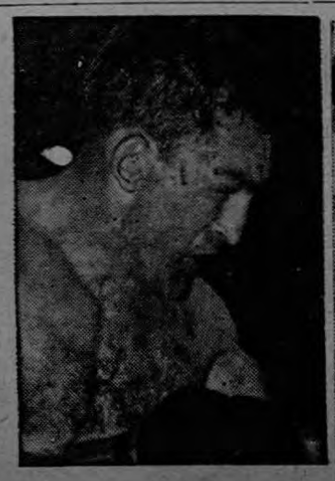

Carmen Basilio

Bobo Olson

Isaac Logart

Este documento es propiedad de la Biblioteca Nacional "Miguel Obregón Lizano" del Sistema Nacional de Bibliotecas del Ministerio de Cultura y Juventud, Costa Rica.

Brasil ganó a Uruguay en partido muy brusco

BUENOS AIRES, 30 (UPI).— El partido de fútbol correspondiente al torneo sudamericano, jugado el pasado jueves entre las selecciones de Brasil y Uruguay finalizó con la victoria de los campeones del mundo por el tanteo de 3-1.

El partido ha sido el más bruscamente jugado en la historia del fútbol mundial. Jamás se recuerda un espectáculo de esta índole en los anales del popular deporte.

Al minuto 30 del primer tiempo de juego, Uruguay conseguía su único gol por medio de Escalada, interior izquierdo de la selección. Un minuto después el brasileño Almir, delantero centro, pegó una patada al guardameta uruguayo Leiva, después de haber blocado éste una pelota que venía sobre su meta. Al ataque del brasileño reaccionó de inmediato el uruguayo Gonçálvez, volante derecho, que propinó también una patada a Almir. A continuación se armó el zafarrancho que hacemos referencia al principio. Suplentes, periodistas, fotógrafos e integrantes de ambas selecciones se enzarzaron en una dura pelea que duró largo tiempo. El partido y la calma no pudieron restablecerse hasta 25 minutos después.

Saldo de esa pelea es la falta de varios dientes en la mandíbula de William Martínez y la cabeza fracturada del guarda meta brasileño Castillo. Eso a grosso modo, porque todos los que intervinieron en la pelea tuvieron algo que lamentar.

Reanudado el juego, empató Brasil a los 42 minutos por mediación de Paulinho, quien en el segundo tiempo marcaría igualmente los dos goles más que aumentaron la definitiva ventaja de la selección brasileña.

MONTEVIDEO, 30 (UPI). — La Prensa uruguaya que apareció ayer después del feriado del viernes de Semana Santa trae sus primeras impresiones del partido que Uruguay perdió ante Brasil.

La Prensa en general, con informaciones de sus enviados especiales condena severamente los incidentes que perturbaron el match y destacan también la decisión de los delegados uruguayos al decidir la separación del plantel del jugador Sassías por su agresión a Bellini.

El diario "El Día" dice en un gran titular que "la definición fue favorable a Brasil cuando comenzó a prevalecer su capacidad física".

"La Mañana" con titular también a toda página "la incultura desvirtuó el encuentro Uruguay-Brasil".

"El País" por su parte, encabeza sus comentarios diciendo: "Vergüenza para el deporte de América". Brasileños y uruguayos protagonizaron una batalla campal".

El diario publica además una fotografía a très cuartos de página en la que se vé a Williams Martínez en el suelo sostenido por el kinesiólogo brasileño Américo, mientras Pelé, bien identificado, lo acosa a puntapiés.

"El Debate" titula: "Aprovechando errores de nuestro golero venció Brasil en ùn match agresivo y bochornoso".

Buenos Aires, marzo 30 UPI. El Tribunal de penas del Campeonato Sudamericano de fútbol aplicó severas sanciones por los incidentes del partido Brasil-Uruguay.

El Tribunal suspendió por 3 partidos a Néstor Goncálves y José Saspa, de Uruguay, y por un partido a Walter Devoine, también de Uruguay, y a los brasileños Orlando y Almir. Asimismo amonestó a ambos equipos.

Las sanciones son las primeras que impone el Tribunal desde que comenzó el campeonato.

NADIE PUEDE VERLE SIN VER SU CABELLO

Por eso su cabello requiere atención constante

Glostora le asegura un peinado perfecto, elegante y duradero, un peinado que dará a su apariencia personal un inconfundible toque de distinción.

Glostora es un fijador superior, distinto, porque debido a su poder penetrante, tonifica la raíz del cabello y afloja la caspa, evitando así la sequedad, causa frecuente de la prematura caída del cabello.

Por eso Glostora mantiene siempre el cabello saludable, suave, brillante y bien peinado. Use Glostora y usted verá que a la primera aplicación cambia su apariencia personal.

Cuide su cabello y luzca mejor peinado con

Glostora

EL FIJADOR DE CALIDAD QUE DA CATEGORIA

Suramericano ...

—Viene de la Pág. ANTERIOR

rú y Paraguay.

Existe gran expectación por este encuentro y se descuenta que la recaudación podrá ser superior a los tres millones de pesos. En el primer día de venta anticipada de boletos se recaudaron un millón de pesos.

Es posible que Argentina presente algunas variantes en su equipo. Si bien el triunvirato técnico aguarda a últimó momento para confirmar el equipo, se estima posible la actuación de toda la línea de ataque del Racing Club, que forman Corbata, Pizzuti, Manfredini, Sosa y Belén, con la posibilidad de que en el segundo tiempo entre a jugar el puntero derecho de Boca Juniors, Nardiello, que fue el factor esencial del último triunfo argentino frente a Paraguay.

La defensa, en cambio, sobre las que no ha recaído en los últimos encuentros ninguna crítica, será mantenida. Es decir que jugarán: Negro; Griffa y Murúa; lombardo, Cap y Mouriño.

Por el lado uruguayo habrá cambios con respecto al último match con Brasil. Es sumamente improbable la actuación del capitán William Martínez, que sería reemplazado por Alvarez. El cambio de Goncalvez por Castillo es otro de los que se citan como probables.

El partido dará comienzo a las 21.30 con él los uruguayos quedan con un sólo encuentro por disputar, con Chile, a jugarse el 2 de Abril.

En iguales condiciones está Argentina que con el clásico rioplatense completara cinco partidos, restándole el decisivo con Brasil a realizarse el sábado 4 de Abril.

El match de hoy será arbitrado por el árbitro paraguayo Isidro Ramírez.

Esta vez la confrontación entre los famosos rivales del plata quizás no constituya una de las luchas que los hizo famosos mundialmente. La representación uruguaya sufrirá importantes bajas a consecuencia de los graves incidentes ocurridos en el match que sostuvo con Brasil. Argentina, a su vez en condiciones de aprovechar esa eventualidad no se verá exigida a afrontar la situación extrema de un apasionante final. Con todo, espera un activo match, animado por una vigorosa tradición, resumida a través de la siguiente estadística:

En Argentina, los adversarios de hoy jugaron 65 partidos. Argentina ganó 39, Uruguay 11 y resultaron empatados 15. En Uruguay fueron adversarios en 62 encuentros. De ellos Uruguay ganó 30, Argentina 17 y hubo 15 empates. En canchas neutrales se midieron 13 veces. Argentina se adjudicó 6 encuentros, Uruguay 5 y los dos partidos restantes resultados empatados.

BUENOS AIRES, 30 (UPI).— Después de amplias conversaciones entre los dirigentes de ambos países, se convino que el match de hoy entre Argentina y Uruguay por el Campeonato Sudamericano de Fútbol será arbitrado por el Juez paraguayo Isidro Ramírez. Como jueces de línea actuarán Carlos Robles (Chile) y Alberto Tejada (Perú).

Los expedicionarios se dirigen al avión, mientras el público apiñado en las galerías del edificio del Aeropuerto, les alienta con sus aplausos. En primer término el directivo saprissista señor Weisleder, con los jugadores, Vivó Gobán, Catato Cordero, Chito Núñez y Rodrigo Pacheco.—

En el Aeropuer ...

Viene de la Primera B

to antes.

Un momento simpático fue el encuentro del entrenador saprissista Lic. Viso con Mario Murillo. Aunque parezca extraño, todavía no habían tenido ocasión de conocerse personalmente y al ser presentados, ambos se expresaron con las mayores muestras de camaradería y cordialidad. El momento fue aprovechado por los locutores de Radio Monumental, que recogieron en sus micrófonos la interesante presentación.

El Lic. Viso le dijo a Murillo, que había aceptado complacido su designación como nuevo integrante de la Delegación. Mis muchachos —le dijo— me han hablado todos muy bien de usted y yo sé que estan buen jugador como excelente compañero, aunque también sé el geniecito que se gasta en la cancha. Esto que en ocasiones es una virtud, en otras es un inconveniente; pero estoy seguro que de su cultura y sentido del deber habremos de sacar el provecho que a todos nos conviene.

Mario contestó agradecimiendo al Lic. Viso su afectuosa acogida y tras agradecer asimismo a sus compañeros del Saprissa las pruebas de amistad y cariño que le habían dado, prometió corresponder ampliamente a la confianza que en él se había depositado.

Había llegado la hora de pasar a la pista y el público que se apiñaba en las galerías del edificio fue ovacionando a los jugadores según iban apareciendo en la escalera de acceso a la misma.

Agrupada la Delegación, todos sus componentes lanzaron un estentóreo y acompasado hurra en honor de Costa Rica, que fue vitoreado por los aficionados.

Camino del avión, vemos a Rubén Jiménez, con los ojos llorosos; Catato con la cara algo desencajada nos aclaraba q' había sufrido una indigestión la noche anterior y aun no se encontraba repuesto de la misma. Marvin y Cuty aparecían felices y optimistas, mientras Tulio Quirós, serio como siempre nos decía que estaba un poco impresionado por la despedida.

Después de cumplimentar a los fotógrafos que se despacharon a su gusto, sacando las últimas fotografías junto al avión, fueron subiendo todos a la aeronave mientras, familiares y público seguían ondeando sus brazos al aire.

Se elevó por fin el pájaro de acero, que lleva a la primera Delegación deportiva costarricense a una empresa de la que todos nos hemos de sentir orgullosos por la aureola de simpatías y merecimientos que ha de dar a Costa Rica.

¡Mucha suerte muchachos y que la Virgen de los Angeles los acompañe y ampare!.

Boxeo para ...

(Viene de la página anterior)—

eman en el primer encuentro que tuvieron el 19 de diciembre del año pasado.

Basilio, aparentemente convencido de que Sugar Ray Robinson no le dará una oportunidad de disputar el título mediano, se enfrentará el miércoles a Arley Seifer en un combate a diez asaltos que tendrá como escenario la Arena de Augusta, Georgia.

Olson, por su parte, medirá sus fuerzas con Rory Calhoun en una pelea a diez rounds que se realizará hoy en el Estadio Cow Palace de San Francisco.

Otras peleas importantes de la semana son las de Candy Mc Farland vs. Chico Valdez, hoy, en Nueva York Arthur Presley vs. Joe Louis Murphy, mañana, en Alburquerque; Flash Elorde vs. Redtop Davis, mañana, en Stockton, California; Eddie Machen vs. Clarence Williams, mañana en Sacramento; Mauro Vásquez vs. Baby Vásquez, el jueves, en Los Angeles; Cisco Andrade vs. Jay Fullmer, el sábado, en Palm Spring Douglas Vailant vs. Bobby Rodgers, el sábado, en La Habana y Alan Harmon vs. Lee Owens, el sábado, en Kingston.

650 partidos jugó en un solo club

El futbolista alemán Erich Tiedman ha establecido un récord que parece será difícil de batir e incluso de igualar. Acaba de jugar seiscientos cincuenta partidos con el Gelsenkirchen.

Esta fidelidad a los colores de un mismo club, que se extiende a través de tantos años, hasta el punto de actuar en sus filas seiscientas cincuenta veces, es verdaderamente ejemplar.

La Vivienda en Marcha resuelve el problema de vivienda de los menesterosos. Coopere usted con este movimiento.

A PUNTO DE...

—Viene de la Pág. ANTERIOR

caciones-Guadalajara, en San Salvador.

Domingo 19 de Abril. **Liga Deportiva Alajuelense-Guadalajara**, en Costa Rica.

Domingo 19 de Abril. **F. A. S.-Comunicaciones**, en San Salvador.

La idea nos parece magnífica y de llevarse a cabo habría de constituir un franco éxito en todos los aspectos. Falta para ello las autorizaciones de las Federaciones respectivas y para conseguir esta anuencia, que se considera fácil, el próximo miércoles sale para México, Guatemala y El Salvador, el señor Mantilla.

Parece que los alajuelenses están en un principio de acuerdo, ya que aparte el interés deportivo de este torneo, también está de por medio el aspecto económico, no menos importante para los manudos que de una forma u otra habrán de buscar los medios para nivelar el crecido presupuesto de 150.000 colones que tienen asignado para el presente año.

sólo PAN AM cubre toda

LATINO AMERICA

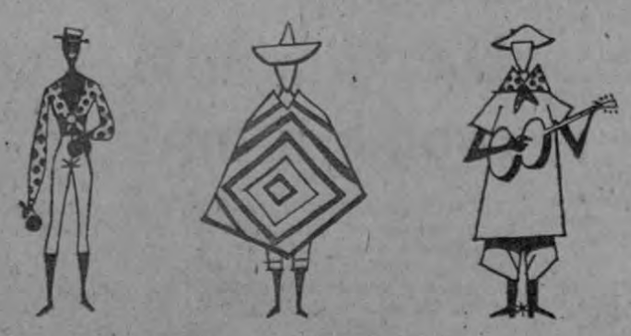

Vuele a la América Latina en modernísimos Clippers* SUPER 6 y SUPER 7 de PAN AMERICAN.

Para información más amplia vea a su agente de viajes o llame a...

Haga escala en las ciudades que más le interese visitar en Latino América.

PAN AMERICAN ofrece la mayor frecuencia de vuelos a Latino América, todos con Radar.

PAN AMERICAN

LA LINEA AEREA DE MAYOR EXPERIENCIA EN EL MUNDO

Avenida 1a. y Calle 1a. Tel. 42-04 San José

*M. R. PAA. Inc.

XS-15/59-OCO

JOHN BULL

O

JUAN TORO

SU CERVEZA!

AHORA puede Ud. tomar DOS o MAS CERVEZAS

JOHN BULL

POR EL PRECIO DE UNA!

Pida la TAPITA de su CERVEZA

JOHN BULL

y busque el PUNTO ROJO bajo el corcho. Si lo tiene, Ud. podrá pedir

OTRA JOHN BULL

SIN COSTO ADICIONAL ALGUNO!

JOHN BULL

le invita a tomar otra JOHN BULL...!!

Sus pedidos a "LA NAVARRA" — Tel. J-4012.

Este documento es propiedad de la Biblioteca Nacional "Miguel Obregón Lizano" del Sistema Nacional de Bibliotecas del Ministerio de Cultura y Juventud, Costa Rica.

PARADA DE ULLOA.—Un buen shut del inquieto y peligros delantero gimnástico Hidalgo, es blocado con seguridad por el portero herediano Ulloa, mientras Brenes, seguido de Mac Donald, acudía codicioso a la jugada. Puede observarse en esta instantánea, la forma de vestir de algunos jugadores. Tanto el portero Ulloa, como Hidalgo, lucieron en este partido unos indecorosos "taparrabos" cuyo uso está tomando arraigo en otros jugadores y que es preciso desterrar de nuestros campos de juego.—

Triunfó GIMNASTICA sobre HEREDIANO por 4 a 1

Habíamos visto al remozado equipo de la Gimnástica Española actuar en días pasados frente al Uruguay de Coronado. En aquella ocasión dijimos que los hispanos había logrado un conjunto de juego alegre y vistoso que habría de dar que hablar en el próximo Campeonato. Quizá no fue suficiente elemento de juicio el resultado de aquel partido, para echar las campanas al vuelo y pronosticar con peligrosa anticipación las excelencias y virtudes de un cuadro que sobre el papel no pasaba de ser un equipo discreto.

Pero después de presenciar el partido de ayer entre florenses y gimnásticos, no podemos por menos que aventurarnos a predecir que la Gimnástica Española puede y debe figurar este año entre los equipos punteros del campeonato.

COMO JUGARON LOS VENCEDORES

La personalidad y mérito actual de la Gimnástica, radica precisamente en su conjunto. En un conjunto donde todos juegan para todos y no se entretiene la pelota, si no en la finta o regate preciso para poder entregarla al compañero mejor colocado. Cuentan los muchachos gimnásticos con un buen sentido del desmarque y están desprovistos al mismo tiempo de toda apetencia de lucimiento personal; factores que determinan que su juego sea alegre, fácil, armonioso y efectivo a la vez.

Es difícil señalar figuras que sobresalgan sobre los demás, pues todas sus líneas se desenvuelven sincronizadamente apoyándose entre sí con soltura y precisión.

Los volantes Alfaro y Hernández, en unión del interior Ruiz, son los que en su zona respectiva ordenan el juego, alimentando de balones a sus compañeros adelantados y haciendo que éstos lleguen con relativa facilidad al área enemiga.

Quizá la delantera adolezca de tiro a gol y por esa causa desperdicie no pocas ocasiones favorables que ellos mismos saben crear con difícil facilidad. Así vimos como en el primer tiempo, a pesar de su mayor dominio y mejor juego, muy pocas veces se vió inquietado seriamente el portero Ulloa.

La inclusión de Giovanni Hernández en el ataque, dió a éste mayor profundidad y sensación de peligro, originándose en su demarcación las mejores oportunidades, puesto que el mismo Hidalgo acudía allá con frecuencia para enlazar con su compañero.

En el segundo tiempo, jugando contra viento, la delantera roja se mostró más realizadora e incisiva llevando de coronilla a la recia defensa herediana que se vió impotente para contrarrestar la rapidez endiablada de los hispanos

También en este partido se superó el cuarteto defensivo, que en los momentos que se vió obligado, mostró entereza y seguridad. Magnífico Vargas, potente y seguro Cecilio Show, empeñado en convertirse en el mejor central del país y el joven Alvarado progresando a pasos agigantados, completó una línea defensiva que trajo en jaque a la delantera contraria. Detrás, el portero Sancho se mostró a la altura de sus compañeros, haciendo gala de buena colocación, serenidad y excelente blocaje, como en aquella paradaza en el segundo tiempo que levantó al público de sus asientos.

LOS VENCIDOS

Salió excesivamente confiado el Herediano y ese fue su principal error, pues cuando en el segundo tiempo, ya percatados de la categoría del rival que tenían enfrente, quisieron imponer su mando, se vieron replicados por un equipo que con velocidad y excelente preparación física, les superó en precisión y deseos de victoria.

Empezó bien la defensa, pero a medida que avanzaba el partido fueron descontrolándose sus componentes para acabar francamente un tanto a la deriva, ante la rapidez de los contrarios.

No repitió el Negro Esquivel sus actuaciones anteriores y al mostrarse premioso en la entrega, lo mismo que su compañero Charles, dieron lugar a que sus servicios fueran cortados una y otra vez por los ágiles jugadores gimnásticos. Muy bulliciosos Cayaca Marín y Ferguson, no lograron sin embargo hilvanar jugadas de peligro y como por otra parte tampoco se decidieron a entrar en el área de los sustos, su labor fue bastante gris. No se prodigó mucho Danilo y aunque fue el autor del gol de su equipo, tampoco su actuación pasó de discreta. Flojos los extremos, donde la ausencia de Carpio —lesionado a los diez minutos— se dejó notar sensiblemente. Un tanto irregular el portero Ulloa que estuvo mal colocado en el primer y cuarto gol que le marcaron.

ARBITRO, ALINEACIONES Y GOLES

Correcto el arbitraje del colegiado señor Claudio Vargas, ayudado por la limpieza observada por los jugadores. A sus órdenes los equipos alinearon así:

C. S. HEREDIANO:
Ulloa; Pantoja, Villalobos y Mac Donald; Esquivel y Charles; Carpio (Venegas), Marín, Ferguson, Danilo y Alvarado.

GIMNASTICA ESPAÑOLA:
Sancho; Vargas, Show y Alvarado; Alfaro y Hernández; Chavarría (Giovanni), Brenes, Hidalgo, Ruiz y Santamaría.

A los dos minutos de la segunda parte, Danilo Alfaro hace un pase profundo a Hidalgo, éste se interna por la derecha y centra a media altura sobre puerta, para que Giovanni, desde cerca empalme un buen shut que se convierte en el primer gol.

A los 12 minutos de juego, Marín lanza un corner por la derecha y Show no llega a su salto a despejar la bola, entonces Danilo que estaba detrás de éste, remata con certero testarazo el gol del empate a uno.

Los españoles no dieron tiempo a la esperada reacción local, pues dos minutos después de este gol, ya habían marcado ellos su segundo tanto. Mac Donald cometió falta a Hidalgo que se colaba peligrosamente por la derecha. El castigo lo lanzó Brenes sobre puerta y el propio Hidalgo, en ágil y valiente salto en plancha, remató de cabeza el balón que entró en la portería por junto al palo.

El delantero centro gimnástico está en todas partes y lleva por la calle de la amargura a los defensas contrarios, no dando nunca una bola por perdida. Así a los 22 minutos, el impetuoso Hidalgo acosa a Mac Donald impidiéndole despejar un balón que acaba en corner. Lanzado éste por Giovanni Hernández, el interior Brenes mete el pie y de un tiro flojo y elevado marca el tercer gol para su equipo.

No se conforman los visitantes con el holgado resultado con que cuentan y todavía contraatacan con peligrosidad en cuantas ocasiones llega la bola a su delantera. A los 28 minutos, Ruiz en un bonito avance por la derecha, pasa adelantado a Giovanni; éste sin entretenerse centra sobre puerta interceptando con el cuerpo Manelo Villalobos, pero Hidalgo oportuno y decidido empalma un fortísimo zambombazo que entra por el centro de la portería sin que se entere Ulloa.

Y con ligera presión herediana y sin más movimiento en el marcador, terminó este encuentro que bien puede decirse fue el de la consagración de la Gimnástica Española, como uno de los más peligrosos conjuntos para el próximo campeonato.

Para un trabajo científico:

OPTICA JIMENEZ

100 varas Sur Capilla del Seminario. —
Tel. 2217 - AROS y LENTES americanos, franceses, italianos.

SUCURSAL: 200 varas Norte Banco Central
Teléfono: J-1747 — 5ª Avenida

PELIGRO ATOMICO AMENAZA TORNEO OLIMPICO INVERNAL

El Comité Olímpico checoslovaco acaba de escribir una carta al señor Avery Brundage, Presidente del Comité Olímpico Internacional, que ha causado viva sensación en las esferas políticas internacionales.

Esta carta advierte al señor Brundage sobre el peligro atómico que amenaza el desarrollo de los Juegos Olímpicos de Invierno que deben celebrarse en 1960 en Squaw Valley, en Nevada.

"La opinión pública se ha inquietado recientemente con el aumento anormal de la radiactividad registrada en Los Angeles, ciudad situada a cuatro cientos kilómetros del centro de ensayos de Nevada.

Porque Squaw Calley está situada más cerca todavía de Nevada que Los Angeles es por lo que nadie desea que los Juegos Olímpicos de Invierno sean el centro de una nube radiactiva portadora de ruinas".

"Este grito de alarma influirá en el ánimo de los americanos, q' no querrán arriesgar las vidas de los participantes extranjeros en la Olimpíada Blanca. Es de esperar que el Comité Olímpico Internacional intervenga cerca de las autoridades americanas para que sean paralizados los ensayos nucleares en Nevada "que amenazan directamente a los próximos Juegos de Invierno".

Claro que la maniobra checoslavaca no engañará a nadie, porque ello no es ni más ni menos que un nuevo episodio de la lucha que libran Rusia y Estados Unidos sobre experiencias atómicas. Pero también es verdad que de no acceder a la petición checa, los Juegos Olímpicos de Invierno corren el peligro de fracasar. Y ante ello...

Coloso depor ...

Viene de la Primera B

po A, fue la sorpresa del día Ubiracyda, mejor conocida por "Biriba", tiene pasta de campeón.

Es un espectáculo verlo de un lado para otro de la mesa, cual avispa indignada, devolviendo los más difíciles tiros del adversario. Complementa su casi increíble velocidad y agilidad con un saque de gran efecto.

Si bien tiene victorias sobre algunos de los más grandes jugadores del mundo, incluso el campeón mundial de singles Toshiaki Tanaka, y el campeón mundial de dobles mixtos, Ichiro Ogimura, ambos del Japón, esta es la primera vez que interviene en un torneo mundial. Se ignoraba como le responderían los nervios. Hasta ahora lo han hecho en la mejor forma.

Costa fue besado por sus compañeros de equipo al alcanzar su tercer triunfo sobre los ru-

manos. No pudo contener entonces una lágrima de emoción.

DORTMUND, 30 (UPI). — Brasil derrotó a Suiza por cinco a cero, y Estados Unidos ganó a Venezuela por cinco a cero en los partidos de ayer por el Campeonato Mundial de Tenis de Mesa, trofeo copa Swaythling.

Con los resultados de ayer, dentro del grupo "A" Brasil tiene cinco partidos jugados cuatro ganados uno perdido, ocho puntos 20 victorias y 10 derrotas individuales.

Venezuela tiene cinco partidos jugados, ninguno ganado, cinco perdidos, ningún punto y ningún individual ganado, y 25 derrotas individuales.

Primero en el grupo es Hungría con seis jugados, seis ganados, doce puntos y 30 victorias contra tres derrotas individuales.

Gran actividad internacional proyecta equipo nacional húngaro

Durante 1959 el equipo nacional de Hungría jugará sucesivamente con Yugoeslavia, Alemania Oriental, Austria, Turquía, Suecia, Chocoeslovaquia, Rusia, Suiza, Alemania Occidental e Italia. Diez partidos que se celebrarán entre marzo y noviembre de dicho año.

— IMPRENTA BORRASE —

Las Mujeres Adoran al Hombre Que Usa Dial

Porque tan sólo *Dial* tiene el nuevo y exclusivo ingrediente que destruye las bacterias causantes del mal olor y lo mantiene limpio y fresco *todo el día*, hora tras hora.
¡Y los hombres adoran a las mujeres que usan *Dial!*
Porque *Dial* es un exquisito jabón cremoso, de delicada fragancia, que les da a ellas un cutis más terso, fragante y juvenil.

P. D.
A sus niños, que juegan y corren casi todo el día, también les encantará Dial.
¡A toda la familia le encantará Dial!
Representante en Costa Rica
GRACE & CO.
Apartado Postal: 1076 — San José.

Sea Ud. el dueño

de un magnífico automóvil

CONSUL

Nuevo en comodidad... presentación y economía!
Véalo... Compárelo y escoja el suyo!

ANGLOFORES LTDA.

Teléfono: 3046 Calle del Pacífico Apartado: 1768

Este documento es propiedad de la Biblioteca Nacional "Miguel Obregón Lizano" del Sistema Nacional de Bibliotecas del Ministerio de Cultura y Juventud, Costa Rica.

Negaron a Cuba la sede de Torneo Box Amateur

LONDRES. — Un vocero de la Asociación Internacional de Boxeo Amateur dijo que "debido a las condiciones en Cuba" el Torneo de Aficionados por el Cinturón de Diamante no se celebrará en La Habana este verano como estaba fijado.

La asociación que mantiene una sede en ésta, dijo que los combates se llevarán a cabo, en cambio, en la ciudad de México, del 16 al 19 de setiembre.

El portavoz declinó dar detalles de la razón que tuvo la asociación, en su reunión del fin de semana, de transferir el torneo de La Habana a la ciudad de México.

El segundo torneo del Cinturón de Diamante se celebró el año pasado en México con pugilistas de diez países, incluso Estados Unidos y el Japón.

El vocero dijo que la lista de participantes para el torneo de 1959 aún no está completa. Sin embargo, Gran Bretaña no enviará boxeadores.

Consulta pública para un combate de boxeo

LONDRES, Marzo 29. (UPI) El "Daily Express" inició una encuesta en todo el país para determinar si los aficionados británicos quieren que el excampeón nacional de todos los pesos, Brian London, enfrente al campeón mundial Floyd Patterson.

La reacción de la prensa ha sido variada en cuanto a la decisión tomada por la Junta de Control de Boxeo, que denegó el permiso solicitado por London para medirse en Estados Unidos con Patterson, por el título de éste. El combate ha sido concertado para el 23 de Junio.

Desmond Hackett, cronista de boxeo del "Daily Express" dice:

"La decisión de la Junta de Control no tiene sentido. Johansson, con justicia reconocido como adecuado contendor, debe pelear con Patterson en junio, Johansson necesitó 15 vueltas para derrotar a Erskine. London necesitó ocho."

London mismo declaró a los periodistas:

"Voy a ignorar la decisión de la Junta. Sé que esto terminará conmigo en el boxeo británico, pero no me importa. Voy a hacer la pelea. Si es necesario, me haré ciudadano norteamericano y pelearé sólo en Estados Unidos. Esta pelea significa mucho dinero y no tengo la intención de perderla. Ofreceré dura lucha a Patterson. Me propongo ganar."

Pelé golfista

BUENOS AIRES, Argentina. Sobre el pasto del Hindú Country Club de esta ciudad, donde residen los 38 miembros de la delegación brasileña, Edson Arantesdo Nascimiento, "Pelé", tomó su primera lección de Golf.

El estrella del fútbol brasileño acababa de pasar, junto con todos sus camaradas de equipo, la visita médica, y el Dr. Gosling le encontró ligeras contusiones recibidas la víspera en el partido contra los chilenos.

Satisfecho, "Pelé", que se siente en plena forma y lo demostró en ese partido con Chile al anotar dos de los tres goles brasileños, se internó por el pasto donde una bella "experta" le explicó las primeras nociones del Golf.

Los primeros golpes fueron defectuosos, pero "Pelé" rectificó rápidamente la posición de sus manos sobre el palo, y comenzó a aficionarse al juego. Sin embargo abandonó esta primera sesión en cuanto sonó el gong que anunciaba la hora del almuerzo.

Pero el gusanillo del Golf parece que ha "picado" a "Pelé". Y también todo indica que la bella "experta" le flechó el corazón, ya que se le ha visto con intención de volver a poner las manos en posición sobre el bastón y enredarse con la pelota.

Y lo hará con la misma facilidad con que vuelve locos a sus enemigos y mete goles.

Mario Murillo en lugar de Danilo Montero en viaje del Dep. Saprissa

REUNION DE EMERGENCIA.—En el propio aeropuerto de El Coco la Directiva del Deportivo Saprissa tuvo una reunión de emergencia para iniciar gestiones sobre la inclusión de Mario Murillo en el equipo y a ser posible sea efectiva su incorporación en Caracas. La Junta está presidida por el Vicepresidente señor Morúa.—Foto Artavia.

A los pocos minutos de haber despegado el avión que transportaba a su Delegación deportiva, la Directiva del Saprissa, creyó oportuno reunirse en el mismo Aeropuerto para tratar de la inclusión en la Delegación de otro jugador q' cubriera la ausencia de Danilo Montero.

En amplia y bien acondicionada mesa se reunieron los siguientes señores:

Don Luis Felipe Morúa, Vicepresidente; don Enrique Weisleder, Tesorero; Secretarios señores Otto Ramírez y Humberto Boschini; los Vocales señores Jorge Guillén y Roger Soley y el Representante don Fernando Madrigal.

Después de considerar diferentes aspectos y circunstancias sobre la designación del jugador que habría de incorporarse a la expedición, se llegó al acuerdo unánime de solicitar los servicios y cooperación de Mario Murillo para q' con permiso de su Club pudiera incorporarse a la Delegación a la mayor brevedad posible.

Al efecto se convino en iniciar las gestiones oportunas con la mayor rapidez.

En dicha reunión, se nos rogó dar público agradecimiento a las autoridades oficiales que tan maravillosamente han cooperado a cuentas gestiones y trámites han tenido que llevarse a cabo para la feliz realización de la jira.

Asimismo, don Otto Ramírez, nos manifestó que el Deportivo Saprissa se había desvivido por concretar los detalles más insignificantes de tan intrincado proceso y al efecto se habían suscrito Pólizas de Seguro para cada expedicionario por valor de 30 mil colones individuales o sea por un total de 600.000 colones.

BOLIVIA y PERU empataron en el Sudamericano de Fútbol

BUENOS AIRES, 29. (UPI).— El partido entre Bolivia y el Perú, primero de la jornada de ayer del Campeonato Sudamericano de Fútbol terminó con empate a cero.

El partido resultó poco lucido.

Durante el primer tiempo los bolivianos estuvieron constantemente a la ofensiva pero su vanguardia volvió a mostrarse ineficaz en el remate. Los peruanos estuvieron muy inferiores a sus actuaciones anteriores contra el Brasil, Uruguay y Argentina. El juego fue correcto aunque Joya se lesionó en una intervención desafortunada y Grimaldo y Camacho estuvieron a punto de irse a las manos.

En el segundo tiempo dominó Perú pero no pudo quebrar la resistencia q' opuso el guarda meta López y los defensas bolivianos.

En este partido Bolivia puso fin a su actuación en el vigésimo Campeonato Sudamericano logrando su único punto.

En conjunto los peruanos jugaron mejor que los bolivianos pero al parecer sin ánimo suficiente para vencer.

Los bolivianos, que no pudieron continuar dominando en el segundo tiempo, como lo habían hecho en el primero, se dedicaron a defender el empate en la segunda etapa hasta la pitada final.

Varios remates de Seminario y de otros delanteros del Perú no pudieron quebrar la resistencia de López.

Grimaldo, al que se incluyó en el último momento en el equipo peruano, estuvo superior en el segundo tiempo aunque en el primero se desempeño pobremente.

Las reacciones de Bolivia en el segundo tiempo fueron aisladas y no constituyeron ningún peligro para la valla peruana a pesar de haber sustituído a Ugarte por Aramayo y a Valdés por R. López.

Brasil ganó a Paraguay con score de 4 por 1

BUENOS AIRES, 30 (UPI).— Brasil salvó anoche el último escollo que le quedaba antes de su partido decisivo con la Argentina venciendo al Paraguay por cuatro goles a uno.

El primer tiempo, en que el Paraguay opuso gran resistencia a los campeones mundiales, terminó dos a uno.

El equipo del Paraguay demostró no hallarse debidamente preparado porque sus jugadores perdieron el aliento después de transcurridos 15 minutos de cada uno de los dos tiempos.

Recuperada la tranquilidad que perdieron al marcar el Paraguay el primer gol a los tres minutos de juego, los brasileños hicieron un fútbol excelente, con el cual arrancaron aplausos al mismo público que les había silbado poco antes de comenzar el partido.

Djalma Santos fue el mejor jugador de la cancha.

Los paraguayos tuvieron predominio durante los primeros 15 minutos del segundo tiempo pero en la última media hora decayeron ante el despliegue técnico brasileño.

Los paraguayos carecieron de sentido de gol, por lo cual resulta injusto del resultado. Sus esfuerzos habrían merecido una derrota menor.

BUENOS AIRES, 30 (UPI).— La Asociación del Fútbol informó que hasta el momento se han recaudado 915.320 pesos para el match de hoy entre Argentina y Uruguay, con lo cual la recaudacón total del certamen supera ya los 20 millones de pesos, en que se habían estimado los gastos de organización.

Sale del hospital 2a. base de los Bravos

SAN LUIS, Missouri. — Red Schoendiest, segunda base estelar de los Bravos de Milwaukee, salió del hospital, dado de alta por los médicos, después de varios meses de tratamiento —inclusive una intervención quirúrgica— contra la tuberculosis. El pecoso y pelirrojo Schoendients, que tiene 36 años de edad, manifestó que piensa volver a jugar en 1960.

Interrogado por los periodistas, dijo que los Bravos deben volver a ganar este año y que su posición en segunda puede ser ocupada por el bocicua Félex Mantilla, o por Mel Roach.

FUTBOL FRANCES

PARIS, 30 (UPI). Niza y Nimes, que con un punto de diferencia encabezan en ese orden el Campeonato de Fútbol de Francia, ganaron sus partidos de ayer y mantienen una cómoda ventaja sobre sus seguidores.

Los resultados de la trigésima jornada del torneo:

—Sedán 3, Lyon 1.
—Lens 0, Nimes 1.
—Angers 0, Mónaco 0.
—Nancy 2, Sochaux 2.
—Rácing 2, Marsella 1.
—Niza 1, Valenciennes 0.
—Lila 1, Alés 2.
—Reims St 3, Etiene 0.
—Toulouse 5, Estrasburgo 1.
—Límoges 2, Rennes 4.

LAS POSICIONES:

Equipos	Puntos
—Niza	44
—Nimes	43
—Racing	38
—Reims	38
—Angers	31
—Mónaco	32
—Sochaux	31
—Lyon	30
—St. Etienne	30
—Rennes	29
—Estrasburgo	29
—Valenciennes	28
—Sedán	27
—Lila	72
—Límoges	26
—Lens	25
—Nancy	25
—Toulouse	25
—Alés	21
—Marsella	19

LA PRENSA LIBRE
"el diario de la tarde"

USE
BATERIAS
VELOX

PEDRO RAMOS
(Lanzador derecho de los Senadores de Washington.)
nos muestra cómo lanza la recta...

y cómo obtiene afeitadas rápidas y cómodas con la
Máquina Gillette de una pieza

"Me mojo la cara, me pongo crema, cargo mi máquina Gillette con una hoja Gillette-Azul, y me doy una afeitada en minutos, ¡que vale un millón! ..."

Viene con Expedidor de hojas Gillette-Azul en un bonito estuche de plástico.
¡COMPRE LA SUYA HOY MISMO!

Por fin ¡Adiós Agruras!
FACILES DE LLEVAR
FACILES DE TOMAR
RAPIDO ALIVIO
SIN BICARBONATO, LIBRE DE GASES Y MOLESTOS ERUCTOS
UNA O DOS TABLETAS EN LA BOCA NEUTRALIZAN LA ACIDEZ

Haga Ud. la prueba .... Son cómodas, agradables, y con delicioso sabor a menta. Al disolverse lentamente en la boca, sin agua ni ningún otro líquido, neutralizan la acidez y, en menos que canta un gallo, Ud. empieza a sentirse mejor.

Ahora, las TABLETAS DE LECHE DE MAGNESIA DE PHILLIPS, vienen también envueltas herméticamente en celofán . . . en dosis individuales . . . . Fáciles de comprar . . . Fáciles de llevar consigo. Pruébelas Ud. hoy mismo.

tabletas LECHE DE MAGNESIA Producto PHILLIPS

EN DOSIS INDIVIDUALES • ENVUELTAS EN CELOFAN

Este documento es propiedad de la Biblioteca Nacional "Miguel Obregón Lizano" del Sistema Nacional de Bibliotecas del Ministerio de Cultura y Juventud, Costa Rica.

El saldo técnico en el Suramericano de Futbol es muy desalentador

BUENOS AIRES, 30 — (UPI) El Torneo por la Copa América ha quedado reducido ya a un partido entre Brasil, Campeón Mundial, y Argentina, cuando sólo restan seis partidos para que termine el Vigésimo Campeonato Sudamericano de Fútbol.

El saldo técnico es francamente desalentador. Brasil, Argentina y Uruguay han descendido con respecto a lo producido en el último Sudamericano, jugado en Lima en marzo de 1957. En aquel certamen los brasileños presentaron una defensa de mayores recursos manteniendo las mismas virtudes ofensivas que son su fuerte en el presente certamen. La inclusión de Pelé, una de las sensaciones del Campeonato, está equilibrada con la ausencia de Zisinho, sin duda alguna uno de los más grandes interiores que haya tenido el fútbol sudamericano en todos los tiempos.

Los uruguayos, que fueron a Lima con un equipo de emergencia, se anotaron dos victorias sensacionales, una de ellas contra la Selección Peruana, que marchaba invicta, y la otra con los brasileños, que perdieron también con Uruguay su primer partido.

La baja más pronunciada es la de Argentina ,el equipo argentino en Lima fue considerado por la crítica del continente como un conjunto de excepción y se convirtió desde ese momento en el favorito del campeonato mundial de Suecia. La venta de sus tres centrales —Maschio, Angelillo y Sívori— y la lógica declinación de sus cracks más veteranos —Rossi y Dellacha— desmoronó el conjunto y las posibilidades de triunfo en el Campeonato del Mundo se convirtieron de la noche a la mañana en el más grande contraste internacioal que registra el fútbol argentino. El nuevo equipo argentino está superando un período de transición buscando la velocidad antes que el dominio de la pelota razón por la cual, pese a sus cuatro victorias consecutivas, no ha logrado convencer.

No obstante, teniendo en cuenta la baja paralela de Brasil y el hecho de jugar en Buenos Aires, le asiste respetable chance para superar en el match final a los Campeones del Mundo, reteniendo así la Copa América.

Los que mejoraron notablemente fueron los peruanos. Este equipo es muy superior al que jugó en Lima el Sudamericano de 1957; su vanguardia debe ser considerada como la segunda del Campeonato luego de la de Brasil, y en su defensa brillan varios valores de excepción el back centro Benítez, el centro half Grimaldo y el golero Asca. Gómez Sánchez puede ser colocado, teniendo en cuenta lo visto en Buenos Aires, a la par de Garrincha y el interior derecho Loayza es un muchacho que no sólo lleva la pelota con gran velocidad sino que sabe rematar las jugadas. Joya entró en la galería de los mejores centrodelanteros de América, en tanto que el veterano Terry se halla inmediatamente después de Pelé en la consideración de los interiores izquierdos. Seminario es estimado como el mejor wing izquierdo de este Campeonato Sudamericano.

Chile no progresó nada tomando como referencia el certamen de Lima. Eu potencialidad ofensiva continúa siendo nula y esa falta del sentido del gol perjudica también a su defensa, que no puede aguantar sin quebrarse un tren que con la falta de retención del juego por sus delanteros, se hace siempre violento. La defensa de Chile mostró virtudes, tiene un centrohalf, Mera, que se ha constituido en un valor sudamericano en ese puesto.

Bolivia, pese a su terminante último puesto, hizo más de lo que se esperaba. Su perfomances con Argentina y Brasil, nada menos, provocaron asombro y fueron dos derrotas que para el fútbol de Bolivia deben estimarse como triunfos, ya que muestran un mejoramiento apreciable de su nivel técnico.- Bolivia debe estar en estos momentos dentro del fútbol sudamericano en un pie de igualdad con Colombia, siendo superior a Ecuador y Venezuela. Los bolivianos tienen un centrohalf —Camacho— y un wing derecho —Aramayo— que pueden jugar sin desmedro en cualquier equipo sudamericano.

El equipo paraguayo no ha variado sus características de todos los tiempos. Si bien no hubo oportunidad de confrontarlo con los otros valores de América en el Sudamericano de 1957, el conjunto de Paraguay presenta un standard de juego similar al que mostró en Buenos Aires al jugar con Argentina en cancha de Racing meses antes de producirse el Torneo Mundial. Los paraguayos, que vendieron a casi todos los hombres de su vanguardia que jugaron en Suecia, encontraron en su reemplazo a dos valores de grandes aptitudes: el centro forward Aveiro y el interior izquierdo Re, situados en el lote de los mejores delanteros que actúan en este Sudamericano. Su defensa, ligera y fuerte como siempre, puso en evidencia, no obstante, fallas de sistema en la marcación.

Amparándose en la flojedad defensiva, alarmante síntoma registrado en el Campeonato Sudamericano, los delanteros han alcanzado el elevado promedio de 4,66 goles por partido al totalizar 70 goles en los quince encuentros realizados hasta el momento. Valentín, el centro delantero rubio de Brasil, que no llegó a jugar en todos los partidos, ha pasado al frente en la tabla de goleadores con cinco goles, seguido por su compatriota Pelé y el uruguayo Sasia, que reúnen cuatro, nueve jugadores tienen tres goles cada uno: Douksas, de Uruguay, Seminario y Loayza de Perú, Didí, de Brasil, Aveiro, Re y Saabria de Paraguay, Corbatta de Argentina, y Manuel Soto de Chile. La gran víctima de los goleadores ha resultado el arquero boliviano López a quien le han convertido 20 goles en cuatro partidos y medio.

Solís, que jugó un sólo tiempo con Uruguay es el otro guardavalla boliviano a quien le han hecho los tres goles que faltan para completar los 23 que ese equipo tiene en su contra. Negri es el arquero que jugando más partidos ha sido el menos vencido. Tiene tres goles para los cuatro encuentros realizados por Argentina; Castilho, brasileño, sufrió cuatro caídas en tres partidos y medio, mientras que Gilmar, que entró a jugar luego del incidente con los uruguayos, aparece con un solo gol en su contra.

Las vanguardias de Argentina y Uruguay, con catorce goles cada una, son las más productivas del Campeonato, amenazadas por la de Brasil que reúne doce. Bolivia, el equipo menos goleador, ha convertido cuatro goles en cinco partidos. Dos de ellos los convirtió con Brasil y los otros dos con Chile, luego de haber jugado tres encuentros sin haber podido encontrar el arco rival.

¿El 3 o el número 5?

Desde que en varios países "descubrieron" la táctica de la W. M. y cambiaron el nombre al medio centro, llamándole defensa central (?), se ha planteado un problema que tendrá en definitiva que resolver la Comisión de Reglas del Juego de la FIFA.

Nos referimos a la numeración del jugador que ocupa dicho puesto en el equipo. En algunas naciones de la Europa Oriental ya le cambiaron el cinco por el tres. Ahora en Francia, el Sete, Club de la Segunda División, ha seguido el ejemplo y su defensa centro lleva el número tres, con el consiguiente cambio de cifras en la camiseta del defensa izquierdo y medio derecho, que pasan del tres al cuatro y del cuatro al cinco, respectivamente.

Departamento de Manufactura de la Republic Tobacco Co. ganó Torneo de esa Empresa

El día 3 de marzo recién pasado terminó el Campeonato Interdepartamental de Fútbol de la Republic Tobacco Cº, Campeonato que fue organizado para inaugurar la magnífica plaza para deportes que dicha empresa construyó para solaz de sus empleados.

Equipos en representación de tres departamentos tomaron parte en un torneo a dos vueltas en el cual hubo mucho derroche de caballerosidad, de técnica, de buen humor, y de afán de superación.

El Gerente de la Compañía señor don Roberto Fernández Zúñiga obsequió un magnífico trofeo que ha de jugarse en forma rotativa todos los años.

En esta ocasión fue ganado por el equipo del Departamento de Manufactura que estaba compuesto así:

Walter Soto, — Capitán, Gilbert Acuña, Carlos Luis Pérez, Carlos Romero, Juan Villalobos, Ezequiel Ramírez, Francisco Navarro, Juan Hernández, Carlos E. Calvo, Eduardo Chacón, Víctor Solano, Octavio Eduarte, Ml. Antonio Sánchez.

Los otros equipos alinearon así:

Departamento de Preparación de Hoja:

Guillermo Chaves, — Capitán, Gilbert Brenes, Herbert Mora, Víctor Guzmán, Hugo Hernández, Héctor Rojas, Ramón B. Alvarado, Marcos Quirós, Julio Granados, Fdo. Solano, Juan R. Solano, Daniel Díaz, Rodrígo Bermúdez, Esteban Blanco.

Departamento de Talleres Mecánicos:

Rodolfo Ramírez, — Capitán, German Zúñiga, José María Obando, Francisco Obando, Alfredo Rodríguez, Fernando Chaverri, Alfredo Vega, Luis Solano, Jafet Madrigal, Francisco Sánchez, Bernardo Rodríguez, Francisco Méndez, Rafael Víquez.

Felicitaciones para la Empresa y para los participantes en el torneo.

COSTA RICA OBLIGADA A ORGANIZAR EL CENTROAMERICANO DE BALONCESTO

Ha pasado el tiempo reglamentario para rechazar la Sede y ahora hay que realizar el Torneo a como haya lugar.— Son declaraciones de don Alfonso Mora Güell, Presidente de la Confederación Centroamericana de este deporte.—

Nos encontramos con nuestro buen amigo don Alfonso Mora Güell, Presidente de la Confederación Centroamericana de Baloncesto de Aficionados, y le preguntamos: ¿Díganos don Alfonso, cómo van las gestiones para efectuar el próximo Campeonato Centroamericano de Basket-Ball, que según entendemos será en Costa Rica?.

Bueno amigo, por desgracia las gestiones están paralizadas. Varias veces le he solicitado a la Dirección de Deportes el nombramiento del Comité Organizador y hace como un mes fuí citado a una reunión en la Dirección para ese efecto, pero a última hora esa reunión fue cancelada y hasta la fecha no me han vuelto a citar.

La verdad es que esto del Centroamericano de Baloncesto me tiene verdaderamente preocupado; nuestro país no puede quedar mal con el resto de Centroamérica, especialmente cuando el señor Presidente de la República le manifestó a varios periodistas de Guatemala, hace algunos meses, que el Campeonato Centroamericano de Baloncesto siempre se haría en nuestro país.

Después de que nos fue otorgada la Sede el año anterior en Managua, han pasado ya los dos meses de Reglamento para rehusarla, así es que ahora hay que efectuar el Torneo a como haya lugar. Los Estatutos de la Confederación nos obligan a dar los pasos necesarios para realizar el Campeonato anual, por lo menos, con cuatro meses de anticipación a la celebración de éste. Dicho plazo se cumple aproximadamente dentro de un mes.

Como para poder llevar a cabo el Campeonato se necesita una cantidad de dinero considerable, es necesario que la Dirección de Deportes, sin más trámite, proceda a la organización del Comité, para que éste con bastante tiempo, pueda efectuar las gestiones y conseguir el aporte económico.

¿Algo más don Alfonso?.

Nada más por el momento amigo, mucho gusto de verle y hasta la vista.

LO IMPORTANTE EN LOS DEPORTES NO ES GANAR, SINO TOMAR PARTE EN ELLOS

Lo esencial en la vida no es conquistar el triunfo, sino luchar lealmente por él.

A los 6 segundos de juego lograron un gol!

Recientemente se ha dado un caso curioso entre los partidos jugados para la Liga inglesa. Se trataba del encuentro entre el Hartiepooll y el Aldershort. Es él se marcó el gol más rápido de los registrados hasta ahora en la Liga inglesa. A los seis segundos de haberse iniciado el juego se logró el tanto. El récord anterior de siete segundos era compartido por los siguientes jugadores: Sharp, del Partick Thistie, registrado en 1947; Langton, del Preston North End en 1948 y Prake, del Stockport County, en 1956.

El récord español debe encontrarse en poder del coruñes Chacho, quien hace años consiguió un gol a pase del delantero centro en el saque inicial.

VELOX
SU
BATERIA

DEXION...
LA SOLUCION
de sus problemas
de construcción
...SIMPLE,
EFICAZ,
ECONOMICO.
EN 2 TIPOS
DE ACERO Y DE ALUMINIO
Cuando recorro el taller ...
... y veo las estanterías ...
... trolleys y estantes para máquinas ...
... los bancos y mesas ...
... los transportadores ...
... escaleras y plataformas ...
... que hemos construido con Dexion ...
... me pregunto ...
Cómo pudimos manejarnos sin él?
PARA MAS DETALLES DE DEXION PIDA A SU INGENIERO Y CONSTRUCTOR
QUE CONSULTE A LOS DISTRIBUIDORES EXCLUSIVOS
DEXION
HOLTERMANN & PECHTEL LTD.

Está usted ganando lo que vale?
Si no lo está,
la razón puede ser
su falta de preparación
ACTUE HOY MISMO!
Si usted se ve forzado a trabajar en algo que no le gusta, nunca podrá desempeñar sus labores satisfactoriamente y tarde o temprano fracasará.
Analice su trabajo. El resultado le indicará lo que necesita; Preparación y más Preparación para obtener un mejor empleo y Ganar Más Dinero.
Seleccione HOY MISMO el Curso de enseñanza para el cual considere usted estar mejor habilitado.
Prepárese En Su Hogar. El "Sistema VISUAL Hemphill", hace el estudio fácil y rápido.
No necesita abandonar su ocupación actual. Estudie en Sus Horas Libres bajo la dirección de competentes Instructores Especializados y aprenda por correspondencia. Basta que sepa leer y escribir para dominar cualesquiera de nuestros cursos. Como alumno de Hemphill Schools, usted tiene muchas facilidades y grandes oportunidades para independizarse, ganando dinero mientras estudia o trabaja.
Recuerde, la Preparación significa Exito seguro.
Usted ganará lo que Vale!
EXPERTO EN MECANICA AUTOMOTRIZ
La demanda aumenta para especialistas en esta carrera de mayores ingresos económicos. Le enseñamos cómo establecer un Taller de su Propiedad.
EXPERTO EN FUERZA MOTRIZ DIESEL
Los Motores Diesel se usan ahora en todo el mundo. Se necesitan expertos competentes para su instalación, operación y reparación con excelentes salarios.
RADIO-TELEVISION
Mayores Oportunidades, más dinero, convirtiéndose en un Radio-Técnico o Experto en TELEVISION
IDIOMA INGLES
El Idioma del Comercio Internacional. Iguales oportunidades para HOMBRES y MUJERES. Esencial en la vida social de hoy en día.
HEMPHILL SCHOOLS
E. U. A.: 1584 West Washington Blvd., Los Angeles 7, Calif.
Con Oficinas en:
COLOMBIA, MEXICO, VENEZUELA,
GUATEMALA, CUBA, EL SALVADOR,
COSTA RICA, PERU.
GRATIS
Pida cualquiera de estos 3 interesantes libros.
Recorte este cupón o escriba hoy mismo a la Oficina más cercana.
HEMPHILL SCHOOLS
Ave. Central y Calle 1a., San José, COSTA RICA Depto. 2R-GE-3
Sírvanse enviarme gratis su folleto ilustrado que explica cómo labrarme un porvenir, aprendiendo en mi casa la materia que he marcado con una "X".
☐ Idioma Inglés ☐ Radio-Televisión ☐ Mecánica Automotriz y Fuerza Motriz Diesel
NOMBRE _____ Edad _____
DIRECCION _____
POBLACION _____ Prov. o Edo. _____
AYUDE A UN AMIGO. Escriba abajo el nombre de alguno de sus amigos que desee un porvenir mejor y le mandaré informes.
NOMBRE _____ Edad _____
DIRECCION COMPLETA _____

Este documento es propiedad de la Biblioteca Nacional "Miguel Obregón Lizano" del Sistema Nacional de Bibliotecas del Ministerio de Cultura y Juventud, Costa Rica.

AVISOS ECONOMICOS CLASIFICADOS

TARIFA: ₡ 0.05 por palabra por inserción diaria
₡ 1⁰⁰ por palabra por inserción mensual

Puede solicitar que enviemos por sus textos o dárnoslos por el — Teléfono 2287

ABONOS

SUPERIOR

ABONOS SUPERIOR LTDA. SURTIDO COMPLETO DE ABONOS, ELEMENTOS. Menores, Insecticidas, Fungicidas, Herbicidas, etc. Apartado 629. Teléfono 3728. Calle 5ª Av. 10.

PENTARICE SU MADERA CON

penta

Madera pentarizada es madera curada ni se pica ni se pudre. Distribuye

ABONOS SUPERIOR LTDA.

Tels. 2483 - 3728

"BATERIAS VARTA"
Distribuidores Exclusivos:
HOLST HNOS. LTDA.
150 varas sur Salubridad Pública - Teléfono J-4056 - Apartado 118.

AUTOMOVILES

MES DE GANGAS EN VEHICULOS USADOS

AUTOMOVILES

FORD Ranch Wagon V-8	1956
MORRIS OXFORD	1956
Microbús VOLKSWAGEN	1956
CHEVROLET	1955
CHEVROLET Cuña	1954
OPEL Station	1954
CHEVROLET 4 puertas Powerglide	1953

PICK-UPS

FARGO 1½ Ton.	1956
DODGE ¾ Ton.	1955
CHEVROLET ¾ Ton.	1954

DOBLE TRACCION

WILLYS (Forward Control)	1957
WILLYS Pick-Up	1955
WILLYS Jeep	1954

PANELS

FARGO ¾ Ton.	1954
DODGE Furgón	1950

Entre con su carro a nuestro salón de ventas AGENCIA CHEVROLET LACHNER Y SAENZ LTDA. Teléfonos ... 1234, 5252, 4199. Ap. XIV.

VOLKSWAGEN DE COSTA RICA LTDA.

Tiene a la venta los siguientes vehículos usados:

VOLKSWAGEN Sedan	58
VOLKSWAGEN Sedan	56
VW Karmann Ghis Coupé	57
VOLKSWAGEN Kombibus	57
VOLKSWAGEN Microbús	54
PLYMOUTH 4 puertas	54
DESOTO 4 puertas	54
FORD 4 puertas	53
NASH Rambler 2 p.	53
MORRIS Pick-Up ½ Ton.	55
STUDEBAKER Pick-Up ¾ T.	55

Calle El Pacífico - Teléfono 4845 Apartado 3833.

Cilindro abierto o de aporreo

Así se lava la ropa en cualquier parte.
(ACCION MECANICA)

Cilindro dividido o de acción deslizante

Así se limpia la ropa en el CANADA.
(ACCION SOLVENTE)

NEX - O - KLIN

MYCEL
CONTROLLED dry cleaning
WITH
Conductivity Control

AHORA con percloretileno. Más acción solvente, menos acción mecánica. Mejor limpieza y prestancia a sus ropas.

Prensa corriente sin control de presión

Así se plancha la ropa en cualquier parte desde 1905.

Brillo, apelmazado, DEFORMACION.

Prensa especial con control de presión

(Fabric Feel)

Así se plancha la ropa en el CANADA en 1959
Apariencia original, tersura, conformación.

SISTEMAS EXCLUSIVOS EN COSTA RICA
Canadá Dry Cleaning & Lavandería
Teléfonos: 3197 - 5739 - 3684

APROVECHE EL MES DE GANGAS EN VEHICULOS USADOS
PRECIOS SIN COMPETENCIA
Lachner y Sáenz Ltda.
Teléfonos 5252-4199
Apartado XIV

GOMEZ LTDA. TEL. J-6174
REPUESTOS PARA JEEPS

El único almacén en que encontrará los repuestos de su JEEP. "HAY PARQUEO" - 25 varas al Norte de La Dolorosa. Apartado 3395.

Abierto sábados todo el día.

PARTES DE CHASSIS LTDA. Importa y distribuye artículos de calidad garantizada. Constante existencia de: Resortes completos, hojas auxiliares, soportes, gazas, y fibras de frenos. American Blakeblok (la mejor que se fabrica) para toda clase de vehículos automotores. Calle 8, avenida 7, Nº 803. (Antes El Poás). San José Costa Rica. Apartado 1715. Teléfono 1197.

AUTOMOTORA
AGENCIA STANDARD.
Teléfono 2152

Ofrece en venta con facilidades de pago, los siguientes vehículos usados, en perfecto estado:

PICK-UP COMMER	1954
STATION WAGON Vanguard	1954
PANEL STANDARD 10	1957
PICK-UP VANGUARD	1954
RENAULT	1956
VANGUARD	1956
MORRIS Minor convertible	1957
PICK-UP FARGO	1954
Motoneta VESPA de reparto casi nueva	1958

STANDARD
Más economico, más potente, más confortable.

APROVECHE EL MES DE GANGAS EN VEHICULOS USADOS
PRECIOS SIN COMPETENCIA
Lachner y Sáenz Ltda.
Teléfoons 5252-4199
Apartado XIV

PURDY MOTOR Co. Ltd.
AGENCIA "TOYOTA"

Teléfono 6344 — Apartado 2884
125 varas Oeste explanada La Soledad.

TOYOTA	1958
WILLYS	1957
WILLYS	1956
WILLYS	1953
LAND ROVER	1952
LAND ROVER	1950
FIAT PICK-UP	1957
LAND ROVER	1959
FIAT 1100	1956
WILLYS Jeep	1955

APROVECHE EL MES DE GANGAS EN VEHICULOS USADOS
PRECIOS SIN COMPETENCIA
Lachner y Sáenz Ltda.
Teléfonos 5252-4199
Apartado XIV

Gonzalo Calderón E. Ltda.

OFRECE:

AUTOMOVILES

DODGE casi nuevo	1958
DESOTO 4 puertas	1957
DODGE 4 puertas	1956
DESOTO Station 9 pasajeros	1956
LAND ROVER Jeep	1955
ZEPHIR cuña convertible	1955
NASH Rambler pequeño	1954

PICK-UPS

CHEVROLET de 1½ Ton.	1958
FARGO doble tracción	1958
DODGE ¾ Ton.	1955
WILLYS 6 cilindros camioncito	1954
FORD 2 Ton.	1955

GONZALO CALDERON E. Ltda.
Tels. 2528 - 5097 — Ap. 1468
(Calle del Pacífico)

ALMACEN ELECTRA S. A.
Departamento de vehículos usados
Contiguo a Bomba California. - Teléfonos: 4392 - 5418

OFRECE:
Doble tracción
LAND ROVER como nuevo . . 1958
LAND ROVER caseta de metal 1957
LAND ROVER . 1957
LAND ROVER . 1956
JEEP WILLYS . . 1954

AUTOMOVILES —
FORD Inglés Cónsul 4 puertas un solo dueño . . 1957
VAUXHALL Cresta 4 puertas . . 1956
STATION COMMER como nueva 1957

PICK-UPS
CHEVROLET doble tracción 1½ Ton. . . . 1956
Pick-Up STANDARD ¼ Ton. . 1958
Camión TAMES Diesel 2½ ton. 1957
Camión CHEVROLET 2½ ton. 1947
Camión CHEVROLET 3½ Ton. 1953

Le recibimos su carro y le damos facilidades para el vuelto

ALMACEN LINES LTDA.

Carros usados que tenemos para ofrecerle en cambio o venta:

VOLKSWAGEN Coupé	1957
FIAT 1100B	1958
FIAT 600 Coupé	1958
FIAT 1100B	1957
PREFECT	1957
PLYMOUTH	1956
FIAT 1100B	1956
HILLMAN Station Wagon	1956
FORD	1955
WILLYS Station Wagon Tracción cuatro ruedas	1954
RENAULT Panel ¾ Ton.	1954
NASH Camión 2½ Ton.	1951

Revisados en nuestro taller de servicio por expertos mecánicos. Todos de magnífica procedencia particular. De todo precio y grandes facilidades para pagar los saldos. Visítenos y con mucho gusto sin ningún compromiso se los demostraremos. VISITENOS!

INVICTA
JOYERIA REISS
Frente a LACSA

ALQUILERES

SIN INTERMEDIARIOS. Se alquilan ₡ 65.000.00, en partidas con garantía hipotecaria. Teléfono 5323.

VERDURAS Y LEGUMBRES:

PAPAS
TOMATES
APIO
LECHUGA
REPOLLOS
NARANJAS
LIMONES
REMOLACHAS
ZANAHORIAS
Todos los días frescos

La Sevillana
Teléfonos 6150 — 1762 — 4111
SERVICIO A DOMICILIO

MADERAS

MUEBLERIA LA INDUSTRIAL
150 Norte Botica Oriental.
OFRECE:
MUEBLES PARA DORMITORIO.
MUEBLES PARA COMEDOR
MUEBLES PARA NIÑOS
MUEBLES PARA OFICINA
MUEBLES PARA SALA
PRECIOS CONVENCIONALES
— VISITENOS —

ASERRADERO EL PACIFICO
(Antes Alejo Aguilar)
VENDE a los mejores precios toda clase de madera aserrada y en trozas. Consúltenos. Teléfono Nº 2875.

MATERIALES

HIERRO PARA TECHO "BELGA" y liso 24", 26", 28" Gauches. Consigue permanentemente en el ALMACEN FUSCALDO HNOS. LTDA. Teléfono 4130 - Apartado 1902. Esquina opuesta a Ferretería Navidades, Mercado Borbón.

PRODUCTOS DE CONCRETO LTDA., en carretera San Francisco Dos Ríos. Tubos todo diámetro, bloques varias formas, tanques sépticos, postes para cerca, caños, etc. Fábrica dirigida por ingenieros con experiencia. - Teléfono 17 Apartado 332

TUBOS BIZCOCHO de primera a ₡ 2.35, Depósito Barrio Luján Ltda. Teléfono 3674.

MAQUINARIAS

BATIDORAS para CONCRETO, se alquilan por día y por mes. Teléfono 3674.

PARA CAFE Y ARROZ le ofrece el Taller Mecánico "Gonzalo Rojas M." lo siguiente: Hornos de fuego directo para secadoras de 16' x 6'. Secadoras verticales con capacidad para 60 qq. Máquinas para lavar café en los carreteos. Pecheros de bandas de hule y de ventanillas. Elevadores de "Guacales" y de aire. Carretillos para regar café en los patios. Carrocerías de metal para Trailers y Camiones, como también toda clase de trabajo con el ramo de la mecánica. Para más informes sírvase hacernos una visita a nuestro taller situado en calle del Paso de la Vaca en el Edificio Moya o llamar al teléfono 1415. Por escrito al apartado 829.

OFERTA ESPECIAL APROVECHE

CEPILLOS "REGINA"	
PRIMA	₡ 100.00
MENSUAL	₡ 40.00
CEPILLOS "ELECTRIX"	
Prima	₡ 100.00
Mensual	₡ 40.00
LICUADORAS "WARING" PB 5 dos velocidades	
Prima	₡ 75.00
Mensual	₡ 40.00
Prima	₡ 35.00
Mensual	₡ 22.50

RELOJERIA LANCO
Tel. 6362 — Apdo. 2913
visítenos sin compromiso
AVENIDA CENTRAL

Carretillos de acero para bodega con llantas de repuesto.
Prensas eléctricas para bolsas de celofán.
Pasadoras para pastas de panadería montadas en balineras.
Repuestos de hule para maquinaria, empaques, amortiguadores, etc.
Puntas de hule para muebles de metal en todo tamaño.
Tacos para muletas, puños y pedales para motocicletas.
Puños y pedales para bicicletas.
Llantas para triciclos.
Amortiguadores de hule para carros.
Tacos de hule para catres.

FABRICA DE PRODUCTOS DE HULE Y LATEX
MARIO ARCE C.
Tel. 1243. 75 varas Este Teatro Libano.

FABRICA DE ESPEJOS
EL MUNDO Ltda

CRISTALES, SOBRES PARA MUEBLES, VIDRIOS, VIDRIOS DE SEGURIDAD "DELOG" PARA CARROS. GRAN SURTIDO MATERIALES TAPICERIA CALLE 10 NORTE Nº 124. - FRENTE TEATRO ... SAN JOSE APARTADO 4128

Va Ud. a CONSTRUIR?
Use BLOQUES DE CONCRETO

de la FABRICA LA TOLTECA

que le garantiza un ahorro de ₡ 40.00 en metro cuadrado. Pídanos una demostración sin compromiso y compruebe precio y calidad.

Barrio Cuba. Tels. 1485 y 7582
Gerente: ROGELIO CHAVEZ N.
Constructor Autorizado

NEGOCIOS

OPORTUNIDAD Cocina Westinghouse casi sin uso a menos mitad precio, cómodos planes de pago. Recibimos la suya justo valor. Véala en Cocinas Americanas, 5ª Avenida, calles 8 y 10.

VENDO CAMARA "KONICA III" en ₡ 520.00. Binoculares "Bushnell", en ₡ 400.00. Máquina escribir "Torpedo" en ₡ 460.00. Pensión Canadá, Cuarto 23.

HAGA DINERO
¡FUTBOLINES!
Gran Fábrica Tornería "EL TROMPO". José Antonio Serrano R. Paseo de los Estudiantes.

PILAS DE LAVAR, tanque y batea ₡ 38.00.

PILA DE COCINA, tanque y escurridero ₡ 25.00.

PILA DE LAVAR, tanque y dos escurrideros ₡ 48.00.
Marca Campeón Garantizadas

BASAS de medio metro a .... ₡ 0.65 c/u. 1ª.

TABLA de media pulgada a ... ₡ 0.25 en iras.

TUBO bizcocho de 1ª a ..... ₡ 2.40 c/u.

Quién vende más barato?

Nadie.

Los Rodríguez. 100 varas norte Teatro Adela.

RIFLES PARA VENDER. - Al mejor precio de plaza.
Escopetas calibre 16-20
Original BROWNING
Original SAUER, J-C- HIGGING
Rifles calibre 22.
J-G Anschuts (alemanes)
Winchester. Remington. Stevens Savage. etc

Cuchillería Alemana toda clase. SCRIBA Y GONZALEZ Frente puerta del Congreso Teléfono 4786 Apartado 1376

¡AUNQUE UD. NO LO CREA! Camas sommiers ₡ 85.00 Camones forrados con algodón ₡ 35.00 Colchonetas algodón ₡27.00; Colchonetas superiores ₡ 20.00 Almohadas algodón y balsa ₡ 8.00 Colchones algodón ₡ 45.00 Vendemos balsa y algodón Arreglamos sommiers Precios justos Todo garantizado bajo la firma: Colchonería y Tapicería "Amador" 210 varas Oeste Botica Francesa Teléfono J-6957.

OPORTUNIDAD:

BATIDORES ELECTRICOS
Mod. 7700

Prima	₡ 75.00
Mensual	₡ 40.00

BATIDORES DOSMEYER
Mod. 5100

Prima	₡ 100.00
Mensual	₡ 40.00

MUEBLES DE ALUMINIO
de ante-comedor
"AMERICANOS"
con seis sillas

Prima	₡ 200.00
Mensual	₡ 100.00

MAQUINAS DE COSER
Tipo de "LUJO"

Prima	₡ 100.00
Mensual	₡ 50.00

LAVADORAS "ROYAL"

Prima	₡ 75.00
Mensual	₡ 36.50

GANGAS DE LA SEMANA PARA AMAS DE CASA
"RADIOS"

Radio FERGUSON, Mod. 313
tres Bandas

Prima	₡ 75.00
Mensual	₡ 40.00

Radio FERGUSON, Mod. 363
cuatro Bandas

Prima	₡ 150.00
Mensual	₡ 50.00

Radio FERGUSON, Mod. 332

Prima	₡ 150.00
Mensual	₡ 50.00

Radio FERGUSON, Mod. 367
cuatro Bandas

Prima	₡ 150.00
Mensual	₡ 50.00

TOCADISCOS STILMAN
Sonido PROPIO AUTOMATICO

Prima	₡ 150.00
Mensual	₡ 50.00

TOCADISCOS V.M. 1260
Sonido PROPIO AUTOMATICO

Prima	₡ 100.00
Mensual	₡ 50.00

RELOJERIA "LANCO"
Tel. 6362 — Apdo. 2913
AVENIDA CENTRAL
Visítenos sin compromiso

CASA LA ECONOMICA LTDA.
OFRECE:
COCINAS EXTRANJERAS "WESTINGHOUSE" y de otras marcas, desde ₡ 12.50 por semana. NACIONALES desde ₡ 5.00 por semana. REFRIGERADORAS de las mejores marcas con grandes facilidades y a precios más bajos de plaza. PLANCHAS MARCA "UNIVERSUM" a ₡ 25.00. LICUADORAS - BATIDORAS de la famoso marca "PAUL" Mixter, de tres velocidades en cómodos abonos. TANQUES AUTOMATICOS para agua caliente de 20 galones marca "THERMADOR" ₡ 750.00. GRAN SURTIDO de artículos de regalo Aluminio Nacional e Importado. Repuestos para Cocinas Extranjeras. PASAJE JIMENEZ 50 varas al sur de la IMPRENTA NACIONAL.

CALCULADORA - SUMADORA "MONROE - MATIC" COMPLETAMENTE NUEVA a precio de GANGA CASA LA ECONOMICA LTDA. Pasaje Jiménez 50 varas al sur de la Imprenta Nacional.

ROCOLA MARCA "SEEBURG" de 100 selecciones como nueva a mitad de su precio. CASA LA ECONOMICA LTDA. PASAJE JIMENEZ.

ENFRIADOR DE AGUA AUTOMATICO muy práctico para Oficinas, Hoteles, Restaurantes, etc., a precio de ganga. CASA LA ECONOMICA Ltda. Pasaje Jiménez.

JOYERIA RELOJERIA Y GRABADO DE OSCAR RODRIGUEZ H.

Para lo mejor en todo lo del ramo Trabajo de acabado perfecto. Frente Optica Rivera Gran Hotel Costa Rica

EL RETORNO - Paseo Estudiantes. Ofrece productos JIMMY'S MONTEVERDE, víveres en general Servicio domicilio. Teléfono 2894.

GRAN SURTIDO UTILES ESCOLARES y libros texto ofrece a precios módicos. Librería López Ltda. Avenida Central, esquina frente Hotel Costa Rica.

Este documento es propiedad de la Biblioteca Nacional "Miguel Obregón Lizano" del Sistema Nacional de Bibliotecas del Ministerio de Cultura y Juventud, Costa Rica.

AVISOS ECONOMICOS

JOHN BULL
o
JUAN TORO
SU CERVEZA
AHORA puede Ud. tomar DOS o MAS CERVEZAS
JOHN BULL
POR EL PRECIO DE UNA!
Pida la TAPITA de su CERVEZA
JOHN BULL
y busque el PUNTO ROJO bajo el corcho.
Si lo tiene, Ud. podrá pedir
OTRA JOHN BULL
SIN COSTO ADICIONAL ALGUNO!
JOHN BULL
Le invita a tomar otra JOHN BULL...!!
Sus pedidos a "LA NAVARRA" — Tel. J-4012

HERMES AMBASSADOR

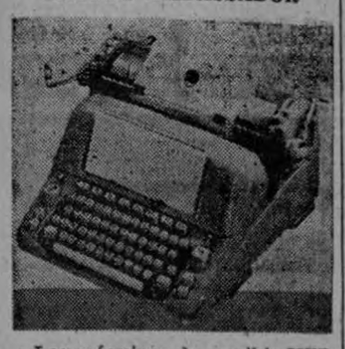

Las máquinas de escribir HERMES de fabricación suiza, son precisas y fuertes, como los relojes suizos. HERMES BABY, HERMES 2000, HERMES AMBASSADOR.
Librería López Ltda. Av. Central. Teléfono 3345.

COLCHONES - COLCHONETAS Y ALMOHADAS DE ALGODON. Precios increíbles. "Nueva Distribuidora" diagonal Prensa Libre.

PROPIEDADES

VENDO GUADALUPE casa desocupada, agua abundante, ... ₡ 17.000.00. Prima ₡ 10.000.00. Studios Méndez, Cinco Esquinas Tibás 75 varas Oeste Copa Blanca.

LE COMPRAMOS, vendemos, cambiamos su casa, lote, quinta o negocio.
RICARDO ROJAS DIAZ
TELEFONO: 5929

VENDO QUINTA baratísima, con 6 manzanas, 800 varas sobre carretera concreto. Situada en Las Nubes de Coronado. Informes Tel.: 5040.

LOTES en:
EL MIRADOR cerca del Country Club
A 100 varas de PASEO COLON
NACIONES UNIDAS donde está el Nuevo Seminario
EN LA URUCA
y en el BARRIO HISPANO
CON [illegible] PAGO
Le of[illegible] Ricardo Sauma D.
TELEFONO 3368

VARIOS

DOCTOR VILLALON - Médico Homeópata. 150 Sur Colegio Señoritas.

Original BROWNING

ALMACEN JORGE ANDRE
75 varas Sur Hotel Balmoral. Carabinas "Walther", "Krico", Browning, Remington, Winchester. Pistolas y Revólveres Colt, S & W, Star, Astra, Walther y otras.
Taller de reparación y pavonar. Repelente "Ticks Of" contra insectos.

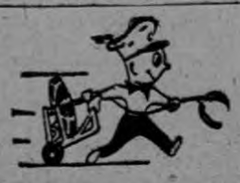

LIMPIEZA DE:
Tanques Sépticos
Cloacas
Tubos
Pilas
Desagües y
Servicios Sanitarios
Obstruidos.
COSERVI
Teléfono: 4678 - Apartado: 4609

CAÑERIA

Hacemos toda clase de NIPLES. Contamos con modernísima máquina eléctrica. Surtido completo de accesorios de cañería. FERRETERIA LA MONEDA. JAIME MORALES. Teléfono 4461.

SASTRERIA SOJO

50 VARAS AL NORTE DEL TEATRO ROXY.
APROVECHE NUESTRO NUEVO PLAN DE CLUBES.

COLCHONES
"LUXOR" se los repara en el mismo día. Tels. 7170 - 3108.

LAXANTE 66
para el estreñimiento.
En todas las Boticas.
Distribuye Farmacia Ir[illegible] Ltda.

MINIROYAL
"El más popular del mundo"

Tropicalizado.
Con el mejor mecanismo alemán Schwander y el sonido de un pequeño piano de cola. Y es excelente para escuelas!
LIBRERIA ATLANTIC
Frente a Embajada Americana. Tel. 7135 Ap: 380

BONITOS REGALOS. - Sala, comedor, cocina. Juguetes todo el año. EL RETORNO, Paseo de los Estudiantes. Tel.: 2894.

MAQUINA PARA TUBERIA
Hacemos tuberías en todo diámetro, tanques para gasolina, diesel, canfín, agua o cualquier líquido en láminas desde 1/16 hasta ¼" de grueso le ofrece el "Taller Mecánico de Gonzalo Rojas M." Situado en el edificio Moya, teléfono 1415, apartado 829. San José C.R.

ALMOHADAS AMERICANAS DE:
"Marvel Fibre"
A ₡ 25.00 cada una.
Suaves, frescas, higiénicas y antialérgicas.
COLCHONERIA LUXOR
Teléfonos 7170-3108

FABRICA DE ESPEJOS
EL MUNDO Ltda.
ACABAMOS DE RECIBIR VIDRIO CORRIENTE EN TODOS LOS TAMAÑOS PARA VENDER POR CAJAS, a los precios más bajos de plaza. Consúltenos. Frente al Teatro Adela. Teléfono 5319. Apartado 4188.

TABLETAS QUADRONAL el remedio alemán contra toda clase de dolores y malestares en general. De efecto seguro y sorprendente.

REPARACIONES
SOMIERS y COLCHONES. en el mismo día. Teléfonos 7170 - 3108.
"LUXOR" se los repara

Jabón Limpiador en general. De efecto seguro
CENTINELA
Lava sin sudor
Cuesta una bagatela.

SUS UÑAS también merecen ser esmaltadas con
Daincalak
El esmalte perfecto por su brillo inigualable y su duración excepcional.

CARNES CONGELADAS:

LOMITO	₡ 3.50 lb.
T. BONE	2.50 lb.
CARNE MOLIDA	2.00 lb.
ROAST BEEF	2.50 lb.
BISTEC DE LOMO	3.25 lb.
CARNE para SOPA	0.95 lb
POLLOS DIAMANTE	

La Sevillana
Teléfonos 6150 — 1762 — 4111
SERVICIO A DOMICILIO

NO SUFRA POR LA ESCASEZ de agua en la cañería. Nosotros le damos agua propia en su casa, su quinta o finca. "Perforadora de Pozos Profundos, Ltda". Apartado: 772. Ortuño.
Teléfono: J-2708. - Tomás A.

BOLIGRAFOS
Scripto
ESCRIBEN MAS Y MEJOR

TALLERES
TALLER DE SERVICIO VEGA HNOS. - Contiguo al Teatro Ideal. - Plaza González Víquez - Teléfono: 6340. Reparación general de automóviles. Tiene para la venta un Jeep Willys y un Camión Ford.

PARA SUS IMPRESOS A COLORES
FOTOLIT LTDA.
EDIFICIO "LA PRENSA LIBRE" SAN JOSE, COSTA RICA
LA MAS MODERNA INSTALACION DE
Litografía Offset

Por una Costa Rica mejor, colabore con "La Vivienda en Marcha". Lleve su contribución a LA PRENSA LIBRE.

El checo Ludex Pachman continúa encabezando el XII campeonato internacional de ajedrez

MAR DEL PLATA, 30, (UPI) El campeón chileno René Letelier aplicó un rudo golpe a las posibilidades del niño prodigio norteamericano Bobby Fischer, de adjudicarse el XII Torneo Internacional que se disputa en este balneario, infligiéndole su segunda derrota en sólo cinco partidas.

El gran maestro checoeslovaco Ludek Pachman se mantiene en el primer puesto del certamen, aunque ha cedido algo su empuje inicial, ya que por segunda vez consecutiva debió compartir el punto. Como es ya usual en él, ante el argentino Bernardo Wexler concluyó la apertura con clara ventaja posicional, pero luego de un medio juego complicado condujo con poca precisión un final algo favorable, por lo que debió conformarse con el empate.

Fischer, con la impaciencia q' parece ser su característica, sacrificó una pieza ante Letelier para luego recuperarla y quedar con un peón de ventaja q' no permitía una definición. Intentó seguidamente forzar el juego cuando no debía hacerlo y esa nueva demostración de impaciencia le costó el punto. En su anterior derrota, frente a Pachman, Fischer también apeló al recurso de sacrificar, una pieza menor por dos peones y ello también le significó la derrota.

Los maestros argentinos Héctor Rosetto, que está cumpliendo una buena actuación, y Raúl Sanguinetti, que se ha recuperado con gran energía de su única derrota, marchan ahora segundos, a medio punto de Pachman, mientras el colombiano Luis Sánchez, aparentemente decidido a establecer un curioso record de regularidad, hizo tablas por quinta vez en cinco partidas y se ha colocado sexto.

La tabla de posiciones es la siguiente:

(J, partidas jugadas; G, partidas ganadas; E, partidas empatadas; P, partidas perdidas; S, partidas suspendidas. El guión (-) equivale a cero).

L. Pachman (Checoes.) J5, G3, E2, P- S Pts 4
H. Rosetto (Arg.) J5, G3, P-S Pts 3½
R. Sanguinetti (Arg.) J5, T3, E1, S-Pts 3½
R. Letellier (Chile) J5, T2, E2, P1,S-Pts 3
M. Najdorf (Arg.) J4, G1, E3, P-S-Pts 2½
H. Pilnik (Arg.) J5, G2, E1, P2, S-Pts 2½
L. Sánchez (Colombia) J5, G-, E5, P S-Pts 2½
B. Ivkov (Yugoes.) J4, G1, E2, P-S-Pts 2½
R. Schocron (Arg.) J4, G1, E2, P1,S- Pts 2
J. Emma (Arg.) J5, G1, E2, P1, S1, Pts 2
B. Fischer (Estados Unidos) J5, G1, E2, P2, S- Pts 2
B. Wexler (Arg.) J5, G-, E4, P1, S- Pts 1½
J. Bolbochan (Arg.) J4, G-, E3, P1, S- Pts 1½
A. Redolfi (Arg.) J4, G-, E1, P3, S- Pts ½
Souza Méndez (Brasil) J5, G-, E1, P4, S- Pts ½.

MAR DEL PLATA, 30 (UPI) El campeón chileno de ajedrez, René Letelier, venció al norteamericano Bobby Fischer en 61 movimientos en una de las dos partidas suspendidas de la quinta ronda del torneo internacional.

El otro encuentro, entre Emma E. Ivkov volvió a suspenderse.

Futbol en España.

Barcelona mantiene su condición de líder

MADRID, 30 (UPI). — El pujante conjunto de Barcelona venció ayer a Zaragoza por tres goles a cero, manteniendo su condición de líder en la campaña por despojar al temible Real Madrid de su título de Campeón de Fútbol de España.

Real Madrid, sin embargo tampoco cedió ayer en la defensa de su corona y también venció en Granada por tres a cero, manteniéndose pegado a los talones de los catalanes.

Faltando apenas tres fechas para concluir el torneo de 1958-59, Barcelona encabeza posiciones, con 46 puntos. Real Madrid le sigue con 44.

Ningún otro cuadro tiene ya posibilidades de triunfo. El tercero en discordia, Atlético de Bilbao, perdió ayer en Las Palmas por uno a cero, quedándose en sus escuálidos 32 puntos.

En la disputa del cuarto puesto, Atlético de Madrid dió alcance a Betis, de Sevilla, venciéndolo por tres a uno. Los dos equipos siguen ahora a los bilbaínos con 30 puntos.

La mayoría de los partidos de ayer, vigésima séptima de las 30 fechas del torneo, fueron jugados en campos secos, con buen tiempo.

En los restantes encuentros, Valencia superó a Celta por tres a cero; Sevilla venció a Español también por tres a cero; Real Sociedad empató con Gijón sin goles; y Osasuna perdió en Oviedo por tres a uno.

El partido entre Barcelona y su visitante Zaragoza fue un duelo de delanteras, pero mientras la defensa catalana respondió bien, la zaragozana resultó inepta. Barcelona consiguió sus goles a los 14 minutos del primer tiempo y a los 35 y 37 del segundo.

En el Estadio de los carmenes, en Granada, 45.000 personas vieron a Real Madrid imponerse a los locales con tres goles convertidos por su delantero húngaro Ferenc Puskas a los 31 minutos del período inicial y a los 60 segundos y 37 minutos del tiempo complementario.

En el Estadio Metropolitano de la capital, Atlético de Madrid dominó a Betis en un buen partido. El primer tiempo terminó sin goles, pero la tenaz ofensiva de los madrileños dió frutos en el segundo a pesar de la entereza con que accionó la defensa de los sevillanos.

Valencia venció a Celta por tres a cero en un partido en el que los vencedores mostraron tan poco como los perdedores.

En Las Canarias Las Palmas continuó luchando firme por mantenerse en primera división. Atlético de Bilbao consiguió un gol a los 17 minutos pero fue anulado por el árbitro. De ahí hasta el final los locales dominaron levemente y consiguieron el gol de la victoria a los 32 minutos del período inicial.

En San Sebastián el público que presenció el partido entre Real Sociedad y Gijón abucheó con frecuencia a los dos equipos por su incoloro comportamiento. El partido, jugado bajo una llovizna, terminó sin goles.

En sevilla, el cuadro local se empeñó a fondo para superar a Español por tres a cero. Ninguno de los dos equipos jugó buen fútbol, pero la mayor trabazón de los sevillanos les valió la victoria.

Oviedo, en su cancha, dominó a Osasuna, pero terminó perdiendo por tres a uno gracias a la falta de entendimiento entre sus jugadores de defensa. Los visitantes aprovecharon la falla con buena suerte y se llevaron la victoria, más bien inmerecidamente.

Héctor Flores ganó ciclística Uruguaya

MONTEVIDEO, 30 (UPI). — El corredor Héctor Placeres se clasificó ganador de la décimosexta vuelta ciclística del Uruguay finalizada ayer. El ganador empleó 40 horas, 11 minutos, 9 segundos, para completar la distancia total de 1.340 kilómetros 700 metros.

Segundo se clasificó Francisco Pérez, tercero Luis Pedro Serra, cuarto René Deceja y quinto Walter Moyano.

La etapa de ayer de 196 kilómetros 700 metros entre Florida y el velódromo municipal de Montevideo, fue ganada por Alberto Camilo Velázquez en un tiempo de cuatro horas, 34 minutos, 45 segundos, seguido de Domingo González, Luis P Serra, Walter Moyano y René Deceja.

Equipos españoles organizan torneos internacionales

SEVILLA, (SDN).— Los dos equipos de fútbol de esta capital andaluza, el Sevilla y el Betis, ambos de primera división de Liga, han organizado dos torneos en los que participarán tres destacados clubs extranjeros, uno de ellos del Brasil.

El que organiza el Sevilla es para el próximo mes de Setiembre. El torneo será cuadrangular y además del Sevilla y el Betis tomarán parte el Norkiopping, de Suecia, y el Santos, de Brasil.

FALLECIO EX BEISBOLISTA

ST. PETERSBURG, Florida, 30 (UPI).— El ex lanzador de las Grandes Ligas, Johnny Allen, falleció ayer de un ataque al corazón en su residencia en esta ciudad. Tenía 53 años.

Allen jugó por los Yanquis en 1932 cuanto tuvo un récord de 17-4. Fue transferido a Cleveland en 1936 y ese año ganó 20 juegos y perdió diez. Al año siguiente ganó quince juegos consecutivos y terminó 15-1, estableciendo un "récord" para el mejor promedio de lanzamiento de la Liga Americana.

Posteriormente Allen jugó por los Cardenales de San Luis, los Dodgers de Brooklyn y los Gigantes de Nueva York. Terminó su carrera en las Grandes Ligas en 1941.

HOROSCOPO

(Mañana martes 31 de marzo)

ARIES — 22 de marzo a 21 abril No intentes trampas con amigos o grupos de allegados. Día de cautela.

TAURO — 22 abril a 21 mayo Buen día para viajes y para recolección de nuevas amistades.

GEMINIS — 22 May. a 21 Jun. Trata de no mantener a las gentes que te rodean en una atmósfera apacible.

CANCER — 22 Jun. a 21 Jul. Magnífica aspectación de Venus favorece el amor y la concordia.

LEO — 22 Jul. a 21 Agosto Busca bien y encontrarás lo que tanto habías anhelado. En amor todo sobre ruedas.

VIRGO — 22 Ag. a 21 Set. Procura no desviarte de la ruta que te has impuesto para superar todos los obstáculos.

LIBRA — 22 Set. a 21 Oct. Procura no mantener una condición morbosa en este día.

ESCORPIO — 22 Oct. a 21 Nov. Buen día para aumentos y

mejoras en el trabajo y el hogar.

SAGITARIO - 22 Nov. a 21 Dic. No malogres este día con alegatos o cólera que pueden acarrear enemigos.

CAPRICORNIO - 22 Dic. 21 Ene. Tratarán de meterte en líos algunos amigos lejanos envidiosos.

ACUARIO - 22 Ene. a 21 Feb. Buen día para ganar amistades y fuerzas magnéticas amorosas.

PISCIS — 22 Feb. a 21 Mar. Hasta hoy todo está en calma a tu alrededor. Vivirás momentos sublimes.

(Reproducción prohibida)

CRUCIGRAMA

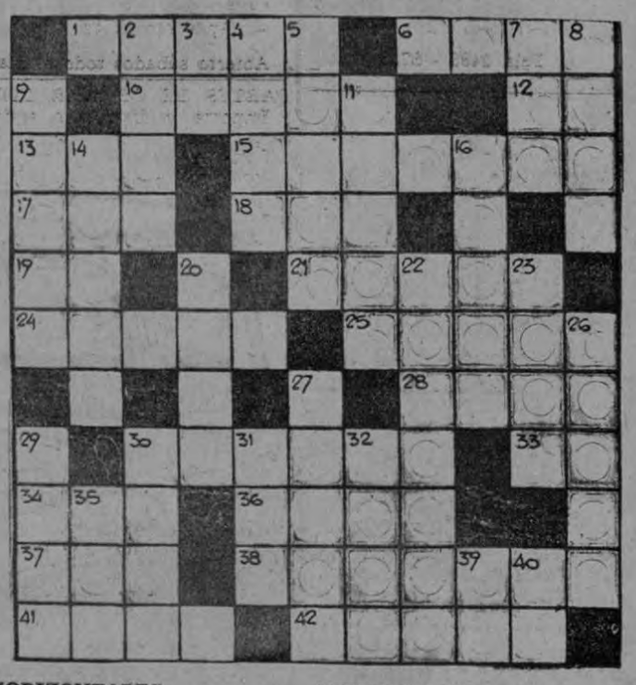

HORIZONTALES.—

1—Descendencia.
6—Dios del amor.
10—Piedra preciosa.
12—Nota musical.
13—Medicamento formado por una emulsión y un mucílago.
15—Diosa de la venganza.
17—Antiguo reino del Indostán, hoy Provincia de Aúd.
18—Ave trepadora de México.
19—Conozco, estoy enterado.
21—Cuerpo celeste.
24—Género de moluscos de doble concha.
25—Pabellón externo del oído.
28—Hacer uso.
30—Sofá.
33—Artículo determinante, fem.
34—Bisonte europeo casi extinguido.
36—Rezan.
37—Personaje bíblico cuya mujer fue convertida en estatua de sal.
38—Antigua provincia de Prusia.
41—Planta liliácea medicinal.
42—Alisar con el rasero.

VERTICALES.—

2—Piedra grande y dura.
3—Notación musical de opus.
4—Pelo que cubre a ciertas bestias.
5—Nombre de mujer.
7—Provincia japonesa de la isla del Nipón.
8—Hurto en la compra diaria.
9—Propenso a hacerse ilusiones.
11—Omitido.
14—Ciudad de Rusia.
16—Entes.
20—Unidad de las medidas agrarias.
22—Ruido fuerte producido en las nubes por el rayo. Pl.
23—Ranura hecha para recibir al botón.
26—Superficie de tierra que puede ararse en un día.
27—Detener la marcha.
29—Sala donde se imparte enseñanza.
30—Terreno acotado.
31—Variante pronominal de primera persona del plural.
32—Caña de las gramíneas despojadas del grano.
35—Lista, catálogo.
39—Símbolo químico del sodio.
40—Trasladarse de un lugar a otro.

(Solución al anterior)

ADAMSON

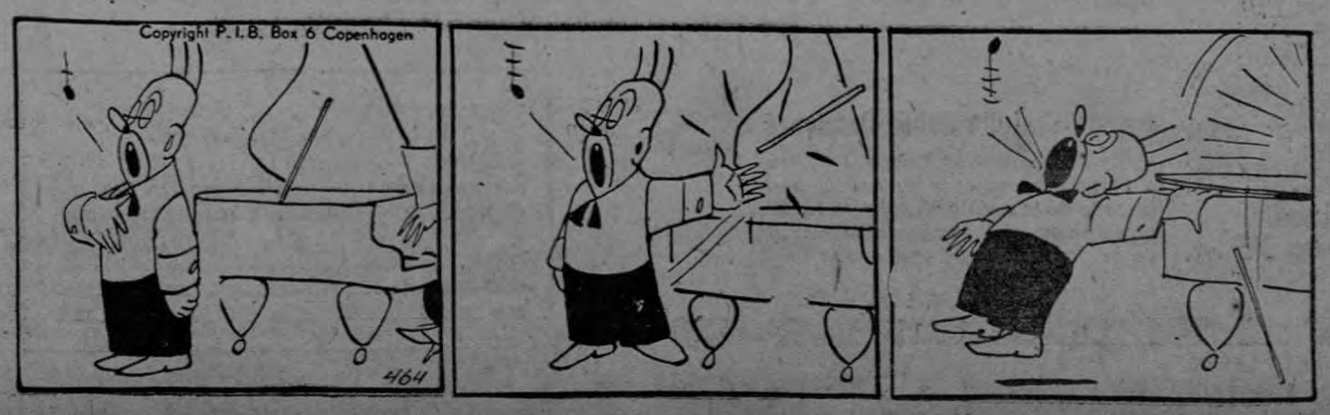

Este documento es propiedad de la Biblioteca Nacional "Miguel Obregón Lizano" del Sistema Nacional de Bibliotecas del Ministerio de Cultura y Juventud, Costa Rica.

Futbol en Italia.

EL FIORENTINA QUEDO SOLO EN EL LIDERATO

ROMA, 30 (UPI).— El cuadro de Fiorentina venció ayer a Padua por tres goles a cero y pasó por fin a encabezar la tabla de posiciones del torneo de fútbol de Italia gracias a un generoso obsequio de domingo de Resurección recibido de Juventus, su acerrimo enemigo de Turín.

Juventus, campeón del año pasado, puso un "fierro" en las ruedas de Milán empatándole a un gol en el Estadio milanés de San Siro y restándole el punto que permitió a los fiorentinos tomar la delantera después de largas semanas de carrera codo a codo con los milaneses hacia el título de Campeón de Italia.

Fiorentina tiene ahora 39 puntos, contra 38 de Milán y 34 de Juventus, que aún no ha renunciado a sus esperanzas, aunque precarias de conservar su título.

En el extremo inferior de la tabla, tres cuadros han quedado igualados en sus dramáticos esfuerzos por librarse del descenso a la segunda división, los tres con sólo 17 puntos.

Uno de ellos es Udinese, que ayer venció a Spal en su campo de Ferrara por un gol a cero. El gol de Udinese, con sus dos puntos de recompensa, fue marcado por el puntero derecho argentino Luis Pentrelli.

Los otros dos son el popular Torino, que recibió a Lazio, de Roma, para vencerlo por uno a cero, y Alessandría, que perdió en Barí también por uno a cero.

En el Estadio Olímpico de la capital, el conjunto de Roma logró su primera victoria en doce domingos humillando a su archirival Nápoles, al que venció por ocho goles a cero, el score más rotundo del actual Campeonato. Dos de los goles de Roma fueron marcados por su centro delantero brasileño Dino Da Costa. Otros dos fueron marcados por el sueco Arne Selmosson.

La victoria de Fiorentina sobre Padua tuvo también el sello del talento importado, pues los tres goles fueron marcados por sus jugadores extranjeros: El primero, por el argentino Miguel Montuori; el segundo, por Francisco Loiácono, también argentino; y el tercero por el sueco Kurt Hamrin.

En Milán, Juventus y Milán libraron una batalla tenaz, cuya primera mitad terminó sin goles.

Los daños comenzaron a los dos minutos del segundo período, cuando el brasileño José "Mazzola" Altafini puso en ventaja a los milaneses y, de paso, dió por fin alcance al argentino Valentín Angelillo, de Internazionale, en la tabla de goleadores, que ahora encabezan ambos con 24 goles cada uno.

Juventus, sin embargo, no se entregó y, luchando bravamente, logró el empate a los 29 minutos por intermedio de su entreala derecho Gianpiero Boniperti. El gol del empate —tan útil para Fiorentina— fue una reparación recibida por los fiorentinos después de la derrota que Juventus les infligiera el sábado anterior.

En Vicenza, entre tanto, Internazionale perdió las pocas esperanzas que le quedaban al dejarse vencer por Lanerossi, por dos a uno. Internazionale había terminado el primer tiempo ganando por la cuenta mínima, gracias a un gol de su puntero izquierdo sueco Lennart Skoglund, pero Lanerossi reaccionó en el segundo y terminó venciendo.

Lanerossi es el único conjunto de la primera división formado íntegramente por jugadores italianos. Cuando juega en su campo de Vicenza, sus partidarios lo alientan con el grito "Italia, Italia", o sea el grito reservado para el seleccionado nacional.

Completando el programa del día, Génova y Sampdoria empataron a cero en el "clásico genovés", mientras Triestina venció a Bolonia, el visitante, por tres a dos.

LOS RESULTADOS GENERALES

Lanerossi-Internazionale 2-1
Bari-Alessandria 1-0
Fiorentina-Padua 3-0
Génova-Sampdoria 0-0
Milán-Juventus 1-1
Roma-Nápoles 8-0
Spal-Udinense 0-1
Torino-Lazio 1-0
Triestina-Bolonia 3-2

LAS POSICIONES

Fiorentina 39 puntos; Milán 38; Juventus 34; Internazionale 33; Lanerossi 29; Sampdoria 28; Bolonia y Nápoles 25; Roma y Padua 24; Lazio y Génova 22; Bari 20; Spal y Triestina 18; Alessandria, Torino y Udinense 17.

Regresó expedición de montañistas que coronó el Volcán Arenal

La Expedición del Club de Montañeros de San José al lejano Volcán Arenal regresó anoche después de haber coronado con el mejor de los buenos éxitos la cumbre del cerro.

Los expedicionarios, entre los que marchaban un suizo, una alemana, un español y un grupo decidido de costarricenses, habían salido el Miércoles Santo a las 10 de la noche de San José con el fin de filmar una película a colores de toda la región y realizar algunos estudios sobre el discutido cerro al que no han llegado hasta ahora más que unas 40 personas. Los montañistas llegaron jueves a La Fortuna trasladándose de inmediato a La Palma y de allí — ese mismo día y en una ascensión corta de tres horas, — a la llamada "Laguna de don Beto". El Viernes Santo subieron hasta la cumbre en una durísima jornada de 6 horas mejorando así los tiempos anteriores de 10 horas y 8 horas. Ese mismo día se descendió por vez primera al cráter en afán exploratorio completo y se acampó en uno de sus "planos" interiores bajo un temporal fuertísmo. El sábado en cuatro horas y media se hizo el descenso y de una sola tirada se llegó hasta la finca base de don Alberto Quesada de donde regresaron ayer domigo a San José después de haber realizado una magnífica actividad científico - deportiva y después de haber logrado la ascensión de las seis primeras mujeres al coloso. La crónica con todo detalle aparecerá dentro de dos días en este mismo periódico.

Definitivamente será en Junio la pelea Patterson-Johansson

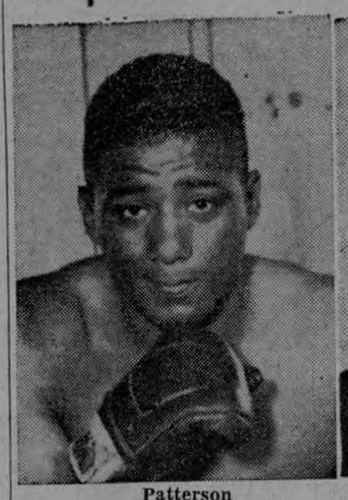

Patterson

Johansson

GOTTEBORG, 30 (UPI). — El promotor norteamericano Bill Rosensohn declaró aquí que el match por el Campeonato Mundial de todos los pesos entre el detentor de la corona, el norteamericano Floyd Patterson, y el desafiante sueco Ingemar Johansson, tendrá lugar el 25 de junio próximo.

Rosensohn llegó ayer aquí con el objeto de allanar las últimas dificultades relativas a ese encuentro. Añadió que la fecha fue decidida después de una entrevista con Johansson y su manager.

Rosensohn y el manager de Johansson tienen confianza en que el sueco pueda enfrentarse a Patterson a pesar de los esfuerzos legales que hacen el californiano Edie Machen y su manager por obligar a Johansson a dar una pelea a Machen antes de que dispute el Campeonato Mundial a Patterson.

Por las Grandes Ligas

Scottsdale, Arizona, marzo 30 (UPI).— Ted Williams, jonronero de los Medias Rojas de Boston, partirá hacia Boston donde los médicos examinarán la lesión en el cuello que revelaron las radiografías que se le hicieron aquí.

Williams, que sufre de mialgia, no podrá jugar beisbol durante diez o quince días por lo menos, según dijo un vocero del equipo.

El entrenador Jack Fadden dijo que a pesar de que la lesión no es seria, los médicos q' le hicieron las radiografías recomendaron que su cuello fuera sometido a tracción durante unos pocos días.

Williams partirá hacia Boston e ingresará en el Hospital Bautista New England, de esa ciudad.

ST. PETERSBURG, Florida (UPI).— Los Tigres de Detroit se impusieron a los Cardenales de St. Louis por anotación de ocho a cuatro en el desafío de exhibición que jugaron ambos equipos.

Dos de las carreras de los Cardenales producto de jonrones de Bill White y Joe Cunningham.

Los Tigres dispararon un total de 10 hits, que incluyó un doblete y dos sencillos de Gail Harris, sencillo y doblete de Frank Bolling, triple de Harvey Kuenn y doblete de Rocky Bridges.

BRADENTON, Florida 30 — (UPI).— Los Bravos de Milwaukee sufrieron ayer su décima segunda derrota de la serie de juegos de exhibición al ser vencidos por los Medias Blancas de Chicago por cinco a dos.

Un tiro malo de Joe Morgan, defensor novato de la segunda base, abrió las puertas a la ofensiva de los Medias Blancas que produjo tres anotaciones y puso fin a un empate a dos carreras en la séptima entrada.

ORLANDO, Florida, 30 (UPI). Triple de Harry Bright en la quinta entrada, seguido por sencillo de Bill Mazeroski, produjo ayer la única carrera del desafío que ganaron los Piratas de Pittsburgh a los Senadores de Washington por anotación de una a cero.

Los lanzadores novatos Laulin Pepper, Fren Green y George Pérez, combinaron sus esfuerzos para dominar a los Senadores.

TAMPA, Florida, (UPI).— Un jonrón de Frank Thomas con dos compañeros en bases fue todo lo que necesitaron los rojos de Cincinnati para imponerse ayer a los Dodgers de Los Angeles por anotación de cinco a cero.

El cuadrangular de Thomas se produjo en el cuarto inning después de sencillos de Vada Pinson, Gus Bell y Frankie Robinson y fue el batazo principal de la ofensiva que produjo cuatro anotaciones en esa entrada.

BOSTON, 29 (UPI). — Ted Williams, de los Medias Rojas, llegó esta noche a Boston para someterse a tratamiento de un mal que podría amenazar su fenomenal carrera en el beisbol americano.

Ted llegó aquí desde el campo de entrenamiento de su Club en Scottsdale, Arizona.

"No me siento bien", dijo Williams en el aeropuerto. "Esto me tiene molesto desde hace unas 2 semanas", añadiendo que baños y aplicaciones de calor no le habían dado mejora. Calificó su estado de "nervios tensos", que le han provocado rigidez del cuello.

Williams, que en agosto cumplirá 41 años, es el más antiguo jugador regular de la Liga Americana. Su Club le mandó a Boston después de ser examinado en Phoenix, Arizona, por el neurocirujano Dr. Alvin Swenson, que recomendó tratamiento especial para ver si mejora de la afección al cuello.

PHOENIX, (Arizona), 30 — (UPI).— Frank Malzone, que ha estado muy bajo de forma toda la primavera, disparó dos jonrones hacia el fin del juego de ayer y dió la victoria a los Medias Rojas de Boston sobre los Gigantes de San Francisco por nueve carreras a siete.

Willie Mays volvió a jugar ayer. No lo hacía desde el 12 de este mes en que sufrió una lesión. Willie bateó un triple a Ike Delock en el primer inning y ganó la tercera resbalando sin incidentes.

MIAMI (Florida), 30 (UPI).— Wille Tasby, centerfielder novato de los Orioles de Baltimore fue el héroe del juego que ese club ganó ayer tarde a los Piratas de Pittsburg por 6 carreras a 5.

El segundo jonrón de la tarde de Tasby, en el séptimo inning, fue el batazo decisivo. Cuando lo disparó había dos hombres en base. Tasby había disparado con anterioridad un jonrón y un doblete, impulsando cuatro de las seis carreras de los Orioles.

TUCSON, (Arizona), 30 (UPI). Un junrón de Jim Bolger en el décimo inning con un hombre en base dió ayer la victoria, por cuatro carreras a dos, a los Indios de Cleveland sobre los cachorros de Chicago.

Bolger, un ex-Cachorro, bateó el cuadrangular a Dick Brott enviando la bola por encima de la valla del Left Field. Carroll Hardy estaba en la primera con un pase por bolas.

Mejor servicio... más economía... con

DODGE

DESOTO

FARGO

Para toda clase de carga... desde 4,250 libras de P.B.V. hasta 65,000 libras de P.B.C.

Desde el Pick-up de servicio liviano, hasta los tándems de servicio pesado, los camiones Dodge, Fargo y De Soto 1959 son insuperables.

Mayor Potencia.- Nuevos motores V-8, desde 204 hasta 237 H.P. Y también nuevos y más económicos motores de Seis Cilindros.

Mayor Capacidad de Carga.- Dodge, Fargo y De Soto tienen más espacio disponible para carga útil, que cualquier otro camión.

Mayor Economía.- Hasta con gasolina ordinaria se obtiene máximo rendimiento, gracias al novísimo diseño de las cámaras de combustión.

Diseño Superior.- El diseño atractivo, funcional, moderno de los Camiones Dodge, Fargo y De Soto, contribuye al prestigio de su negocio. Visite a su Distribuidor Dodge, Fargo o De Soto. Compruebe todas las ventajas que le ofrecen estos insuperables camiones en economía de operación, eficiencia de servicio y larga duración.

CHRYSLER INTERNATIONAL, S. A.

Revista Gratuita Sobre Camiones

Visite al Distribuidor Dodge, De Soto o Fargo para obtener su suscripción gratuita de la revista "Rutas", la revista, sobre operaciones y mantenimiento de camiones, o envíe este cupón.

CEIC-1-59

REVISTA "RUTAS"
Paseo de la Reforma 369, 3er. piso
México 5, D. F.

Sírvanse enviarme una suscripción gratuita de la revista "Rutas", la revista de camioneros.

NOMBRE _____
DIRECCION _____
PAIS _____

Este documento es propiedad de la Biblioteca Nacional "Miguel Obregón Lizano" del Sistema Nacional de Bibliotecas del Ministerio de Cultura y Juventud, Costa Rica.