TEATRO NACIONAL

Compañía Española de Zarzuela y Opereta

Hoy Lunes no hay función

★ ★

Mañana Martes
NOCHE 8:30
Exito clamoroso

LAS LEANDRAS

★ ★

El mejor remedio para el hígado

LAS LEANDRAS

★ ★ ★

Faustino García

Bomberos ...

Viene de la Pág. PRIMERA —

sino también fuera del país.

Todas las Sub-Estaciones están comunicadas con la Central de San José por medio de teléfono automático —cuya centralita la opera exclusivamente el Cuerpo—, y por medio de un potente sistema de radio. De igual manera todas las bombas llevan radio semejante al de las Patrullas de la Policía lo que permite mayor eficiencia y celeridad en el control de desplazamientos y siniestros.

Los Bomberos saldrán esta tarde, a las cinco y media, con todas las máquinas en servicio para desfilar por la Ciudad de San José como acto tradicional en la Semana del Bombero.

De esta manera el Cuerpo demuestra a los ciudadanos a quienes sirve en silencio y con abnegación que muchas veces llega al heroísmo, el potencial mecánico de su organización y la disciplina de los hombres encargados de convertir ese material en elementos de combate efectivo para la lucha contra la desgracia y el fuego.

Estandariza ...

Viene de la Pág. PRIMERA —

sobre los principales fines de la Cámara que tiene entre estos, estudiar los problemas relativos a la reforestación de bosques y a la explotación racional de los mismos, con el objeto de buscar mayores rendimientos y mejores sistemas de producción, industrialización y transporte de las especies maderables, contribuyendo en esta forma a elevar el nivel económico y cultural de los asociados.

Organizar, asesorar y estimular a los socios e industriales de este ramo, cooperar ampliamente con el MAI y el Punto Cuatro en sus programas de mejoramiento de la producción e industrialización de las maderas y sus derivados; proporcionar y gestionar ayuda económica y financiación bancaria en pro de la industria maderera; mantener a los más altos niveles posibles, el asesoramiento técnico; procurar hasta donde la ética del comercio lo impone, la mayor estandarización de normas, calidades y precios de la producción maderera en general; estudiar los problemas sociales; velar porque las leyes que se promulguen en el país no afecten y perjudiquen los intereses de la industria maderera; defender, ya sea independientemente o en colaboración con organizaciones similares, toda competición extranjera que menoscabe la prosperidad económica de la República, o que perjudique la superación técnica de la industria en general; gestionar con el Estado se interese en la construcción de obras públicas de positivo beneficio para las zonas productoras de maderas, etc.

Los industriales de Turrialba, señores Ramírez, Fernández, López y Vázquez, procedieron a hacer enfoques muy completos e interesantes de los problemas q' confronta allí la industria.

COMPETENCIA Y DAÑOS GRANDES

Plantearon, por ejemplo, el grave problema y los daños que a los intereses de los industriales establecidos causan los camioneros que en ocasiones aprovechan los aserraderos del cantón para aserríos, pero que generalmente sacan la madera y burlan los intereses de los comerciantes establecidos que pagan religiosamente todos los impuestos, patentes, etc. municipales y nacionales, estableciendo una competencia que afecta seriamente los intereses de los industriales debidamente instalados. Señalaron que esos competidores trabajan al margen de toda responsabilidad moral y económica y tanto en Turrialba, como en otras regiones, han causado graves daños a los industriales establecidos y al mismo público.

ANARQUIA EN PRECIOS Y MEDIDAS

Otro de los puntos tratados en la reunión de Turrialba el sábado por la tarde fue el de la anarquía reinante en cuanto se refiere a precios y medidas, con lo que los perjudicados son todos los industriales porque se colocan en situaciones de aparente ventaja para sus personales intereses, pero a la postre, se perjudican y perjudican al público q' no sabe exactamente que es lo que pasa o si está siendo o no víctima de expoliaciones.

PASOS FIRMES ESTAN DANDOSE

Los directores de la Cámara dijeron que están dándose ya pasos firmes para solucionar algunos de los problemas planteados y en lo que respecta a los específicos de Turrialba, se recomendó iniciar inmediatamente un estudio por los madereros locales, a fin de que lo eleven sin demoras a conocimento de la Cámara Nacional para resolver de conformidad.

FILIAL TURRIALBEÑA

En el curso de la semana que se inica quedará debidamente instalada la filial de la Cámara en Turrialba. Los industriales de Turrialba son entusiastas y se observa en ellos un gran espíritu público, así como un anhelo nobilísimo de lucha por el mejoramiento de su industria y de los intereses generales del país. De aquí que pueda esperarse mucho de su actuación dentro de la Cámara Nacional.

A SAN CARLOS

Siguiendo el plan de reuniones con los industriales de distintas regiones, en próximos días los miembros de la Cámara Nacional visitarán San Carlos, Puntarenas, Guanacaste y otras zonas.

EL CASO DE LA PRENSA LIBRE

Los señores Rovira y Soto destacaron en el curso de la reunión de Turrialba, la cooperación de nuestro vespertino al mejor éxito de los propósitos que anima a la Cámara, felicitándolo por esa actitud; nuestro representante a esa asamblea hizo ver que LA PRENSA LIBRE, fiel a su línea de cooperación al mayor desenvolvimiento cultural, económico y social costarricense, con todo gusto seguirá cooperando al logro de los fines que persigue la naciente institución q' agrupa ya a los más importantes industriales madereros de todo el país.

ENGLISH MOVIES

VARIEDADES
Buchanan Rides Alone

CALIFORNIA
Pal Joey

MODERNO
Curse Of The Undead

IDEAL
The Bridge On The River Kwai

COLISEO
Spring Time

ROXY - C. MENDOZA
The Warriors

CASTRO
Snowfire

RIO
The Houston History

Lotería Asilo Chapuí

RESULTADO DEL SORTEO EFECTUADO AYER DOMINGO
29 de noviembre de 1959

— PRIMER PREMIO —
Nº 95 - Serie 610 - ₡ 150.000.00

— SEGUNDO PREMIO —
Nº 88 - Serie 553 - ₡ 40.000.00

— TERCER PREMIO —
Nº 16 - Serie 502 - ₡ 20.000.00

EL MEJOR REGALO ELECTRICO

lo consigue donde: KOBERG

MEZCLADORAS Sunbeam

AUTOMATICAS

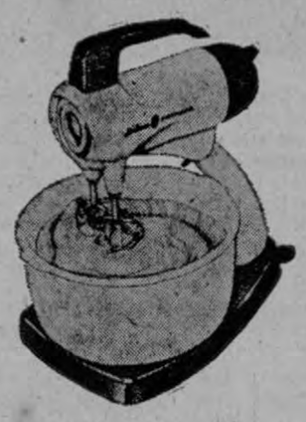

Modelo 12
12 Velocidades.

Manual
Modelo HM.

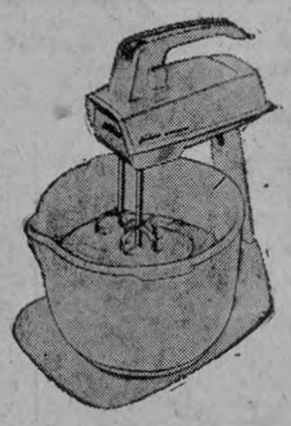

Modelo EM
12 Velocidades

EN VARIOS COLORES

SUEÑA FELIZ...

porque sueña con una

NAVIDAD

McGREGOR

MC-308-5

EMPRESA TEATRAL URBINI S.A

CARTELERA CINEMATOGRÁFICA PARA HOY

LUNES 30 DE NOVIEMBRE DE 1959

PALACE: — 3 - 7 - 9 .... ₡ 2.00

6 tigres enloquecidos entre lenguas de fuego! La bailarina danza ante las fauces de las fieras en celo! "U.F.A." sigue superando sus propios triunfos!

"LA BESTIA AMADA"

VARIEDADES
3 - 7 - 9 ..... ₡ 1.50
Randolph Scott, en:
ESE SOY YO

MODERNO
3 - 7 - 9 ..... ₡1.50
Eric Fleming, en:
MALDICION DIABOLICA

LIBANO
7 - 9 ..... ₡ 1.50
Carmen Sevilla, n:
LA VENGANZA

ROXY
3 ₡ 1.25 — 7 - 9 ₡ 1.50
Errol Flynn, en:
EL PRINCIPE NEGRO

ZAIDA
8.00 ..... ₡ 1.50
Carmen Sevilla, en:
LA VENGANZA

CINEMA
7 - 9 ..... ₡ 1.25
Errol Flynn, en:
EL PRINCIPE NEGRO

CALIFORNIA
4 - 6 - 8 ..... ₡ 2.00
Kim Novak, en:
SUS DOS CARIÑOS

IDEAL
7.00 ..... ₡ 2.00
EL PUENTE SOBRE EL RIO KWAI

COLISEO
3 - 6.45 - 9 ..... ₡ 2.00
Nelson Edy, en:
PRIMAVERA

COLON
6.30 - 8.30 ..... ₡ 1.50
Erika Remberg, en:
LAILA

CASTRO
7.30 ..... ₡ 1.00
Don Megowan, en:
EL POTRO INDOMITO

RIO
8.00 ..... ₡ 1.50
Bárbara Hale, en:
TORRENTE DE ORO

Miércoles: CALIFORNIA: "DIOS SABE CUANTO AME". Jueves: PALACE - VARIEDADES - IDEAL: "MUJER INFIEL". — Viernes: "LA PESCADORA DEL LAGO DE LOS CISNES".

CENTER CITY
A las 3 p. m. ——— ₡ 1.25
A las 7 y 9 p. m. —— ₡ 1.50

REFORMA
A las 7.10 y 9.10 —— ₡ 1.25
Un delicado problema ante sus ojos, la cinta que han recomendado miles y ganadora de los premios cinematográficos para niños actores, en Venecia.

PELICULAS RODRIGUEZ, S. A. presenta a
MARIA GRACIA
(LA NIÑA DE MEXICO)
ALMA ROSA AGUIRRE y ALDO MONTI en
Los Hijos Ajenos

¡¡TRES ULTIMOS DIAS!!

HOY ULTIMO LUNES REX
₡ 5.00 2 Tarde 7 Noche

YA SE VA LA
MARAVILLA QUE TODOS QUIEREN VER
Sólo en el cine REX ¡No se la pierdan!

Los Diez Mandamientos

RAVENTOS
3 - 7 y 9 .... ₡ 2.00
UNA DELICIOSA COMEDIA INGLESA
¡AHORA todos pueden ver a la BARDOT!

OD-2

LUX
7 - 8:45 ——— ₡ 1.50
CinemaScope
TERROR DESCONOCIDO
Richard Denning
Mala Powers

CAPITOLIO
7- 8:45 ——— ₡ 1.50
Una mujer peor que una víbora
ODIO QUE MATA
¡Emoción!

ADELA
7 y 9 ——— ₡ 1.50
Gastón Santos y su caballo, en:
LOS DIABLOS DEL TERROR y "Tigres"

ARANJUEZ
8 ——— ₡ 1.50
Gary Cooper
HOMBRE DEL OESTE
CinemaScope
Colores
¡Acción!

REINA
8 ——— ₡ 1.50
¡Joya alemana con Q. W. Fisches y Ruth Leuwcrick
RETRATO DE UNA DESCONOCIDA

CID
8 ——— ₡ 1.25
¡Joya de ayer que triunfa hoy!
JUEGOS PROHIBIDOS
¡Muy buena!

Guadalupe
8 ——— ₡ 1.50
Marta Mijares, Carlos Baena, Rosa Carmina
LA ULTIMA LUCHA
"Tigres"

KEITH
7 y 9 ——— ₡ 1.00
Víctor Mature
LA MUÑEQUITA CHINA
¡Bella !

Se ve y se oye mejor...

SI ES PHILIPS SU TELEVISOR

PHILIPS

PHILIPS... LA MARCA DE MAYOR PRESTIGIO MUNDIAL EN RADIO Y TELEVISION

PUB. GARNIER

Este documento es propiedad de la Biblioteca Nacional "Miguel Obregón Lizano" del Sistema Nacional de Bibliotecas del Ministerio de Cultura y Juventud, Costa Rica.

CABLES
Servicio de teletipo de UPI

LA PRENSA LIBRE
"el diario de la tarde"

SECCION-A
Lunes 30 Noviembre 1959

23 MUERTOS Y 200 HERIDOS EN EXPLOSION

LONDRES, 30 — (UPI) — Despachos llegados aquí dicen que 23 personas perecieron y más de 200 resultaron heridas al incendiarse y estallar un depósito de explosivos en un mercado de la aldea de Jamuria, a unos 250 kilómetros de Calcuta.

Los despachos agregan que el incendio se extendió a otros comercios próximos al de la explosión.

REUNION "EXPLOTATORIA" DE BRASILEÑOS Y RUSOS

MOSCU, Nov. 30. UPI.— Una delegación comercial brasileña tuvo hoy una reunión "exploratoria" de dos horas y media con altos funcionarios soviéticos al iniciarse las negociaciones para el establecimiento de relaciones comerciales entre ambos países.

Edmundo Barbosa Da Silva, Jefe de la delegación brasileña dijo a los periodistas que las conversaciones "comenzaron en una atmósfera en extremo cordial, pero fueron estrictamente de carácter exploratorio".

Da Silva, jefe del Departamento Económico de la Cancillería brasileña, añadió que los rusos explicaron su sistema de comercio e hicieron varias preguntas a los delegados brasileños.

"Creo que la reunión de esta mañana completó esa fase y que las verdaderas negociaciones comenzarán en nuestra próxima reunión", dijo Da Silva.

Rusos y brasileños debían reiniciar las conversaciones esta tarde (a las 15.30 horas, local) en el Ministerio de Comercio Exterior.

Da Silva rehusó discutir la posibilidad de que Brasil y la Unión Soviética establezcan relaciones diplomáticas como complemento de las relaciones comerciales.

NEGOCIACIONES FORMALES ENTRE RUSIA Y BRASIL

MOSCU, Nov., 30, (UPI).— Brasileños y rusos iniciaron las negociaciones formales para establecer relaciones comerciales entre sus respectivos países.

Los negociadores han sido divididos en tres grupos; uno encargado de discutir los problemas de la importación y la exportación, otro que estudiará los problemas de pagos y un tercero que considerará las ventas de petróleo.

Brasil y la Unión Soviética no tienen relaciones diplomáticas, pero el dirigente comunista brasileño Luis Carlos Prestes declaró hace pocos días al diario soviético "Pravda" que la visita de una delegación comercial brasileña sería "un importante paso hacia el mejoramiento de las relaciones" entre los dos países.

Moscú corteja a México dice editorial del "Times"

NUEVA YORK, Nov. 30. — UPI.— Texto de un editorial de "The New York Times" titulado "Moscú corteja a México":

"Anastas I. Mikoyan pareció complacido, públicamente al menos de los resultados de su visita a México, que terminó el sábado pasado. Las razones parecen ser evidentes: se le dio amplia oportunidad de dar a conocer los puntos de vista de la línea soviética sobre los problemas internacionales; grandes multitudes acuden a ver la exposición soviética de México, que él inauguró, y los mexicanos parecen complacidos de tener entre ellos a Dimitri Shostakovich y de la perspectiva de que les visite el mes próximo el ballet del Teatro Bolummp. La falla principal del ungüento mexicano al señor Mikoyan parece hallarse en los hostiles hechos por ciertos grandes periódicos de allí.

"Nosotros, aquí en Estados Unidos, haríamos bien en ponderar el significado de un importante tema de propaganda que utilizó el señor Mikoyan para atraerse a la opinión pública mexicana. El tema de la superioridad de la Unión Soviética sobre Estados Unidos en lo que se refiere al ritmo del progreso económico con su conclusión implícita de que después de un número relativamente corto de años producirá más que este país.

Se construirán aviones subsónicos movidos por energía nuclear

WASHINGTON.— La fuerza aérea anunció hoy que los Estados Unidos han emprendido un programa para producir un avión supersónico movido por energía nuclear ahora que el último obstáculo mayor —el problema de desarrollar un blindaje protector eficiente contra las radiaciones— ha sido vencido.

La revelación fue hecha por el Teniente General Roscoe C. Wilson durante un discurso pronunciado ante la Asociación de Escritores de aviación. Wilson es Sub-Jefe del Estado Mayor de la Fuerza Aérea para Fomento.

"El problema del blindaje en los aviones nucleares ha sido resuelto", declaró. "Los efectos de la radiación atómica en los equipos aéreos se conocen ahora suficientemente para permitirnos proceder con un avión modelo.

"Ahora sabemos cómo diseñar blindajes aéreos efectivos y cómo pronosticar su funcionamiento.

"Nuestros progresos han sido tales, que podemos esperar confiadamente que tendremos máquina nuclear de avión disponible en el tiempo que se requiere para construir un avión modelo".

El General Wilson dijo que se ha dado ya la autorización para el estudio de un proyecto de un modelo de avión nuclear. Otro contrato ha sido concedido para el desarrollo de un modelo con el sistema de propulsión de ciclo directo.

En este sistema, el aire circula desde las válvulas de entrada a través del compresor y directamente a través del reactor nuclear. Aquí es calentado, dilatado a través de la turbina, y expulsado como un proyector a chorro.

DESCUBRIERON UN ALIMENTO DE CARACTERISTICAS EXTRAORDINARIAS

MONTEVIDEO, Nov., 30, — (UPI).— Dos estudiantes uruguayos han descubierto un producto alimenticio para las personas, animales y plantas, que estaría llamado a convertirse en un alimento de características trascendentales.

La fórmula ha sido descubierta y ensayada por el Dr. Víctor Bertulio, del Departamento de Investigaciones pesqueras de la Facultad de Veterinaria y el Dr. Fernando Pérez Hettich, profesional chileno. Ambos científicos se han mostrado sumamente sorprendidos de los resultados alcanzados por el nuevo alimento en las experiencias realizadas y según ellos podría llegar a retrasar el inevitable proceso de la vejez humana.

Hasta el momento, según han revelado los descubridores, el mismo ha sido experimentado en animales, habiéndose registrado los siguientes resultados: Permite producir tomates de 300 gramos cada uno, aumenta la vida de las flores, cerdos alimentados con el producto alcanzaron crecimientos de 1.400 gramos diarios, un lote de toros aumentó 70 kilogramos en 50 días y en el mismo, un plantel de aves triplicó su producción de huevos.

El nuevo alimento, al que denominan "Ensilado de pescado" se fabrica con pescado molido, melaza y una levadura descubierta por los mismos profesionales en el curso de sus estudios en la Facultad. En cuanto a los estudios realizados se han basado en experiencias realizadas anteriormente en el extranjero, y los trabajos realizados en ésta se efectúan desde 1953 cuando se conocieron trabajos de ensilado de pescado del sabio finlandés Virthanen distribuidos por la FAO.

La fórmula Umxre la que se está experimentando ahora es a)—Subproductos de pescado. b)—Subproductos de la industria azucarera, un 18,8% de melaza de caña o remolacha y c).—La levadura. Esta sería el elemento nuevo del producto.

La levadura fue patentada y entregados los derechos a la Universidad. Por lo tanto es la Facultad de Veterinaria quien la produce y la entrega.

NEGOCIACION CON RUSIA NO DURARA

MOSCU, Nov. 30.— UPI. — Un vocero de la delegación brasileña que hoy inició las negociaciones para el establecimiento de relaciones comerciales con Rusia dijo esta tarde que dichas negociaciones según presumía, no durarán más de diez días.

El vocero añadió que un avión especial ha sido fletado para que lleve a la delegación de regreso a Brasil después de ese plazo.

La delegación ha instalado sus oficinas en el Hotel Metrópole, donde además se dispone a abrir una exposición del café brasileño.

Milaneses sobrecogidos por temor a un demente

MILAN, 30 (UPI). — La población de los suburbios industriales de Milán seguía sobrecogida de terror ante la posibilidad de que un individuo demente, al que la policía no ha podido echar el guante, cumpla su amenaza de volar las refinerías o estanques de almacenamiento de petróleo de la ciudad, sembrando en ella la muerte y la destrucción.

Los elementos policiales que custodian las refinerías y depósitos tienen orden de disparar sin miramientos contra cualquier persona sospechosa que se acerque a los tanques de gasolina.

Anoche, un individuo trato de entrar en un depósito de más de un millón y medio de litros de gasolina. Un policía trató de dispararle con un fusil-ametralladora, pero el arma se le atascó y el hombre pudo escapar, dejando abandonada una granada de mano.

Funcionarios de la Shell Oil Company, la que ha recibido las amenazas, dijeron que ayer tuvieron una llamada telefónica del demente en Génova. Según los funcionarios, el individuo dijo:

"Me vengaré de ustedes, canallas malditos. ¿Por qué tenían que decirle a la policía lo que intento hacer? Les volaré los depósitos y estaciones gasolineras. No podrán detenerme".

La policía, avisada, estableció que la llamada fue hecha desde un teléfono público, pero lo único que se encontró allí fue una guía telefónica abierta en la página en que estaban los números de la Shell.

OTRO PASO ADELANTE EN REUNION

GINEBRA, Nov 30.— UPI. — La conferencia sobre la proscripción de las pruebas de armas nucleares dio hoy otro paso adelante con un acuerdo entre Estados Unidos, Rusia y Gran Bretaña sobre la creación de una comisión preparatoria que se encargará de estudiar los detalles técnicos de un sistema mundial de control tan pronto como se haya firmado el tratado de proscripción.

El acuerdo de hoy tuvo por objeto comenzar a montar la complicada maquinaria de control sin esperar a que el tratado haya sido ratificado por las potencias nucleares.

EN EE. UU. SE PRODUCE CASI UNA REVOLUCION POR SEMANA

Por ELMER C. WALZER

NUEVA YORK, Nov., 30, — (UPI).—Pocos son los que se percatan del hecho de que en los Estados Unidos se produce casi una revolución por semana.

Revolución significa cambio radical. No significa siempre guerra civil o violencia.

Industria tras industria va cambiando en los Estados Unidos. En general podría decirse que nuestra revolución ha consistido en el tránsito de una economía de producción a una economía de servicio.

CONCLUSION DE EXPERTOS

Los expertos han llegado a esa conclusión teniendo en cuenta el hecho de que la mano de obra que ha aumentado en solo el ocho por ciento desde 1945, produce, a pesar de eso, un 40 por ciento más que entonces por hora de trabajo.

Esa es la razón de la lucha que se ha suscitado recientemente entre las empresas patronales y los sindicatos obreros respecto de las normas de trabajo, que en muchos casos impiden se usen las últimas máquinas de la automatización.

SE PERCATAN DEL CAMBIO

Los sindicatos obreros se percatan perfectamente de este cambio que está ocurriendo por virtud del cual un número cada vez menor de obreros produce un número cada vez mayor de mercancías.

Los obreros temen que las máquinas suplanten a miles de hombres en las fábricas. Siempre, desde que existen las máquinas, han tenido ese temor.

En lo pasado, sin embargo, la sustitución del hombre por las máquinas se hizo en forma lenta y gradual. Los obreros desplazados de las máquinas tenían tiempo para buscar otra ocupación y quedar, por lo tanto, absorbidos por la economía.

TREMENDA BATALLA

Tal es la razón de que los sindicatos obreros estén librando en la actualidad una tremenda batalla por mantener la vigencia de normas de trabajo, gracias a las cuales se mantienen muchos empleos que sin ellas habrían desaparecido por completo.

Los economistas creen que esta lucha continuará durante algún tiempo y que a la postre será la escasez de mano de obra la que resuelva al problema.

Como consecuencia de estos cambios, los viejos textos de economía han quedado anticuados y solo sirven para la referencia histórica.

Ahora hay una nueva economía que requiera una nueva perspectiva.

Explosiones atómicas no tienen que ver con inundaciones en Uruguay

MONTEVIDEO — El doctor Klaus Muller y el Ingeniero Raymond M. Arley, expertos meteorólogos de las Naciones Unidas que prestan servicios como asesores en el Departamento de Meteorología del gobierno uruguayo, han afirmado categóricamente que las explosiones atómicas no tienen nada que ver, en absoluto, con los fenómenos climatológicos que produjeron, hace poco, las desastrosas inundaciones en el Uruguay.

En una entrevista de prensa, el doctor Klaus Muller declaró: "La radiación solar en un segundo, de un día de verano en el Uruguay, corresponde al contenido energético irradiado por una bomba atómica. Cualquier tormenta de importancia desarrolla una energía superior a muchas bombas atómicas".

De acuerdo con los meteorólogos, el clima uruguayo es sumamente complejo debido a que en esta zona se producen choques de masas de aire polar con masas de aire tropical, y por lo tanto, corrientes de aire del Océano Atlántico, muy cargadas de humedad, pueden producir intensas precipitaciones con las consecuentes catástrofes, que no ocurren, según dijo el ingeniero Arlery, cada mil años, como generalmente se cree, sino en un lapso mucho menor de cien años.

Tampoco son recientes estos fenómenos, explicaron los técnicos, puesto que se han producido en todas las épocas y lugares con la única diferencia de que hoy día esas variaciones se estudian con rigor científico y los medios modernos de comunicaciones ponen sus efectos en conocimiento instantáneo de todo el público.

NUESTRO GRANDIOSO

BARATILLO

CONTINUARA HASTA EL LUNES

7 DE DICIEMBRE INCLUSIVE

RECUERDE QUE TODOS NUESTROS ARTICULOS TIENEN

REBAJAS del 50% al 10%

VENTAS SOLO AL CONTADO

Aproveche esta gran ocasión ahora que se acerca

Navidad

GRAN BAZAR "LA CASA"

GIL S. A.

Este documento es propiedad de la Biblioteca Nacional "Miguel Obregón Lizano" del Sistema Nacional de Bibliotecas del Ministerio de Cultura y Juventud, Costa Rica.

Degollado un tico y lanzado a torbulentas aguas del Río Lempa

(Por MARCOS A. RODRIGUEZ, Corresponsal).

SAN SALVADOR, 30.— (Especial para LA PRENSA LIBRE).— Gran conmoción ha causado en los diversos círculos de la sociedad salvadoreña, las sensacionales declaraciones del comandante Adán Torres Valencia, ante el Juzgado Tercero de lo Penal de esta ciudad, (San Salvador) y en forma especial al reputado diario "La Prensa Gráfica", declaraciones dadas a conocer en vista de que Torres Valencia está próximo a comparecer ante un tribunal de conciencia que ha de juzgarlo, acusado de encubrir asesinato, incendio y coautor de una serie de asesinatos que tienen el carácter de políticos.

SERIAS ACUSACIONES

En las declaraciones el acusado Torres Valencia, acusa de asesinatos, incendios, robos y torturas a los coroneles Enrique Palomo, ex-Subdirector de la Policía Nacional y que hasta pocos días —antes de que se le arrestara— fuera el segundo jefe de la Aviación Militar Salvadoreña; Carlos Joaquín Cruz, Director de la Guardia Nacional de El Salvador; José Alberto Medrano, ex-Inspector general de la Policía Nacional y ex-jefe de investigaciones criminales y actual tercer jefe del regimiento de caballería; Antonio Valdés, ex-Director general de la Policía Nacional y actual comandante departamental de Cojutepeque y los comandantes Alberto Reyes y Buenaventura Sosa y los agentes José Urías Orantes y José Beltrán, todos están detenidos.

ACUSAN INCENDIO

Entre los delitos, por los cuales se juzga, está el de haber incendiado el edificio de correos y telecomunicaciones y el de la Universidad de San Salvador, al confundirlo con el edificio de la Universidad Nacional de El Salvador, el cual le fue ordenado por sus superiores, el incendio consumió ambos edificios en el 56, causando indignación en la opinión pública salvadoreña. El incendio a la Universidad era una represalia política por los continuos ataques a las autoridades policíacas de ese entonces.

Otro de los delitos, por los cuales se encuentra acusado A.T.V., es por el asesinato del comerciante Raúl Reyes Gómez, hecho ocurrido el 28 de Oct. del 53 en el interior del edificio de la Policía Nacional, en horas de la noche, el comerciante Reyes Gómez fue capturado en su domicilio por los agentes Urías Orantes y Beltrán, acusándolo del asesinato en la señora Francisca de Paz, a quien habían asesinado para robarle —de este asesinato existen pruebas contundentes en contra del coronel José Alberto Medrano como el autor material en el asesinato de la señora de paz—, el coronel Medrano dio órdenes a los agentes Urías Orantes y Beltrán que le "sacaran la verdad" —a Reyes Gómez— y a quien le lanzaban el cargo de "conspirar contra el gobierno", ocasión en la cual le aplicaron inhumanas torturas habiendo fallecido de asfixia, al serle aplicada la famosa "capucha" llena de cal.

LO METEN EN UN SACO

El coronel Medrano informado esa misma noche de la muerte de Reyes Gómez, ordenó que lo metieran en un costal y lo llevaran en un vehículo al puente Lempira, sobre el río Lempa, carretera Interamericana, y hacerlo desaparecer. Torres Valencia, añade en sus declaraciones —voluminosas— que antes de que los agentes tiraran el cadáver sobre el río Lempa, pudo constatar que el cadáver de Reyes Gómez había sido mutilado el rostro, pues no tenía ojos, nariz, ni mejillas y que en ese momento Urías Orantes le comunicó que el propio coronel Medrano lo había mutilado con el pretexto de que si aparecía flotando en el río, no lo pudieran reconocer.

SEÑALA ASESINATOS

Más adelante señala los asesinatos, entre ellos, el del capitán Arturo Palomo, por conspirar contra Osorio, quien fuera asesinado en las inmediaciones de la Colonia Centro América, por órdenes del coronel Joaquín Cruz, actual jefe de la Guardia Nacional; T.V. señala con abundantes detalles al coronel Batres como el autor de los asesinatos de los hijos del comerciantes Carlos Garay y una señorita de 17 años en la ciudad de San Vicente, así como la degollación del ciudadano *costarricense Carlos Galván Talavera*, a quien lanzaron desde el puente Lempira con una puñalada en la garganta y con la cabeza completamente destrozada.

El comandante Torres Valencia, fue dado de baja por órdenes del Ministerio de la Defensa Nacional y remitido a la Penitenciaría Central. El juez Tercero de lo Penal, doctor Roque Serrano, volverá a llamar a declarar al sindicado Torres Valencia en su doble calidad de sindicado y testigo, lo mismo que a los coroneles y comandantes que menciona en el voluminoso proceso.

ESTUDIANTES A TRIBUNALES

La Asociación General de Estudiantes Universitarios Salvadoreños —AGEUS— se han presentado ante los tribunales acusando al coronel Palomo —con pruebas irrefutables— por el incendio del edificio de la Universidad.

La señorita Fidelina Ticas envió un telegrama a Torres Valencia felicitándolo por "su valor" al declarar las atrocidades que se cometían en la Policía Nac. cuando mandaban allí los coroneles Valdés, Palomo y Medrano, calificados de "monstruos" por la opinión pública. La señorita Ticas dice: "está bien que usted haya revelado lo que es el coronel Medrano, quien asesinó a mi inolvidable madrecita".

Defiende al reo Torres Valencia, el eminente criminalista salvadoreño doctor Jorge Vitelio Luna.

CHAPINES RINDEN UN HOMENAJE

LIMA, Nov. 30.— UPI. — Una delegación de 2 estudiantes guatemaltecos, presidida por el ex canciller Adolfo Molina Orantes, rindió hoy homenaje a los héroes de la independencia colocando ofrendas florales en el panteón de los próceres.

La delegación, que realiza una gira continental con el fin de divulgar los derechos de Guatemala sobre Belice, se encuentra aquí desde ayer y permanecerá tres días.

BUSCAN UN AVION QUE SE PERDIO

BUENOS AIRES, Nov., 30, (UPI).—Seis aviones realizan vuelos de reconocimiento sobre la zona cordillerana, buscando otro aparato de la empresa norteamericana "Argo" que partió de la localidad argentina de Aybal hacia Antofagasta, Chile.

El avión desaparecido había sufrido algunos desperfectos y se decidió llevarlo en vuelo a Estados Unidos, para someterlo a reparaciones. Se presume que el vuelo a gran altura, necesario para cruzar la cordillera de los Andes, pudo provocar el desvanecimiento del piloto, Odel M. Reeves, y de su acompañante, el copiloto Jorge Oleaga, por falta de oxígeno.

PUSO FIN A IDILIO CON ESTUDIANTE

Washington Nov. 30 (UPI).— Farhad Adjoodani, de 17 años de edad e hijo de un diplomático iranio en esta capital puso fin hoy a su idilio de un año con una estudiante secundaria norteamericana de 16 años, después de un incidente en que el joven dio una bofetada a la joven disparó dos tiros de fogueo, e invocó su inmunidad diplomática.

La Policía Metropolitana informó haber desechado la acusación de agresión simple contra el joven, por ser hijo de Mahmud Adjoodani, director de canje de estudiantes extranjeros de la Embajada irania en Washington.

Premio Inter-Americano para el Gerente General de la Flota Mercante "Grancolombiana"

El escogido, que lo es el Dr. Alvaro Díaz, lo recibió en virtud de "su ayuda en pro-de la amistad, el comercio y la comprensión entre las gentes de las Américas

De izquierda a derecha: Dr. Alvaro Díaz S., Gerente General de la Flota Mercante Grancolombiana, S. A.; Sr. George S. Dinwiddie, Presidente de la Casa Internacional, N. O. y Sr. Terence Smith, Gerente de T. Smith y Son, Inc. N. O.

El Gerente General de la Flota Mercante "Grancolombiana", Dr. Alvaro Díaz, ha sido distinguido con un honroso reconocimiento al otorgársele el codiciado Premio Inter-Americano "Theodore Brent para 1958", el que le fue asignado en virtud de "su ayuda en pro de la amistad, el comercio y comprensión entre las gentes de las Américas".

Este honor se le confirió al Dr. Díaz durante un agasajo especial en la Casa Internacional. El distinguido Dr. Díaz dirige en forma activa la línea de vapores Grancolombiana.

El Sr. George S. Dinwiddie, Presidente de la Casa Internacional, puso en manos del Dr. Díaz una placa, y en dicha ceremonia estuvieron presentes miembros del Cuerpo Diplomático, Casas Embarcadoras, Ayuntamiento, autoridades portuarias y otros muy distinguidos invitados.

El Dr. Díaz expresó, al recibir el simbólico premio: "Con gran orgullo, en nombre de la Flota Mercante Grancolombiana, y de mi país, Colombia, acepto este honor".

Dijo a los presentes que continuaría sus esfuerzos en fomentar y estrechar los lazos de amistad entre las Naciones de América.

El Dr. Díaz elogió la "gran ciudad de Nueva Orleans por sus contribuciones al comercio internacional".

También comentó la forma en que la Casa Internacional ha cooperado en forma efectiva durante 15 años en pro de las relaciones internacionales.

Dinwiddie, al presentar la placa al Dr. Díaz, hizo encomiosa referencia a la labor que con tanto éxito ha llevado a cabo en el desarrollo y dirección de la firma que representa, así como el fomento de la amistad y entendimiento entre las gentes de las Américas, como también sus esfuerzos humanitarios y educacionales.

Dinwiddie manifestó que Díaz había organizado la firma naviera latinoamericana en Nueva Orleans, en 1946.

La Compañía Naviera de Mississipi (Mississipi Shipping Company) estableció el Premio Theodore Brent en 1954 en honor a su presidente desaparecido.

El Consejero del Ayuntamiento, Henry B. Curtis, dio la bienvenida al Dr. Díaz en nombre de la Administración de la Ciudad.

PRESTES ESTAEN ALEMANIA

BERLIN, Nov., 30, (UPI).— Luis Carlos Prestes, líder comunista de Brasil, visitó ayer la ciudad de Dresden, según informó la agencia noticiosa comunista alemana A.D.N.

Según la agencia, Prestes visitó la Academia de Medicina y el Museo de Arte de la ciudad.

CHURCHILL AGRADECIO

LONDRES, Nov. 30.— UPI.— Sir Winston Churchill habló hoy por primera vez en la cámara de los Comunes desde que se retiró como Primer Ministro en 1955 para agradecer las felicitaciones y ovación de que se le hizo objeto con motivo de cumplir hoy 85 años de edad.

Churchill se presentó a las 3 de la tarde en la Cámara pocas horas antes de asistir a una fiesta familiar de cumpleaños. Su presencia fue saludada con ovaciones de todos los legisladores sin excepción.

IRREGULARIDAD EN ARRESTO DE PARLAMENTARIO

París, Nov. 30 (UPI).— El hijo y los abogados del ex-diputado Robert Pesquet alegaron hoy irregularidades en las circunstancias que rodean el arresto del ex parlamentario.

La policía detuvo ayer a Pesquet a propósito de un delito enteramente aparte del caso en que se vio envuelto su nombre hace más de un mes. La justicia actuó contra él por sospechas de haber estado envuelto en un atentado dinamitero cometido en un cuarto de baño de la Asamblea Nacional, la noche del cinco al seis de febrero del año pasado.

CATOLICOS Y PROTESTANTES DE LOS EE. UU. DISCUTEN SOBRE CONTROL DE NATALIDAD

Por Claire Cox

Nueva York, Nov. 30 (UPI). Católicos y protestantes están enfrascados en una controversia sobre el control de la natalidad.

En San Francisco, el reverendísimo James A. Pike, Obispo de la Diócesis Episcopal de California y ex Católico Apostólico Romano, declaró que muchos católicos de Estados Unidos emplean métodos artificiales para limitar la fecundidad.

En Denver, el Senador demócrata John F. Kennedy, católico romano y principal aspirante a la Candidatura Presidencial de su partido, se manifestó contrario al empleo de fondos públicos para el control de la natalidad en otras naciones.

JAMAS UTILIZARON UN CENTAVO

Y en Washington, un vocero de la Ayuda al Extranjero expresó que jamás se había utilizado un centavo de los fondos de tal ayuda para propagar información sobre el control de la natalidad en el exterior. "No se contempla semejante acción", dijo.

El debate fue desatado por una declaración oficial, a comienzos de la semana, de la Iglesia Católica Romana de Estados Unidos, oponiéndose a la ayuda norteamericana a cualesquiera naciones subdesarrolladas que pidieran ayuda para limitar el número de nacimientos.

A FAVOR DE ANTI-CONCEPCIONALES

Varios meses atrás, el Consejo Mundial de Iglesias, una organización protestante, se pronunció vigorosamente por el uso mundial de anticoncepcionales a fin de contener la rápida expansión de las poblaciones.

Pike quiso saber si la posición de la Iglesia Católica Apostólica Romana "obliga a los candidatos a la función pública católicos romanos".

Entrevistado en Denver, Kennedy, abordó el problema desde el punto de vista diplomático más bien que religioso.

"Sería objetable" —dijo— "intervenir en la vida de cualesquiera otras naciones en algo que debiera ser enteramente problema de esa nación.

El vocero de la Ayuda al Extranjero en Washington opinó que la agitación sobre el control de la natalidad es "un debate muy académico", porque no se ha prestado ayuda alguna al exterior para ese propósito".

IGNORAN EXCESO DE POBLACION

La Unitarian Fellowship for Social Justice dice, por su parte, que es contraria a la posición católica apostólica romana porque ignora el muy grave problema del exceso de población en algunas naciones subdesarrolladas.

"La libertad de opción para espaciar los hijos es un derecho humano básico —dicen los unitarios—. Ninguna familia, en ninguna parte, debería tener más hijos que los que puede alojar, alimentar, vestir y educar apropiadamente, y sostener espiritualmente".

Una organización que aboga por la separación de la Iglesia y del Estado anunció en Washington que insistirá en una serie de casos judiciales con vistas a conseguir que la Corte Suprema de Justicia dictamine q' el control de la natalidad es un derecho constitucional.

TERMINARON LAS SESIONES DEL AZUCAR

TANGER, 30, (UPI).— Terminó aquí el cuarto período de sesiones del Consejo Internacional del Azúcar.

La conferencia del Consejo fue presidida por Bruce Marshal, del Canadá, y asistieron a ella representantes de 30 países.

La conferencia informó que el total de los recursos azucareros de sus miembros en 1960 será de unas 6.800.000 toneladas.

También resolvió aumentar el mercado libre del azúcar a 5.700.000 toneladas. Luego aceptó que Cuba y la República Dominicana sobrepasen sus cuotas de 1959 en 170.000 y 22.000 toneladas, respectivamente.

Fue elegido Presidente del Consejo Internacional para 1960 el Dr. León Mario Guerrero, embajador de Filipinas en Londres.

El próximo período de sesiones del Consejo se celebrará en Londres en marzo próximo.

ELOGIAN PLAN DE DESARME

LIMA, Nov. 30.— UPI. — La prensa peruana elogia hoy entusiastamente la proposición del Presidente Manuel Prado al Presidente de Chile, Jorge Alessandri, de concertar una conferencia interamericana para poner fin a las adquisiciones de armamentos costosos e innecesarios por las naciones latinoamericanas.

"La Prensa" dice hoy que la propuesta de Prado tiene "una trascendencia insospechada".

MUNICIPALIDAD DE CARTAGO

REMATE

de puestos al sur del Mercado de Víveres

Se avisa a los interesados que la Municipalidad de Cartago, a las 9 horas del 2 de Diciembre próximo, frente al Mercado de Víveres, procederá al remate para la explotación durante la Navidad, de 8 puestos para el expendio de juguetes, frutas extranjeras y otros artículos navideños, que se ubicarán al costado Sur del referido Mercado, en el área de glorietas entre los dos kioscos esquineros, bajo las siguientes condiciones:

El precio base de remate de puesto es de ₡ 75.00, y no se admitirá oferta que no cubra la base.

El plazo de explotación es para el mes de Diciembre incluyendo el 1º de Enero próximo.

El adjudicatario levantará su local de madera y zinc, conforme al plano e indicaciones de la Ingeniería Muncipal, en una área de 5 x 2.70 x 2.70 metros de frente, fondo y altura, bajo su cuenta y riesgo, y todos los locales deben guardar la mayor similitud y la mejor presentación.

Cada adjudicatario debe señalar el día del remate, el destino que va a dar a su local, y cubrir por adelantado el precio de su oferta.

Cartago, 25 de Noviembre de 1959.

Guillermo Meza C. — Gobernador y Ejecutivo Municipal.

Jorge Araya C. — Secretario Municipal.

CLUB DE MUEBLES

Avisamos a nuestros estimables clientes que el primer Sorteo de la

SERIE GUATEMALA

se efectuará el domingo 6 de Diciembre.

Recuerde son ₡ 6.50 por semana y sorteos todas las semanas
Con ₡ 50.00 SE LLEVA EL MUEBLE!

MUEBLERIA CASA GOLDBERG

25 varas Sur Teatro Moderno, Tel. 5304 - Ap. 219

Este documento es propiedad de la Biblioteca Nacional "Miguel Obregón Lizano" del Sistema Nacional de Bibliotecas del Ministerio de Cultura y Juventud, Costa Rica.

Posible conferencia panamericana para tratar del desarme de América

SANTIAGO, 30 (UPI). — El Ministerio de Relaciones Exteriores de Chile iniciará un rápido sondeo diplomático entre las naciones latinoamericanas para estudiar la posibilidad de realizar una conferencia para estudiar la posibilidad de realizar una conferencia destinada aevitar que las continuas adquisiciones de elementos bélicos trastornen la débil economía de estas naciones.

Esta determinación surge del texto de las comunicaciones internacionales entre los Presidentes Manuel Prado, del Perú, y Jorge Alessandri, de Chile, que fueron publicadas en forma destacada por la prensa local, después que fueron dados a la publicidad por la Cancillería.

PRADO DE ACUERDO

Prado manifestó en su mensaje su conformidad con unas declaraciones periodísticas de Alessandri sobre el peligro de la carrera armamentista. Prado dijo que "es necesario iniciar el movimiento que pueda llevarnos a celebrar en una reunión Panamericana, los acuerdos convenientes a fin de librar a nuestros pueblos de las cargas que representan las adquisiciones innecesarias y superar los males del subdesarrollo, que es la mayor amenaza para la vida presente y futura de América Latina.

EN SANTIAGO, LIMA U OTRO LUGAR

El Mandatario peruano propuso fijar en forma conjunta a las naciones sudamericanas una reunión en Santiago, Lima u otra capital de esta parte del continente "a fin de estudiar un plan que limite las adquisiciones de armamentos a las necesidades de la defensa de estos países, detenga la carrera armamentista y permita ahorrar los recursos que se emplean en ella para los planes de promoción económica, sin que tal eliminación signifique el abandono de la defensa continental".

Inglaterra y la RAU en relaciones

LONDRES, Nov. 30.— UPI.— Se dijo hoy en fuentes autorizadas que mañana por la tarde se anuncia la reanudación de las relaciones diplomáticas entre Gran Bretaña y la República Arabe Unida. Se agregó que el anuncio será hecho simultáneamente en Londres y en El Cairo.

ACUSO KADAR A LOS ESTADOS UNIDOS

BUDAPEST, 30 (UPI). — Janos Kadar, líder del partido comunista húngaro, acusó hoy a Estados Unidos de estar dirigiendo una "campaña de calumnias" contra Hungría y reiteró que la política exterior de este país "se basa en la amistad con la Unión Soviética".

En un largo discurso pronunciado al iniciarse esta mañana el Séptimo Congreso del Partido Comunista Húngaro, Kadar expresó también su "enérgica protesta" por el hecho de que las Naciones Unidas se dispongan a discutir "la llamada cuestión de Hungría".

Los puntos principales del informe de Kadar al Congreso — al que asiste una delegación especial soviética presidida por Nikita Kruschev— fueron transmitidos por Radio Budapest.

Según la radio, Kadar dijo q' las relaciones con Estados Unidos eran "muy insatisfactorias" por culpa de los diplomáticos

LOS TRES LEGADOS DE ALCOHOLICOS ANONIMOS. — Recuperación, Unidad y Servicio. Con el primero nos recuperamos del alcoholismo (12 Pasos); con el segundo nos mantenemos unidos (12 Tradiciones); con el tercero funciona el Grupo y cumple su propósito. Grupo de A. A. de Costa Rica, TRADICIONALISTA NUMERO UNO. — Ap. P. 2531.

Esta señorita está usando el maravilloso Parker T-BALL ... la nueva clase de bolígrafo que escribe hasta 5 veces más, gracias a su cartucho gigante! El bolígrafo T-BALL de Parker supera a todos en durabilidad ... y escribe hasta el final nítida y suavemente.

LA EXCLUSIVA BOLA POROSA DE PARKER

La tinta fluye alrededor de la bola y también penetra en los miles de pequeñas celdas ... manteniendo el punto siempre listo para escribir.

Bolígrafo T-Ball de Parker

UN PRODUCTO DE THE PARKER PEN COMPANY

9-8314 B

Señor automovilista: Reduzca la velocidad y aumente su precaución en zonas escolares y residenciales.

PROGRAMA NUCLEAR.—El Profesor Vasily S. Yemelyanov de la Unión Soviética y John A. McCone (derecha), de los Estados Unidos, firman un acuerdo en Washington pidiendo un programa cooperativo de investigación nuclear. Yemelyanov es jefe de la administración soviética para el uso pacífico de la Energía Atómica, y McCone es presidente de la Comisión de Energía Atómica de los Estados Unidos.

PAÑO INGLES PARA BILLAR

100 x 100 lana; 3 calidades insuperables.

PRECIOS MAS BAJOS DE PLAZA

BILLARES y POOLES SARCHI

75 varas Sur Hotel Balmoral

TELEFONO J-3640

SEÑORA! CABALLERO!

COMENZANDO MAÑANA MARTES 1º DE DICIEMBRE Y TERMINANDO EL 24 DE DICIEMBRE EL ALMACEN DE RAFAEL A. ARGUEDAS & Co. Ltda.

SITUADO DETRAS DE LA IGLESIA LA MERCED

VA A EFECTUAR SU

TRADICIONAL BARATILLO

del mes de Diciembre, dándole la oportunidad de comprar todos los artículos que Ud. necesite para sus regalos y estrenos del mes de Diciembre a precios bajísimos.

20 DIAS DE GANGAS — 20 DIAS DE COMPRAR A PRECIOS DE ALMACEN POR UNIDAD — 20 DIAS EN QUE SU DINERO VALE EL DOBLE

VEA LA LISTA DE PRECIOS Y APROVECHE

Artículos para niños a precios especiales

		c/u
Bloomers de punto para niña tamaño 1 y 2 c/u.	₡	1.00
Bloomers de punto para niña calidad fina		1.25
Bloomers de punto para niña calidad especial		2.00
Pantaloncitos de mezclilla con bordado		4.50
Pantaloncitos de gabardina con faja		3.50
Pantaloncitos de gabardina con elástico		2.50
Pantaloncitos de corduroy con elástico		4.00
Camisitas de punto con dibujos		2.50
Camisitas de punto muy buena calidad		3.00
Sweters de algodón calidad fina		7.00
Cobijas de algodón con dibujos		3.50
Sweters de algodón manga larga, un regalo		5.00
Cobijas de algodón con dibujos		3.50
Sweters Chaleco		3.50
Sweters de punto manga larga		7.00
Calcetines talla única, americanas 3 al 6 par		2.00
Medias finas para niña T.U. lindos dibujos		2.50
Medias finas para niña tamaños grandes		3.00
Camisas sport de Lineta para niño tamaños 24-26 c/u		6.00
Camisas sport de poplín para niños tamaños 24-26		4.50
Camisas sport de Dacrotex para niños tamaños 28-34		7.00
Pantalones cortos, de mezclilla		7.00
Pantalones cortos, de army 2 x 1		8.50
Pantalones cortos, de casimir de lana		16.00
Pantalones largos mezclilla, con remaches del 80 al 90		12.00
Pantalones largos kaky army		16.00
Pantalones largos Dacrón, muy buena calidad		20.00
Guayaberas de gabardina y dacrón desde		30.00
Camisas sport de dacrón		8.00
Calzoncillos de poplín con elástico		3.00
Pijamas de punto para niño de 1 a 5 años		8.00
Pijamas a rayas para niños de 6 a 12 años		12.00
Pantalones cortos, de gabardina fina		12.00
Pantalones Chemise, hebilla y zipper		22.00
Pantalones con remaches tamaño 55 al 70		9.00
Calzoncillos finos de punto		2.50
Pantalones largos de dacrón tamaño 55 al 70		18.00
Pantalones largos de gabardina 80 al 90		18.00
Pantalones de casimir inglés 80 al 90		32.00
Jackets de casimir de lana desde		35.00
Guayaberas de dacrón desde		35.00
Manganos de Twill para niña		12.00

Artículos para caballeros, vea que precios

	Par
Calcetines talla única americanos finísimos par	3.50
Calcetines talla única colores lisos	2.50
Calcetines talla única bordados	3.00
Pantalones de gabardina 8 onzas c/u.	25.00
Pantalones de casimir inglés	45.00
Pantalones de mezclilla a 3 costuras	19.00
Camisetas de punto, media manga	3.50
Camisetas de punto	2.00
Camisetas de punto calidad especial	4.00
Camisetas de punto Otis primeras, saldo en liquidación	4.50
Calcetines rayados de algodón par	1.50
Calcetines de rayón lindos dibujos	2.00
Pantalones de kaky army 2 x 1 c/u	20.00
Pantalones de mezclilla con remaches	17.00
Pantalones de gabardina muy buena calidad	25.00
Pantalones de casimir italiano, una ganga	35.00
Pantalones de dacrón	28.00
Pañuelos color firme	0.75
Pañuelos de spun rayón	1.00
Pañuelos italianos	1.50
Pañuelos ingleses muy finos	2.00
Camisas de poplín cuello duro	13.00
Camisas kaky army	17.00
Camisas gabardina calidad especial	12.00
Camisas de fantasía muy finas	14.00
Pijamas a rayas todo tamaño	15.00
Pijamas de poplín liso todo tamaño	17.00
Jackets finas de gabardina	55.00
Guayaberas finas de gabardina	60.00
Calzoncillos de poplín con elástico y broche	3.50
Calzoncillos de punto fino	4.50
Pantalones chemise de Till	30.00
Camisetas de punto todo tamaño	2.00
Sacos sport dacrón confección especial	110.00
Vestidos de casimir, una ganga	175.00
Batas de baño, un regalo	32.00
Batas de seda, ganga!	45.00
Camisas manga corta, liquidándose a ₡ 5.00 - ₡ 6.00 y ...	8.00

Telas varias clases a precios de regalo

		Yda.
Tafetalina de seda todo color	₡	2.50
Brocado cristal lindos colores		3.50
Damasco cretona 1 yarda de ancho		4.50
Plástico para cortina, sólo color blanco		0.60
Franela lisa calidad fina		3.00
Ojo de Pérdiz		2.50
Organza de Nylon todo color, ganga		3.75
Lanita de Spun lindos colores		4.00
Manta para sábanas 2¼ yarda de ancho		5.50
Chantún de spun rayón		3.00
Punto de colores 2½ yarda de ancho		2.50
Fallalina floreada lindos colores		3.75
Lineta cuadros spun rayón		3.50
Spun rayón con bordado		3.00
Tafetán de seda colores lisos		5.50
Tela de encaje para cortinas 1 yarda de ancho		2.75
Poplines lisos todo color		2.75
Franela floreada lindos colores		3.25
Céfiro a cuadros 1 yarda de ancho		1.75
Cretona saldo en liquidación		3.00
Spun rayón lindos colores		3.50
Manta 1 yarda de ancho		2.00
Lienzo blanco 1 yarda de ancho		2.00
Indian Head surtido colores		3.25
Batista floreada 1 yarda de ancho		2.00
Foulares floreados 1 yarda de ancho		2.00
Foulares finos calidad especial		2.75
Lineta muy bonitos colores		4.00
Charmelina, calidad especial		4.00
Lienzo para sábanas 2½ yarda de ancho		7.00
Casimires italianos, colores lisos		14.00
Casimires italianos rayados		14.00
Casimires spun rayón chinilla		10.00
Dacrón 60 pulgadas de ancho		14.00
Vistra floreada surtido colores		2.50
Kaky army 2 cabos 28 pulgadas de ancho		5.00
Mezclilla 8 onzas		4.50

Artículos varios, regalo es poco!

Medias de Nylon, primeras par	₡	2.50
Medias Guaria primeras "asústese" c/u.		2.00
Bloomers de Jersey		2.00
Bloomers de Jersey americanos		2.50
Bloomers de punto finos		2.00
Fustanes con encajes		9.00
Fustanes calidad especial		12.00
Combinaciones		12.00
Brassiers americanos		4.00
Brassiers colombianos		3.00
Blusas de poplín americanas		7.50
Camisas de dormir de foular		9.00
Cobijas tramadas ribete de seda		30.00
Cobijas de lana colores surtidos		35.00
Cobijas de lana rojas		38.00
Colchas de seda cama matrimonial		45.00
Colchas de seda para cama corriente		35.00
Paños pequeños rayados		1.75
Paños muy grandes		4.00
Paños calidad especial		5.00
Fundas de lienzo perforadas		2.50
Fundas de poplín perforadas		3.00
Sábanas de lienzo para cama matrimonial		15.00
Colchas corrientes		9.00
Colchas buen tamaño		14.00
Colchas tamaño grande		20.00
Colchas de seda		45.00
Cobijas de algodón color gris, tamaño grande		9.00
Sábanas de lienzo corriente		12.00
Cobijas de algodón grandes		12.00
Cobijas tramadas varios colores		25.00
Cobijas de algodón alemanas		14.00
Cobijas de lana bonitos colores		35.00
Cobijas de lana y spun		30.00
Cobijas de algodón para niños		3.50
Cobijas de algodón para niño muy finas		8.00
Fundas de lienzo Pepperel bordadas		7.50
Sábanas de manta perforadas		8.00
Pañuelos, seda floreados		3.00

Estos y muchos artículos a precios que le asombrarán conseguirá Ud. si visita el formidable baratillo que efectuará el

Almacén Rafael Angel Arguedas & Co. Ltda.

Situado detrás de la Iglesia de La Merced comenzando mañana Martes 1º de Diciembre y terminando el 24 de Diciembre.

Llegue de primero no deje por ningún motivo que los más aprovechados se lleven lo mejor.

NOTA: Nuestras ventas serán únicamente al contado.

Este documento es propiedad de la Biblioteca Nacional "Miguel Obregón Lizano" del Sistema Nacional de Bibliotecas del Ministerio de Cultura y Juventud, Costa Rica.

AVISOS ECONOMICOS CLASIFICADOS

TARIFA: ₡ 0.05 por palabra por inserción diaria
₡ 1⁰⁰ por palabra por inserción mensual

Puede solicitar que enviemos por sus textos o dárnoslos por el — Teléfono 2287

ABONOS

SUPERIOR

ABONOS SUPERIOR LTDA. SURTIDO COMPLETO DE ABONOS. ELEMENTOS. Menores, Insecticidas, Fungicidas Herbicidas, etc. Apartado 629 Teléfono 3728 Calle 5º Av. 10

PENTARICE SU MADERA CON

penta

Madera pentarizada es madera curada ni se pica ni se pudre. Distribuye

ABONOS SUPERIOR LTDA.
TELEFONOS 2483 - 3728 APARTADO 629

Tels 2483 - 3728

"BATERIAS VARTA"
Distribuidores Exclusivos:
HOLST HNOS. LTDA.
150 varas sur Salubridad Pública - Teléfono J-4056 - Apartado 118.

AUTOMOVILES

FIAT

AUTOMOTORA SOC. LTDA.
STANDARD - TRIUMPH
Frente la Logia Masónica
SAN JOSE, COSTA RICA
TELEFONO 2152

CARROS USADOS

Pick-Up COMMER mod.	54
S. Wagon VANGUARD mod.	54
FORD Fairlane mod.	56
STANDARD 10 mod.	57
Pick-Up VANGUARD mod.	56
Panel FORD mod.	54
MORRIS MINOR Station Wagon mod.	57
Pick-Up VANGUARD	1954
Auto N. S. U. PRINZ como nuevo	1959
Panel CHEVROLET	1958
TOYOTA 10 kms. recorridos techo duro	1959
Panel VANGUARD	1952

STANDARD
Más economica, más potente, más confortable.

Parkeo "LA CAÑADA"

(50 VS. SUR "LA CAÑADA")
TELEFONO 5552

CAPACIDAD PARA 50 CARROS. LOCAL TOTALMENTE TECHADO. CONTRA INCENDIOS. LAVADO, ENCERADO Y PULIDO DE SU CARRO. SERVICIO DIA Y NOCHE. PARKEO POR HORA, POR DIA O POR MES. SERIEDAD Y RESPONSABILIDAD. CONSULTE TARIFAS A NUESTRO TEL. 5552.
Apdo. 3833 — Tels. 4845 - 6950

Gonzalo Calderón E. Ltda.

AUTOMOVILES:

DODGE Coronet automático a botones	1958
DODGE Kingsway marchas corrientes	1957
FORD Station 4 pts.	1956
PLYMOUTH 4 pts. autom.	1955
DESOTO Station Wagon 2 asientos	1954
PLYMOUTH muy entero	1953
DE SOTO semi autom.	1953
CHEVROLET 4 pts. bien cuidado	1948

JEEPS:

WILLYS precio de oportunidad	1949
WILLYS Curvito muy entero	1956
WILLYS "Dispatcher" auto	1956
TOYOTA en muy buen estado	1957

PICK-UPS

WILLYS ñato tracción 4 ruedas	1957
MORRIS ¼ Ton.	1957

GONZALO CALDERON E. LTDA.
Apartado 1468
Teléfonos 2528 - 5097
Calle del Pacífico.

PURDY MOTOR Co. Ltd.
AGENCIA "TOYOTA"

Avenida San Martín Calle Nº 14 contiguo Taller Feyth.
Teléfono 6344 — Apartado 2884

VEHICULOS USADOS

LAND ROVER Jeep	1959
TOYOTA Hard Top	1958
TOYOTA Land Cruiser	1957
WILLYS Station Wagon	1956
WILLYS Station Wagon	1955
WILLYS Pick-Up	1954
WILLYS Jeep	1953
PEUGEOT Pick-Up	1958
LAND ROVER S. Wagon	1956
DODGE Camión	1956
CHEVROLET S. Wagon	1952

ALMACEN ELECTRA S. A.
Teléfonos 4392-5418

Tiene los siguientes vehículos en perfectas condiciones:

DOBLE TRACCION

LAND LOVER . . .	1958
LAND ROVER . . .	1957
LAND ROVER	1958
LAND ROVER	1957
WILLYS	1956
WILLYS	1953
WILLYS	1953
WILLYS CURVITO .	1955
WILLYS	1954
WILLYS	1947

AUTOMOVILES

VOLKSWAGEN . .	1958
VAUXHALL	1958
VOLKSWAGEN como nuevo	1958

VEHICULOS DE CARGA

PICK UP CHEVROLET ¾ Ton. como nuevo	1957
PICK UP LAND ROVER	1958
CAMIONCITO FARGO PEQUEÑO doble llanta	1952
PICK UP LAND ROVER	1955

GOMEZ LTDA. TEL J- 6174
REPUESTOS PARA JEEPS

El único almacén en que encontrará los repuestos de su JEEP. "HAY PARQUEO" - 25 varas al Norte de La Dolorosa. Apartado 3395.
Abierto sábados todo el día

VEGA HNOS.

tienen para la venta 1 automóvil Dodge, 1955, 4 puertas sin automático. Teléfono 6340.

VOLKSWAGEN DE COSTA RICA LTDA.

CARROS AMERICANOS

FORD, 4 puertas perfecto estado	1956
FORD, 2 puertas perfecto estado	1955
PONTIAC, 4 puertas como nuevo	1954

CARROS EUROPEOS

V.W. Sedán modelo 1959 garantizado
V.W. Sedán modelo 1958 garantizado

OPEL Record muy buen estado	1955
SIMCA 2 puertas muy buen estado	1957

Verlos en Calle del Pacífico

COSTA RICA MACHINERY CO. INC.

Frente a la Casa España

Teléfono 3259 — Apartado 1328

Automóvil D. K. W. 4 pts.	**1958**
Automóvil MERCURY, 4 puertas	**1956**
Automóvil F. K. Taunnus 12 M.	**1955**
Station Wagon DESOTO	**1954**
Jeep LAND ROVER	**1954**
Cuña BUICK Ganga	**1948**

ALMACEN LINES LTDA.

Carros usados que tenemos para ofrecerle en venta o cambio:

FIAT 1100-B	1959
PLYMOUTH	1958
MORRIS Pick-Up pequeño	1958
PLYMOUTH	1957
LAND ROVER Jeep	1957
FIAT 600 Station Wagon múltiple	1957
FIAT 1100-T Panel ½ Ton.	1957
DESOTO	1954
DODGE Pick-Up Adrales 1½ Ton.	1953
NASH Camión 2½ Ton. Duplicado.	1951

Revisados en nuestro Taller. Facilidades para pagarlos.

APRENDA a manejar CARRO. Busque la Escuela de Choferes Tony Conde. Recuerde enseñamos cuando usted quiera en invierno o verano, 25 varas al sur Teatro Center City. Oficina Nº 674. Tel. J-7051

ALQUILERES

SE ALQUILA EDIFICIO RECIEN CONSTRUIDO. Frente a Miguel Angel González, por la Coca Cola

Consta de 2 locales en planta baja de 300 varas cuadradas cada uno. Y en planta alta salón de 600 varas cuadradas. Se alquila en conjunto o por separado. Para informes CASA BOSTON, Avenida Central. Teléfono 1928.

ALQUILO apartamento para dos personas. Teléfono 4210.

CASITA nueva amueblada, en barrio tranquilo: ₡ 450.00. Informes Tienda de Modas Jolis 25 varas sur Botica Francesa.

DINERO

DINERO PARA HIPOTECAS. SIEMPRE TENEMOS LA CANTIDAD QUE USTED NECESITA. SERIEDAD, DISCRECION, RESPONSABILIDAD Y TRAMITE RAPIDO. OFICINA FRANCISCO CHACON ARIAS, 25 VARAS SUR COLEGIO DE SEÑORITAS, TELEFONO 4210.

DINERO hipotecas. Y para prendas directo teléfonos, carros, etc. Señor Fonseca, Pensión América, Paseo Colón, Calle 40.

EMPLEOS

COSTURERAS finas de 6 a 10 de la noche se necesitan. Tienda de Modas Jolis. 25 varas sur Botica Francesa.

SE NECESITA empleada competente, con buenas recomendaciones, informes al teléfono J-5358.

PERSONAS con aspiraciones en ventas entrevistar Señorita Gómez, Hotel Europa, de 6 a 7 de la noche, martes y miércoles.

SE NECESITA empleada competente y responsable, que sepa cocinar, lavar, aplanchar y limpiar, para dos personas. Casa pequeña. Una salida semanal. Buen sueldo. Llamar teléfono 1862 o visitar casa de Pulpería La Luz 400 varas al norte Barrio Escalante. Sábado de 2 a 8 p. m. y domingo de 8 a. m. a 8 p. m. Inútil presentarse sin recomendaciones.

SE NECESITA CANTINERO, TRABAJO EN SODA. LLAMAR TELEFONO 1860.

MATERIALES

NIPLES CAÑERIA en todo tamaño. AL INSTANTE. Los hace... Ferretería Herrera. Paseo Estudiantes. Fácil Parqueo. Teléfono 2138.

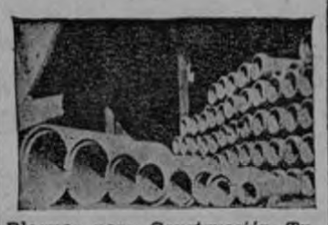

Bloques para Construcción Tubos de Concreto
FABRICA HERRERA LTDA.
Depósito en Cinco Esquinas - de Tibás. Teléfono 5285.

FABRICA DE MALLA
CICLON
PLASTICO GALVANIZADO ALUMINIO

Tel. J-1052 — Ap. 3836

350 varas al Norte Hospital San Juan de Dios.

"GELOSO"

RECEPTOR
De 5 BANDAS
D. L. MADURO & CO. LTDA.
Al costado este del Teatro Raventós. Tel. 4223. Apdo. 386.

MAQUINARIAS

TALLER MECANICO GONZALO ROJAS M.

Situado en el Edificio Moya en calle del Paso de la Vaca. Tel. 1415 - Apdo. 829 San José, Costa Rica.

Ofrece la siguiente maquinaria para café:
CATADORAS NEUMATICAS, todas de metal y de trabajo GARANTIZADO.
ELEVADORES DE AIRE Y DE GUACALES, todos de metal.
BOMBAS CENTRIFUGAS EN DOS TIPOS.
HORNOS DE FUEGO DIRECTO PARA SECADORAS, de 62 y 72 fluses.
TANQUES PARA DIESEL Y GASOLINA, TUBERIAS EN TODO DIAMETRO, en lámina desde Nº 20 a ¼".
ABANICOS DE AIRE PARA SECADORAS DE CAFE, DE 6' por 16'.
PECHEROS DE BANDAS DE HULE, ETC.
Garantizamos nuestros trabajos pues contamos con la maquinaria más moderna llegada al país.

ATENCION... ATENCION... ATENCION...

"LA REPARADORA DE CALZADO"

al costado sur de La Merced, casa Nº 1018. Ofrece a los zapateros y al público en general maquinaria ultrarrápida, técnicos especializados, servicio a domicilio. Pasado y punteado de zapatos en máquinas especiales. Tráiganos cualquier clase de reparación en calzado de hombre y mujer. Para servicio a domicilio, llámenos al teléfono 4351, ahora bajo nuevo propietario y nueva administración.

HERMES EMBASSADOR

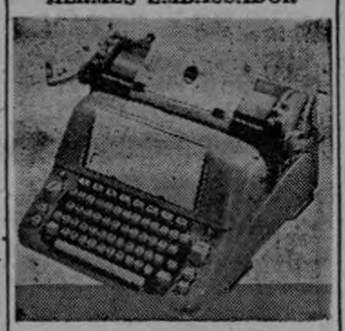

Las máquinas de escribir HERMES de fabricación suiza, son preciosas y fuertes, como los relojes suizos. HERMES BABY, HERMES 2000, HERMES EMBASSADOR.

Librería López, Avenida Central. Teléfono 3345.

CHAPULIN "FERGUSON" diesel de segunda mano, en perfecto estado mecánico revisado, venden los Distribuidores de Tractores Massey — Ferguson. "Bebra Ltda.", 50 varas al norte de La Sevillana. Teléfono 5177.

TACOS DE HULE PARA CANASTAS DE TAXI
Llantas para triciclos.
Puños de hule para Velocípedos.
Puños y pedales para bicicletas.
Empaques o amortiguadores para toda máquina.
Tacos de hule para motos.
Tacos de hule para catres.
Puntas de hule para muebles de metal y madera.
Tacos para muletas.
Bombas de hule por gruesas

MARIO ARCE C.
Tel. 1243 — 75 varas Este Teatro Líbano

FABRICA DE PRODUCTOS DE HULE LATEX

MADERAS

ASERRADERO EL PACIFICO (Antes Alejo Aguilar)
OFRECE a los mejores precios toda clase de madera aserrada y en trozas. Consúltenos. Teléfono Nº 2875.

MADERAS

LOS ANGELES
TEL. 5815
ECONOMICAS POR SU CALIDAD
PLAZA KILOMETRO UNO

SOUVERNIRS EN MADERAS FINAS — PARA COMPROMISOS DE NAVIDAD DE PERSONAS DISTINGUIDAS. TORNERIA VALVERDE BARRIO JUAREZ, TEL.: 4052.

MEDICINAS

ANIQUILE SUS AMEBAS CON AMEBICIDA DORYAN

LAXANTE 66

para el estreñimiento
De venta en todas las Boticas
Distribuye Farmacia Iris Ltda.

MUEBLES

OCASION OCASION
Varios muebles usados para la venta, véalos en la casa 1266, avs. 12 y 14, calle 3ª de 12 a 2 p. m.

MUEBLERIA LA INDUSTRIAL

contiguo a Lachner y Sáenz. Almacén de muebles, Dormitorio, Sala, Oficina.

Mueblería "LA INDUSTRIAL" 150 varas al norte Botica Oriental. Estamos realizando muebles por falta de espacio. Visítenos.

NEGOCIOS

COMISARIATO HERMANAS VARGAS
GUADALUPE
300 varas de la parada de camiones ruta Moravia.
Ofrece extenso surtido para sus regalos de Navidad.
Mercaderías en general.

CALIDAD, mano de obra por expertos operarios, armonía de colores y más de cien combinaciones diferentes, es el motivo de miles de clientes satisfechos. MOSAICOS VILLALOBOS. Visite nuestra Fábrica para que pueda comprobarlo. Tel. 4262. Contigua Aserradero Wolf.

PRODUCTOS DE CONCRETO LIMITADA
TUBOS, BLOQUES, TANQUES, CONCRETO PREESFORZADO, ENTREPISOS, VIGUETAS, POSTES, ETC. TELEFONOS 3757 - 1794. APARTADO 362. MOSAICOS, TERRAZO, GRADAS. TELEFONO 5924.

VERDURAS Y LEGUMBRES

PAPAS
APIO
LECHUGA
REMOLACHAS
TOMATES
REPOLLOS
ZANAHORIAS
NARANJAS
LIMONES
Todos los días frescos

La Sevillana
Teléfonos 6150 - 1762 - 4111
SERVICIO A DOMICILIO

Máquina para ROSCAS la más moderna que hay en el país. Hacemos sus niples al INSTANTE. La enorme velocidad que desarrolla esta máquina, nos permite darle... PRECIOS MAS BAJOS! Ferretería Herrera. Paseo Estudiantes. Fácil Parqueo. Teléfono 3128.

EDITORIAL GONZALEZ PORTO, solicita AGENTES para la distribución de sus MAGISTRALES obras. Los adiestraremos para que desempeñen con éxito su trabajo. Aprenda y gane dinero, prestando a la vez un servicio de CULTURA a la nación. Editorial González Porto, 250 varas este de la Biblioteca Nacional.

ROSCA CAÑERIA ¼ a 4 pulgadas. AL INSTANTE. Las hace... Ferretería Herrera, Paseo Estudiantes. Fácil Parqueo. Teléfono 2138.

SE ACABARON las canas pida COLORANTE NEGRO, Laboratorio SANFER 100 vrs. norte Correo 25 oeste. Frasco chico ₡ 2.60, frasco grande ₡ 4.90

"GELOSO"

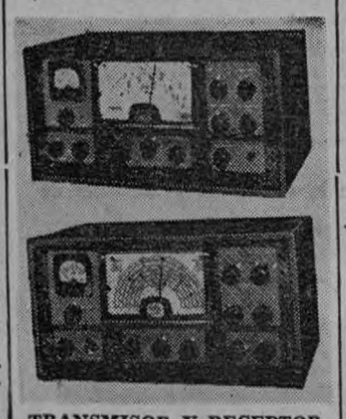

TRANSMISOR Y RECEPTOR COMUNICACIONES
D. L. MADURO & CO. LTDA.
Al costado este del Teatro Raventós. Tel. 4223. Apdo. 386.

CASA ODILIA & Cía. Ltda. Teléfono 6388, 175 varas al sur del Registro Civil recibió brazaletes y relojes para hombre y mujer suizos. Anillos de oro. Piedras preciosas y máquinas de coser de 5 gavetas a ..... ₡ 265.00 c/u. Nuevas, primera calidad. Precios por mayor y detalle. Importación directa.

¡ATENCION FABRICANTES DE ROPA! Se venden: Máquina "Singer" modelo 400-W-11 para hacer cuellos. Máquina "Unión Special" modelo 54.200 de 4 agujas para pegar elástico. Máquina para cortar mai min de 6" de diámetro cuchilla circular. Para informes Almacén "LA ROSA", 175 varas norte Botica Oriental. Teléfonos: 3962 y 3452.

FOTO MINERVA

ATENDERA SUS GRATAS ORDENES DEL 1º DE DICIEMBRE EN ADELANTE, EN SU NUEVO LOCAL 25 VARAS SUR DEL TEATRO MODERNO.

MECANOGRAFIA, Inglés Taquigrafía Gregg, Redacción Comercial? RECUERDE: para aprendizaje perfecto, en ESCUELA PANAMERICANA, Avenida San Martín. Teléfono J-6649.

VENDO BICICLETA PARA NIÑA, 24 x 1½, en muy buen estado. Informes: Tel. J-5732.

OFICINA "GILMAR LTDA"
75 vrs. Sur Botica Francesa. Contiguo Servicio Civil. Teléfono 2735.

PULPERIA EN GUADALUPE cerca de la Iglesia. Prima ... ₡ 3.000.00. Alquiler mensual ₡ 75.00.

CANTINA Barrio Los Angeles Prima ₡ 6.000.00. Vende .... ₡ 9.000.00 mensual. Acepto cambio por casa.

TRAMO Pulpería en Mercado Borbón en el pabellón viejo. Prima ₡ 3.000.00. Precio total ₡ 5.000.00.

SI QUERE VENDER RAPIDO su negocio de pulpería, hotel, cantina, restaurant, etc. consúltenos, nosotros se lo compramos directamente.

HOTEL EN SAN JOSE, edificio moderno, 20 años establecido, conocido mundialmente. Prima ₡ 15.000.00 y una casita o lote. Vende ₡ 12.000.00 mensuales.

OFICINA "GILMAR LTDA"

Gilberto Carrillo Gasquez
Gerente

75 vrs. Sur Botica Francesa. Contiguo Servicio Civil. Teléfono 2735.

EL RETORNO - Paseo Estudiantes. Ofrece productos JIMMY'S MONTEVERDE, víveres en general. Servicio domicilio. Teléfono: 2894.

Laboratorios SANFER, Colonia, perfume, ondulador cabello, pídalo en boticas, pulperías, etc. Proteja industria nacional.

"GELOSO"

RECEPTOR MINIATURA
5 BANDAS
D. L. MADURO & CO. LTDA.
Al costado este del Teatro Raventós. Tel. 4223. Apdo. 386.

PROPIEDADES

LE COMPRAMOS vendemos, cambiamos su casa, lote, quinta o negocio.

RICARDO ROJAS DIAZ
TELEFONO 5929.

CASA desocupada se vende. Situada en avenida 17, calles 20 22 Barrio México. Consta de: sala, comedor, 3 dormitorios, servicio sanitario, garage y cuarto de servicio, construcción de cemento y tela metálica. Para informes al apartado 270 San José o al teléfono 17-A Heredia.

SE VENDE propiedad esquinera con negocio de abarrotes y casa de habitación, sita en San Joaquín de Flores, Heredia, frente a la carretera. Informes "LA DESPENSITA" en San Joaquín, apartado 270 San José, o al teléfono 17-A Heredia.

VENDESE propiedad en Puntarenas con dos casas nuevas - rentando ₡ 700.00 en 510 vs2. Valen ₡ 100.000.00. Se cambia por finca en Grecia o los alrededores. Se oyen ofertas al Tel. J-7118. No tiene gravámenes.

Urbanización moderna OJO DE AGUA. Frente al Balneario. En el mejor clima y en el lugar más atractivo y pintoresco del país. Tengo a su disposición lotes de gran porvenir y del tamaño que Ud. necesite. Los vendo sin prima y con grandes facilidades de pago. Informa: Gmo. Suárez M. Mercado Central, San José. - Teléfono 5180 - Apartado 1677 o Moisés Alvarado en el parqueo frente a la Urbanización.

EN ESCAZU vendo magnífico lote situado tras la Iglesia. En TIBAS vendo lote a ₡ 26.00 vara, situado tras escuela. Doy facilidades. Carlos Mora Poveda. Teléfono 3870.

POR LA MIL FLOR vendo casa grande dando facilidades. Y en Barrio Moreño Cañas "Y" vendo finca, mide más de manzana, tiene cañería, luz eléctrica y alumbrado público. Doy facilidades. Carlos Mora Poveda. Teléfono 3870.

Este documento es propiedad de la Biblioteca Nacional "Miguel Obregón Lizano" del Sistema Nacional de Bibliotecas del Ministerio de Cultura y Juventud, Costa Rica.

AVISOS ECONOMICOS

LOTIFICACION MARINES. Zona de gran porvenir, como industrial o residencial Medite otras ofertas, haga sus cálculos. 500 varas Autopista Wilson sobre carretera La Uruca-Heredia. Lotes en todos tamaños desde ₡ 15.00 vara. Su futuro está en comprar barato y bueno: Oficina CAAR. Teléfono 1071. Apartado 1231. 50 varas al sur Capilla Seminario.

LOTES en:
EL MIRADOR cerca del Country Club
A 100 varas de PASEO COLON
NACIONES UNIDAS donde está el Nuevo Seminario
EN LA URUCA
y en el BARRIO HISPANO
CON FACILIDADES DE PAGO
Le ofrece Ricardo Sauma D.
Teléfonos: horas de oficina - 3366 después 7059.

VENDO LOTE esquinero orilla carrete , 1542 varas cuadradas en San Rafael de Escazú. Ideal para residencia o bomba de gasolina. Tels. J-7256 5184.

TALLERES

TALLER DE SERVICIO VEGA HNOS. - Contiguo al Teatro Ideal - Plaza González Víquez - Teléfono 6340. Reparación general de automóviles. Compramos carros usados.

TALLER DE FONTANERIA - HOJALATERIA - CARPINTERIA - ELECTRICIDAD. Tiene para la venta: tarros para basura, palitas para recoger basura, tinas, baldes, estañones de 53 galones, embudos todo tamaño y estilo, garrafas para licor, regadoras; chimeneas completas, asientos para inodoros; y gran cantidad de artículos más. Especialidad en servicio a domicilio. 275 varas al norte del Banco de Costa Rica, teléfono 3516. ENRIQUE ARCE PORTUGUEZ

VARIOS

Jabón Limpiador en general. De efecto seguro
CENTINELA
Lava sin sudor
Cuesta una bagatela.

"GELOSO"
EL PEQUEÑO GIGANTE

D. L. MADURO & CO. LTDA. Al costado este del Teatro Raventós. Tel. 4223. Apdo. 386.

QUIERE PINTAR SU CASA? Le ofrecemos pintura de primera calidad a ₡ 20.00 galón en aceite y "Latex". Garantizamos calidad. Almacén Pacheco & Cía., S. A. Teléfono 5996. 150 varas sur de Callo inigualable y su duración

Original **BROWNING**

ALMACEN JORGE ANDRE
ofrece:
Pistolas. Colt, Walther, Hi - Standard, Star, Bernardelli, Astra, Browning.
Pistolas calibre 22:
Walther PPK, Star F. y Target Hi - Standard, Colt, Woodsman Target, Bernardelli Baby, Astra 2000.
Revólveres calibre 22 y 357: Colt, Smith y Wesson, Astra, High Standard, Harington y Richardson, R. G. 10, y belgas Sable.
Además toda clase de rifles 22. Remington 740 en 30/06, checos 30/06, Savage 300.
Escopetas: Browning belgas, - Remington 11/48, Ithaca y muchos más.
Repelente contra insectos Ticks-Off.
75 vrs. sur Hotel Balmoral.

DR. JOAQUIN SAAVEDRA
Médico - Cirujano
Premio Extraordinario España
RAYOS "X"
Consultas: de 7 a 12 m. y de de 2a 6 p.m. de lunes a sábado Teléfono 4617. - 100 varas este Cía Fuerza y Luz.

MATERNALES
FAJAS - BRASSIERS - MEDIAS ELASTICAS especiales para estado maternidad. Manténgase esbelta y sana usando estas prendas recomendadas por ginecólogos. Vea también nuestro surtido fajas para embellecer la cintura, abdominales, y propias para deportes femeninos. Visítenos TIENDA LA NORMA, Avenida Central.

LIMPIEZA DE:
Tanques Sépticos
Cloacas
Tubos
Pilas
Desagües y
Servicios Sanitarios
Obstruidos

COSERVI
Teléfono: 4678 - Apartado: 4609

PARA TRAJES FINOS A LA MEDIDA
SASTRERIA SOJO

175 varas Sur Cine Rex.

CLUBS LANCO

AVDA. CENTRAL
Frente a la Magnolia

DOCTOR VILLALON - Médico Homeópata 150 Sur Colegio Señoritas.

BONITOS REGALOS - Sala comedor, cocina. Juguetes todo el año **EL RETORNO.** Paseo de los Estudiantes. Tel. 2894.

COLCHONES - COLCHONETAS Y ALMOHADAS DE ALGODON. Precios increíbles. "Nueva Distribuidora" diagonal Prensa Libre.

LA MAS PERFECTA EN COCINAS ALEMANAS
Kuppersbusch

Donde
BRANDT & CO. LTDA.
50 varas este Prensa Libre.

OLÉ
es el jabón creado para usted

DISTRIBUIDORA PANAMERICANA
Ap. 2294 **Tel. 1373**

Mueblerías y tapicerías. Llegó **"FLORESTIN"** en todos los colores
LIZANO
Frente a Almacén "Koberg"

SUS UÑAS también merecen ser esmaltadas con
Danalak
El esmalte perfecto por su brillo inigualable y su duración excepcional.

RIFLES PARA VENDER — Al mejor precio de plaza.
Rifles Remington Cal. 22 L. R. de 1 tiro. 5 tiros, 10 tiros y 15 tiros, automáticos y semiautomáticos La última novedad en rifles Remington todo de nylon modelo 66 No se quiebra, no se rompe. varillas para rifles. fajas de tiros de todos los calibres, cartucheras, tiros U en cualquier cantidad.
Encandiladoras, Focos y Pilas Winchester.
Binóculos Meopta y Taiyo.
Toda clase de cuchillería alemana Solingen.
SCRIBA & GONZALEZ Avenida Central Frente Banco Central en construcción.

BOLIGRAFOS Sarpto
ESCRIBEN MAS Y MEJOR

VIDRIOS para CARROS:
todos los tipos y tamaños - Entrega rápida en "ESPEJOS EL MUNDO", frente al Teatro Adela - Tel. 5319 - Ap. 4188.

Ferretería "EL MAR" y "ROYAL"
PASAJE JIMENEZ

Ferretería "EL MAR"
COSTADO OESTE DE LA CAÑADA
OFRECE PARA ESTA NAVIDAD COMO AÑOS ANTERIORES UN SURTIDO COMPLETO DE ARTICULOS ELECTRICOS IMPORTADOS DIRECTAMENTE, Y COMO SIEMPRE DANDO EL MEJOR PRECIO DE PLAZA.
Juegos de bombillos en serie:
SERIES DE 24 - 30 - 35 Y 50 ESTRELLAS
SERIES DE 35 Y 50 CRUCES
SERIES DE 8-20 CAMPANAS
SERIES DE 20 CANDELAS
SERIES DE 6 SPUTNIKS
SERIES DE 8-15 DIAMANTES
SERIES DE 8 TULIPANES
SERIES DE 24.35 COHETES
SERIES DE 8 FAROLES
SERIES DE 8 FIGURAS
SERIES DE 8 LISAS
SERIES DE 35-50 OCTOPOS
SERIES DE 8 INDIVIDUALES
OFRECEMOS LOS INTERMITENTES. REPUESTOS PARA TODAS ESTAS SERIES. OCRES EN TODO COLOR - ESCARCHAS - YESO - ESMALTES - MATERIALES ELECTRICOS - ADORNOS NAVIDAD, ETC.
ENCERADOS NEGROS Y PINTADOS

OPORTUNIDAD
COCINA GENERAL ELECTR'

₡ 700.00
como nueva. 3 caloríferos y horno, verla "COCINAS AMERICANAS", 5ª Avenida, calles 8 y 10. Teléfono 3938.

COLCHONES Y SOMIERS
los recogemos, los reparamos y entregamos el mismo día. — "COLCHONES LUXOR" — Tels. 7170 - 3108 frente a "La Sevillana".

CALENTADORES PARA BAÑO abonos fáciles, instalados y garantizados, véalos y compárelos. Taller Electro Técnico Fabio Cordero. 325 varas norte Musmanni, teléfono 6117.

LA MEJOR BOLA

Distribuidores Exclusivos
M-27
Apartado 2381

IMPORTA
BRANDT & CO. LTDA.
50 varas este Prensa Libre.
Teléfono 3680 — Apartado 2683

SANFER, brillantinas sólida, líquida, evita caspa, pídalos en boticas pulperías, etc.

CARNES CONGELADAS:

Lomos enteros. . .	₡ 3.90 lb.
T-Bone . .	2.85 lb.
Sirloin . . .	3.60 lb.
Hígado en bistecs . . .	2.40 lb.
Carne molida	2.10 lb.
Carne para estofado . .	2.70 lb.
Lengua . .	2.70 lb.
Lengua - Roast beef . . .	2.50 lb.
Carne y hueso	0.95 lb.

LA SEVILLANA
Tels.: 6150-1762-4111
SERVICIO A DOMICILIO

EL MEJOR WHISKY...
Teléfonos:
J-6382
y
4130
Distribuye:
Fuscaldo Hnos.
Pasaje Borbón.

PARA SUS IMPRESOS A COLORES
FOTOLIT LTDA.
LA MAS MODERNA INSTALACION DE
Litografía Offset
Establecida en Costa Rica llame a los teléfonos 2287-4852 y con mucho gusto lo visitará nuestro agente.

Ike explica los propósitos de su viaje por tres continentes

WASHINGTON, Nov. 30. — UPI.— El Presidente Dwight D. Eisenhower recibió esta mañana a los dirigentes de los bloques Republicano y Demócrata del Congreso para exponerles los propósitos de su próxima gira por once naciones de Europa, Asia y Africa y recibió de ellos una expresión unánime de "buena suerte" en su misión.

Reunido a la hora del desayuno con los principales Senadores y representantes de ambos partidos, el Presidente les expresó que trataría de impulsar el propósito de Estados Unidos de afianzar la paz en el mundo, pero sin entrar en negociaciones.
en una gira sin precedentes.

El líder del bloque senatorial Demócrata, Lyndon B. Johnson, dijo al salir de la Casa Blanca que el Presidente "llevará consigo nuestra comprensión, nuestras oraciones y nuestras esperanzas de que tenga éxito en su viaje".

"Confiamos en que los pueblos que visitará comprenderán como nosotros, que, en lo que se refiere a la paz, el pueblo norteamericano está unido", añadió.

Otro dirigente Demócrata, Sam Rayburn, Presidente de la Cámara Baja, declaró que el viaje del Presidente será agotador, pero "creo que todos estamos de acuerdo en que es algo acertado".

El Jefe del bloque senatorial Republicano, Everett M. Dirksen,, expresó que Eisenhower expuso algo detalladamente sus planes y propósitos, incluyendo las líneas generales de "tres o cuatro discursos de fondo en India".

Se está debilitando el comercio centroamericano

NUEVA YORK, SIPA.— El crecimiento de la interdependencia económica de las naciones del Hemisferio Occidental parece haberse paralizado, según el último número del LATINAMERICAN BUSINESS HIGHLIGHTS. Paradójicamente, eso es cierto a pesar de que el comercio intrahemisférico está todavía aumentando, lo que se explica porque el comercio con otras naciones ha estado aumentando con mayor rapidez que el comercio entre ellas mismas.

En los últimos 20 años las naciones de la América a través del comercio y las inversiones, han estrechado sus lazos más que nunca. En general, esto ha significado un crecimiento económico más rápido, ya que el capital podía invertirse con más provecho y todos los países tenían mejores fuentes de suministro para sus importaciones y mejores mercados para sus exportaciones. Sin embargo casi todo el aumento de la interdependencia hemisférica ocurrió durante la Segunda Guerra Mundial y en el período inmediatamente posterior a ella.

La revista mencionada da dos razones básicas para el fin del crecimiento e intensificación de estos lazos económicos:

1.— El nacionalismo económico de algunos países ha dado por resultado una política comercial altamente restrictiva afectando las importaciones de bajo costo.

2.—Los países de Europa, que durante varios años después de la Segunda Guerra Mundial no tenían nada que exportar, han resurgido con gran fuerza y están recapturando los mercados que perdieron durante la guerra.

Según la revista, un medio de fomentar el comercio interamericano que ha recibido mucha atención últimamente, consiste en la implantación de mercados comunes en la América Latina. Se ha sugerido que si esta idea da buenos resultados en pequeña escala, se podría establecer una mayor área de mercados comunes, cubriendo la mayor parte de la América Latina y, a la larga quizás el Hemisferio completo.

Pero dice la publicación mencionada: "Para poder siquiera empezar a pensar en un plan de ese tipo, es preciso hallar una solución adecuada al problema de los pagos en la América Latina. Esto supone el hallar un mecanismo apropiado para ajustar las divisas de modo q' se puedan evitar los desequilibrios en el balance de los pagos a largo plazo".

"Es quizás en este aspecto que los Estados Unidos pudieran prestar guía y ayuda financiera. Es cierto que formular un sistema de pagos que permitiera déficit considerables en los pagos a corto plazo y que al mismo tiempo ajustara las divisas para eliminar los déficit a largo plazo, no sería nada fácil de hacer y costaría grandes sumas de dinero, pero si trajera como resultado la convertibilidad efectiva de las divisas latinoamericanas y asegura el equilibrio de las razones de cambio a largo plazo, bien valdría el esfuerzo y el precio pagado".

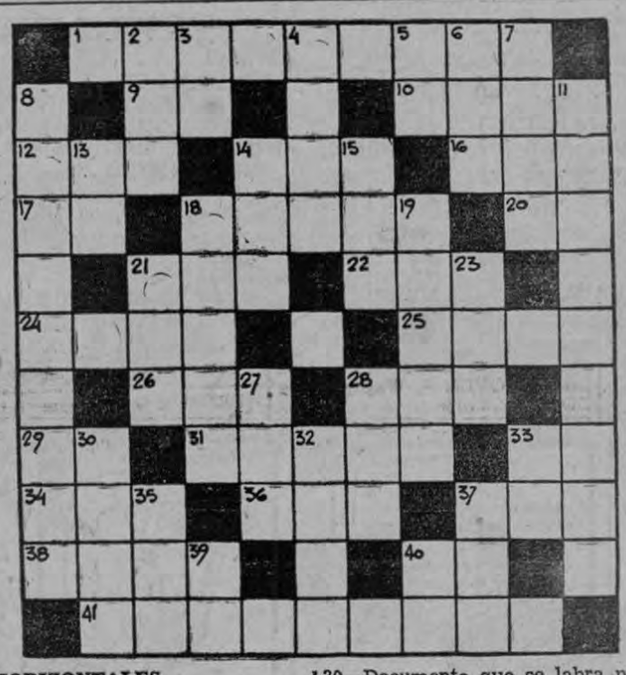

HORIZONTALES.—

1—Ceremonial diplomático.
9—Preposición inseparable equivalente a en.
10—Satélite de la Tierra.
12—Nombre de Cibeles en la mitología griega.
14—Rey de Troya, nieto de Dárdano, fundador de Ilión.
16—Soberano de la Rusia, anterior a 1917.
17—Apócope de uno .
18—Sobrenombre.
20—Adverbio de afirmación.
21—Interjección usada para animar o aplaudir.
22—(Samuel) Rey de Hungría. (1041-1044)
24—Dícese para señalar lo más próximo.
25—Villa de España.
26—Organo de la vista.
28—Ondulación producida por el viento.
29—Quiá.
31—Arácnido parásito microscópico.
33—Abreviatura de postdata.
34—Departamento y provincia del Perú.
36—Pieza sólida en forma de circunferencia.
37—Desgasta con los dientes.
38—Pez marino de carne muy apreciada.
40—Variante de pronombre de tercera persona.
41—Acaudalado.

VERTICALES.—

2—Parte de un río cercano a su entrada en el mar.
3—Sufijo aumentativo.
4—Capital de Noruega.
5—Designación química de los alcoholes.
6—Agente físico que hace visibles los objetos.
7—Tribu de indios de Tierra del Fuego.
8—Calidad de prudente.
11—Filósofo cristiano, autor de la apología del cristianismo más antigua. Murió en 161.
13—Preposición.
14—Género de plantas medicinales del Brasil.
15—Poema lírico.
18—Bebida hecha con agua, miel y especias.
19—Suma con que se contribuye a un fin determinado.
21—Autillo, ave nocturna.
23—Nombre dado por los mahometanos a su Dios.
27—Ansar.
28—Metal precioso.
30—Documento que se labra para certificar un acto importante.
32—Conjunto de reglas y preceptos para la correcta realización de algo.
33—El río mayor de Italia.
35—Provincia de la India.
37—Artefacto hecho de hilos usado para pescar.
39—Conjunción que denota negación.
40—Nota musical.

(Solución al anterior)

EL SANTO DE MAÑANA
1º de diciembre

BEATO EDMUNDO CAMPION, S. J.

Nacido en Londres, el 26 de enero de 1540, de padres católicos y de mediana fortuna, Edmundo Campión, no queriendo seguir en la librería de su padre, empezó la carrera de letras.

En el Seminario terminó sus estudios de teología y maduró su idea de entrar en una orden tan combativa como la Compañía de Jesús. El 1º de diciembre de 1581 fue sacado con otros de la cárcel para el patíbulo Obtuvo la corona del martirio a los 41 años de edad.

Para un trabajo
IMPRENTA BORRASE
Teléfonos 4008

HOROSCOPO

(Mañana martes 1º diciembre)

ARIES—22 de marzo a 21 abril Día especial para todos los enamorados.

TAURO. — 22 abril a 21 mayo Fuertes reacciones favorecen al signo.

GEMINIS —22 mayo a 21 junio Trata con benevolencia a los débiles.

CANCER.—22 junio a 21 julio Especial día para viajes y entretenciones.

LEO. — 22 de julio a 21 agosto La marcha de los negocios es buena.

VIRGO—22 agosto a 21 setiem. Tratarán de hundirte más de lo que puedan.

LIBRA—22 Set. a 21 octubre. Gran día. Cartas del exterior. Dineros.

ESCORPIO-22 octubre a 21 nov. Ratos de enorme tensión en la vida profesional.

SAGITARIO—22 nov a 21 dic. Vuelve tus ojos hacia los enamorados ejemplares.

CAPRICORNIO-22 dic a 21 ene Potencia y disposición para el trabajo.

ACUARIO—22 Ene. a 21 Feb Felicidad en todo el día ayudado por Venus.

PISCIS—22 febrero a 21 marzo Grandes y completas voluntades en acción.

(Reproducción prohibida)

Este documento es propiedad de la Biblioteca Nacional "Miguel Obregón Lizano" del Sistema Nacional de Bibliotecas del Ministerio de Cultura y Juventud, Costa Rica.

Oportunidades de inversión en América Latina

El último boletín del Centro de Cooperación Técnica Industrial contiene la siguiente interesante información que dice así:

Generalmente una región que empieza a desarrollarse tiene un nivel bajo de ingresos y de productividad. Mucha gente de estas regiones no tiene vivienda, suficiente ropa o alimento.

En cuanto un programa de desarrollo económico empieza a dar un nivel más alto de productividad y rentas mayores, normalmente aparece una fuerte demanda hacia los comestibles, viviendas y ropas.

Mientras las rentas continúan subiendo, el consumo por persona, de alimentos medidos en calorías, usualmente llega a un altiplano y no ocurre mayor incremento posterior, pero en cambio ocurren cambios en cuanto a la composición de la dieta.

Estos cambios en la dieta ya se han observado en América Latina, cuando los trabajadores del campo se trasladan a las ciudades y ganan mayores salarios, comen más carne, productos de leche y trigo, consumiendo menos los productos principales de las regiones rurales, como el maíz y los frijoles.

En los Estados Unidos, todavía se está efectuando este tipo de cambio en el consumo de alimentos.

Sin embargo el americano consume cada vez más los productos altamente procesados y alimentos con alto porcentaje de vitaminas y contenido de proteínas.

La industria alimenticia en América Latina crecerá rápidamente, pero se deberá tener especial cuidado en cuanto a la inversión, porque es difícil saber de antemano en qué dirección esta demanda se producirá.

(Adaptado y traducido de The Manual of Economic Development del Stanford Research Institute)

LE ROGAMOS SU ATENCION: La vacuna oral, no ha causado ninguna enfermedad en los países donde se ha usado. Más de un millón de personas la han tomado sin ningún contratiempo.

JULIETA

EGOISTO

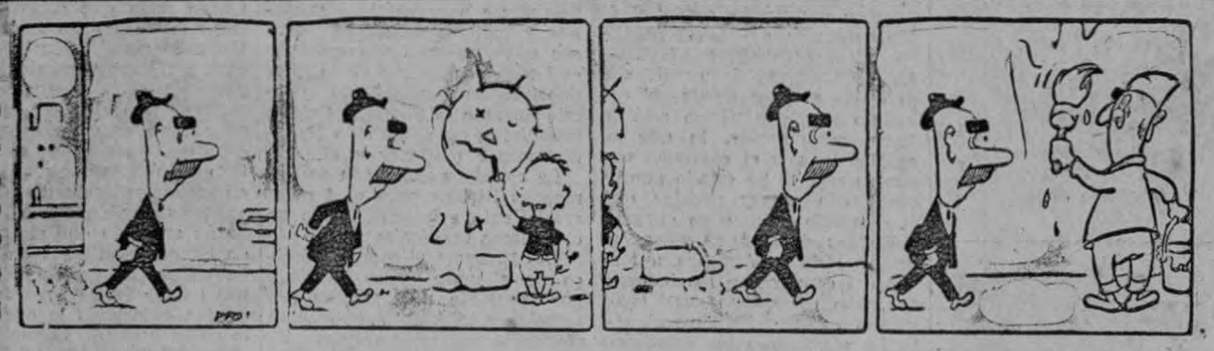

TRIUNFO

DOÑA LALA

AS SOLAR

OTROS MUNDOS

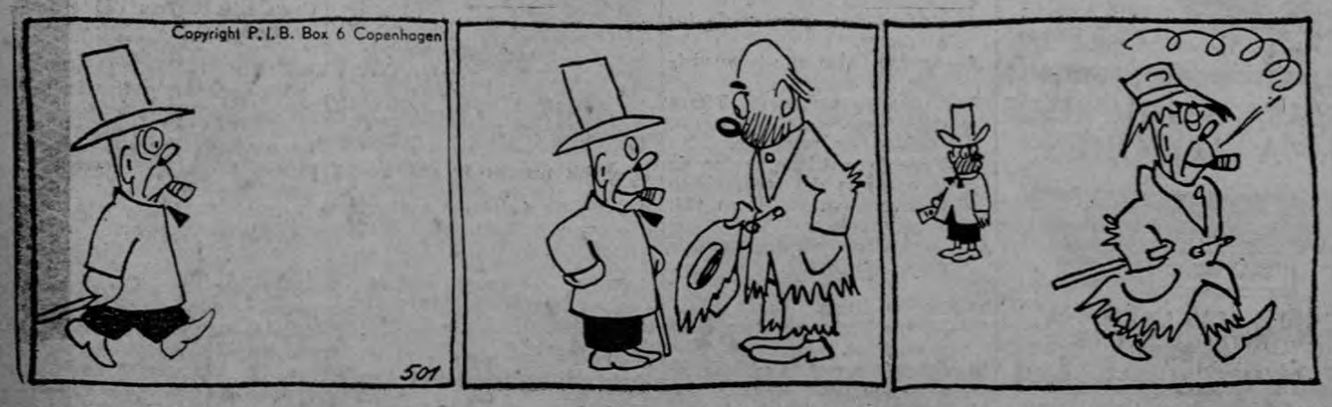

Un aspecto del homenaje a doña Carmen de Prado

Brillante fue el homenaje ofrecido por la Asociación Nacional de Maestros Pensionados, en el Hotel Costa Rica, a la distinguida dama doña Carmen Carvajal de Prado, habiendo asistido más de ciento cincuenta personas.

Se sirvió un exquisito té con fina repostería, habiéndose brindado por la agasajada que, además, recibió varios presentes.

En la gráfica aparecen doña Carmen de Prado, don Manuel Monge, Emilia Salazar Pinto, Marta Barrantes, Elisa de Ardón, Luisa Angulo, Zaida Prado de Acuña, Elida de Rojas, Fernando Prado, don Arturo Solano, doña María de los Angeles de Solano, Clemencia Carvajal.— (Foto Rubén Alfaro).

TRAJES RAVAL

SUPER CLUBES Raval

POR SOLO ₡ 50.

DOS GRANDES VENTAJAS PARA USTED

- La alta calidad de los trajes Raval se debe a que son diseñados y modelados **personalmente** por JORGE RAMIREZ VALIDO. Por eso cada vestido Raval es una **creación exclusiva** para usted.

Hay un color y tamaño para cada persona y cada gusto. Cualquiera que sea su medida hay un traje justo para usted.

- Por sólo ₡ 50.00 de prima se puede obtener una elegante prenda de vestir RAVAL mediante el plan de los revolucionarios **SUPER CLUBES.** El resto lo paga a **un año.**

Cada **SUPER CLUB** le da derecho hasta ₡ 400.00 en mercadería con la oportunidad de no pagar más cuotas si sale favorecido en cualquiera de los sorteos semanales.

Consulte a Ramírez Valido Ltda. o a cualquiera de sus Agentes sobre las ventajas de los

SUPER CLUBES RAVAL.

Ahora abierto todas las noches de 7 a 9 p. m.

Ramírez Valido Ltda.
AVENIDA CENTRAL No. 550

Este documento es propiedad de la Biblioteca Nacional "Miguel Obregón Lizano" del Sistema Nacional de Bibliotecas del Ministerio de Cultura y Juventud, Costa Rica.