ULTIMA HORA INTERNACIONAL

BASE EDWARD DE LA FUERZA AEREA, California, 5 (UPI) — La aeronave espacial X-15 hizo hoy un aterrizaje de emergencia en su tercer tentativa de vuelo por sus propios medios cuando su piloto Scott Crossfield sintió una explosión segundos después de haber sido soltado el X-15 de su avión-madre, un bombardero B-52.

Crossfield logró aterrizar con éxito en el lago seco Rosamond a los seis minutos de ser soltado por el B-52. El piloto resultó ileso, pero un portavoz de la North American Aviation Company, constructora del X-15, dijo que éste sufrió "algunos daños", cuya magnitud no ha sido determinada todavía.

El Mayor Robert White, que seguía a la aeronave experimental en un caza a reacción F-104, declaró haber observado una pequeña llama en compartimiento de cola del motor. Añadió sin embargo que la llama se extinguió antes de que el X-15 aterrizara. White piloteará el X-15 cuando se decida hacerlo volar en el espacio cósmico.

El de hoy fue el primer accidente en la serie de difíciles pruebas a que ha sido sometido el X-15, aparato mitad avión y mitad cohete, para demostrar su capacidad como nave espacial. Sus dos vuelos anteriores con sus propios motores y los que hizo sin ser soltado por el B-552, fueron coronados por el éxito.

WASHINGTON, 5 — (UPI) — Por Henry Raymont — El Departamento de Estado rechazó hoy la afirmación hecha por el gobierno de Panamá de que las autoridades norteamericanas son responsables de los desórdenes anti-norteamericanos ocurridos el martes en Panamá.

Linconl White, portavoz del Departamento de Estado, declaró lo siguiente:

"Estados Unidos no acepta la imputación de responsabilidad por los hechos ocurridos el tres de noviembre".

El Ministro de Relaciones Exteriores de Panamá, Miguel Moreno, hijo, rechazó ayer una protesta de Estados Unidos en relación con los desórdenes antinorteamericanos que incluyeron la destrucción de una bandera de Estados Unidos en la Embajada de este país.

WASHINGTON, 5 (UPI). — Investigadores médicos informaron hoy sobre un nuevo antibiótico que consideran "superior" para curar enfermedades venéreas y un arma potente contra la neumonía y otras afecciones.

El antibiótico llamado DMCT (Declomicina Demetilclorotetraciepina), puede ser ahora administrado por los médicos. Fue creado por los Laboratorios Lederle, de Pearl River, N. York.

En el Séptimo Simposio Anual sobre Antibióticos, celebrado aquí, se presentaron comunicaciones sobre su eficacia en el tratamiento de la Bucellosis, Meningitis, enfermedades del sistema urinario, infecciones de la piel y forúnculos.

Los investigadores informaron que la gran ventaja del DMCT sobre drogas similares es que se necesitan dosis menores para administrarlo.

El Dr. Maxwell Linland, de la Universidad de Harvard, dijo que el DMCT permanece más tiempo en la sangre que otros antibióticos, con lo que se prolonga su acción bactericida.

Trece investigadores, que estudiaron la DMCT también observaron que los pacientes toleran mejor la droga que otros antibióticos. Dijeron que tienen menos efectos secundarios como perturbaciones gástricas y náuseas como las que ocurren con fuertes dosis de otros antibióticos.

TOKIO, 6 (viernes) — (UPI) — Brasil, actuando como vocero del grupo latinoamericano, presentará posiblemente hoy viernes el plan de integración económica de esa región del mundo, a la décimoquinta conferencia del G. A. T. T. (Acuerdo General de Aranceles y Comercio).

Fuentes informadas dijeron que Brasil tendrá a su cargo la presentación del plan de "Mercado Común" en la sesión plenaria de última hora de la tarde.

Adelante ...

Viene de la Pág. PRIMERA——

chez y Marshall Jiménez en representación de las distintas fracciones políticas que componen la actual Asamblea Legislativa.

Se propone por unanimidad, que se siga adelante con el proyecto para modernizar totalmente los servicios de telecomunicaciones (teléfonos, radios y telégrafos) y que el país se prepare para un gasto tan extraordinario tal vez de cien millones de colones y más— con tal de que esos mismos servicios puedan llevarse a todo el territorio nacional, y puedan operar de la manera más eficiente.

El dictamen se entrega para conocimiento de la Asamblea, esta misma tarde.

ANTECEDENTES DEL ASUNTO

Como se recuerda, el ICE adjudicó a La Centrale —italiana—, la contratación, luego de revisar tres ofertas que se le presentaron.

Se apeló de la adjudicación por parte de las restantes firmas participantes, sean, la firma industrial y financiera japonesa y la firma similar inglesa.

Posteriormente la Contraloría revocó el contrato adjudicado por el ICE a La Centrale, y como consecuencia de ese fallo el ICE pidió a la Asamblea que se le relevara de actuar a manera de entidad directamente interesada en este asunto de la modernización total de los servicios de telecomunicaciones.

Fue entonces cuando la Asamblea Legislativa dispuso intervenir en este asunto, nombrando una comisión investigadora, que hoy rinde su dictamen.

LO QUE DICE EL DICTAMEN

Los dctaminadores recomiendan por unanimidad, que se siga adelante con el plan de modernizar totalmente los servicios de teléfonos, telégrafos y radios nacionales. No admiten la petición del ICE, de que se releve su responsabilidad en este asunto. Todo lo contrario; indican que es el Instituto Costarricense de Electricidad el organismo competente, el organismo estatal q' debe participar directamente en el plan de renovación total de los servicios de telecomunicaciones.

ADJUDICAR OTRA VEZ O NUEVA LICITACION

Quitan a la Contraloría General de la República la posibilidad de intervenir otra vez como lo hizo. Es decir, se le niega autoridad para calificar la parte técnica y demás extremos, solamente podrá refrendar o no refrendar el contrato, cuando se le presente, de conformidad con la ley número 2199.

Se recomienda que el ICE estudie nuevamente las tres ofertas que originalmente se le presentaron y, de acuerdo con nuevos ajustes, se proceda, si es del caso, a nueva adjudicación del contrato, en favor de la oferta más vetajosa para los intereses nacionales y para el propósito de modernizar los servicios.

Puede producirse, inclusive, una re-adjudicación a favor de La Centrale.

También podrá el ICE rechazar todas las ofertas (las tres, en cuenta la italiana), y proceder a elaborar un nuevo cartel de licitación, y llamar a concurso a los interesados. Esta fórmula parece ser la más apropiada.

Cuchillería "ARBOLITO"

de fama mundial

Distribuye:

Almacén MAURO Limitada

25 varas Norte Botica Oriental

Apartado 1417

Pasta Dental Lion gana nuevamente !

Muestra el grabado al señor Carlos Pérez Centeno, Gerente de Publicidad Pérez Centeno, en momentos en que se hace entrega al señor Cleofás Herrera el PREMIO EN PASTA DENTAL LION que obtuvo en el Concurso LA PAREJA FELIZ. El señor Pérez Centeno es delegado en este acto del señor FRANCISCO MATA AMADOR, Representante y Distribuidor exclusivo de PASTA DENTAL LION en Costa Rica. Se confirma una vez más, lo excelente de este producto para los dientes, que en poco tiempo se ha colocado con ventaja entre sus competidores. Felicitamos al señor MATA AMADOR por su éxito, y a los clientes de PASTA DENTAL LION por su acierto.

Escuela de Periodismo de Costa Rica

felicita a LA PRENSA LIBRE por la distinción de que ha sido objeto al declararle la Escuela de Periodismo Centroamericana en Guatemala

El Periódico Centroamericano de 1959

NOTA: La Escuela de Periodismo de Costa Rica anuncia matrícula para su curso 1960 que durará 1 año, con profesores de gran talla.

Informes en el local: Diagonal Banco Central, 2º Piso, San José.

PEQUEÑOS INDUSTRIALES REUNIERONSE CON MINISTRO DE TRABAJO Y ODUBER

Anoche, a las 20 horas y media, en el Salón de Asambleas del Ministerio de Trabajo se reunieron más de cien industriales en pequeño con el Ministro Lic. Franklin Solórzano Salas y el Diputado Lic. Daniel Oduber Quirós. Estuvo presente también el Jefe de la Oficina de Sindicatos del citado Ministerio don Roberto Ulloa.

En el curso de la reunión los presentes escucharon exposiciones de sumo interés, primero del Lic. Oduber y luego del Ministro Lic. Solórzano Salas. Ambos se extendieron sobre el Proyecto de Fomento Económico, ofreciendo a los pequeños industriales magníficas referencias sobre el contenido de tal posible legislación.

En su intervención el Lic. Solórzano Salas ofreció a los concurrentes amplia cooperación del Ministerio y de la Oficina de Sindicatos, a objeto de que ellos puedan agruparse ya por medio de una Cámara, de una Asociación o de un Sindicato.

Privó en todo momento un espíritu de amplia cooperación y los presentes se mostraron muy satisfechos de la valiosa intervención y colaboración q' les ofrecieron brindar, para llegar a una positiva realización de los afanes que han perseguido, los Licenciados Solórzano Salas y Oduber Quirós, uno como Ministro y el otro como Diputado.

Se formó un comité provisional entre los citados industriales, el cual actuará hasta tanto no se llegue a una realización definitiva.

Certificados de explotación de línea aérea

El próximo sábado vencen los contratos de servicios aéreos de y para el exterior que tenían firmados la TACA International, la Pan American y LACSA.

El Poder Ejecutivo, por medio de la Junta de Aviación Civil comunicó su decisión de no suscribir nuevos contratos y dio a conocer, en cambio, un proyecto de Certificado de Explotación de Línea Aérea en el que se asientan, tentativamente, las bases sobre las cuales trabajarían las empresas de servicios aéreos internacionales.

La LACSA había presentado hace algún tiempo una solicitud para que se le diera un certificado con base en la ley que rige en la materia y también un alegato determinando lo que, a su juicio, debería concederse a las empresas extranjeras, en atención a lo que, de país a país, se concedía a LACSA como empresa de bandera costarricense. En otras palabras, ha solicitado un cartel que le otorgue la preferencia de que gozan otras empresas en sus países de origen.

SEÑORA MADRE DE FAMILIA: Atienda rápidamente la llamada a su puerta y presente con prontitud a los niños para que el personal encargado de la vacunación oral contra la poliomielitis, no pierda el tiempo.

YA ESTA A LA VENTA

VISION

del 6 de Noviembre de 1959

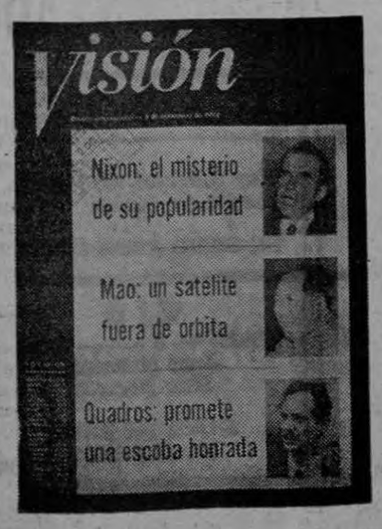

EN ESTE NUMERO:
Un misterio político:
EL RESURGIMIENTO DE NIXON
SATELITE DE ORBITA PELIGROSA
Nuevo obstáculo para la paz: la hecha entre China y Rusia.
MAS ATOMOS PARA LAS AMERICAS
RESPUESTAS POR ADELANTADO
Millones en premio a la actuación y no al conocimiento.

COMPRELA HOY EN SU PUESTO PREDILECTO O A SUS DISTRIBUIDORES

EL PALACIO DE LAS REVISTAS de C. VALERIN & CO. LTDA.

Frente a costado Este del Teatro Raventós

PROXIMO SABADO

Esplendoroso BAILE

de 7 a 12 p. m

NUEVO LOCAL FRENTE AL TEATRO CENTER CITY

Con el producto de este evento se entregará la casa Nº 100 de LA VIVIENDA EN MARCHA.

Festival organizado por los Empleados de LA PRENSA LIBRE y Empresas Anexas.

Cuota hombres . . . . . ₡ 8.00
Reservación de mesas . . . . ₡ 5.00

Diríjase a Francisco Obregón, teléfono 2287.

Orquesta: TONY MURILLO
Dirige: DELIO SANCHEZ

¡siempre joven!

baterías ATLAS

Las BATERIAS ATLAS HD PERMA-FUL se mantienen siempre jóvenes . . . siempre frescas . . . con una carga constante de poderosa energía, para proporcionarle "arranque instantáneo" en todo momento.

Vea a su Distribuidor Esso y cambie para Atlas

Esso

Este documento es propiedad de la Biblioteca Nacional "Miguel Obregón Lizano" del Sistema Nacional de Bibliotecas del Ministerio de Cultura y Juventud, Costa Rica.

Teatro Nacional

O S N

ORQUESTA SINFONICA NACIONAL

Miércoles 11 de noviembre

CONCIERTO

KHACHATURIAN

Concierto para piano y orquesta

Primera audición en Costa Rica

SOLISTA

MIGUEL ANGEL QUESADA

ROMA, 5 — (UPI) — La Delegación boliviana a la Conferencia General de la Organización de Alimentación y Agricultura de las Naciones Unidas (FAO), se retiró hoy de la sesión plenaria, para protestar contra la suspensión de sus derechos de votación.

La Conferencia suspendió el derecho de Bolivia al voto sobre la incorporación de nuevos miembros debido a que el país sudamericano está atrasado en sus contribuciones a la Organización. Adeuda, en efecto, 24.027 dólares.

La delegación, encabezada por el Embajador boliviano en Italia, Fernando Diez de Medina, abandonó el recinto de sesiones cuando no se le permitió votar sobre la admisión de nuevos miembros.

ANDY HARDY REGRESO,

ya casado, formal, un poco gordo y un mucho serio, PERO SIEMPRE METIDO EN LIOS CON LOS PILONES...

HOY, JUEVES, 5 DE NOVIEMBRE DE 1959

PALACE — 3 - 7 y 9 — ₡ 2.00

IDEAL — 6.30 y 8.30 — ₡ 1.50

CALIFORNIA — 4 - 6 y 8 — ₡ 2.00 (EL TEATRO SELECTO)

¡¡¡LO INVITAMOS A QUE PASE UN RATO DE SOLAZ, VIENDO A ANDY HARDY VOLVER AL PUEBLO Y RECORDAR SUS AVENTURAS CON ESTHER WILLIAMS - LANA TURNER - etc., cuando todos estaban de primera comunión!

ESTRENAZO METRO-GOLDWYN-MAYER

El Regreso de Andy Hardy

VARIEDADES — 3 - 7 y 9 — ₡ 1.50 — LA CASA DE LAS 3 HIJAS — A clamorosa petición!

MODERNO — 3 - 7 y 9 — ₡ 1.50 — Doris Day, en: EL TUNEL DEL AMOR — CinemaScope

ROXY — 3 ₡ 1.25 7 y 9 ₡ 1.50 — EMBOSCADA SALVAJE — John Ericson

COLON — 6.30 y 8.30 — ₡ 1.25 — SAN FRANCISCO — Clark Gable

CASTRO — 7.30 — ₡ 1.00 — PETER VOSS, LADRON DE MILLONES

COLISEO — 3 y 7 — ₡ 2.00 — EL PUENTE SOBRE EL RIO KWAI — Unico día!

LIBANO — 7 y 9 — ₡ 1.25 — ESPIA PARA ALEMANIA — Madja Tiller

CINEMA — 7 y 9 — ₡ 1.25 — Cantinflas, en: EL MAGO

ZAIDA — 8 — ₡ 1.50 — LA VERDAD SIEMPRE DUELE — Stewart Granger

RIO — 8 — ₡ 1.50 — DINO — Sal Mineo

OIGA ESTO: "LA BESTIA AMADA" — No lo olvide!

Pasta dental LION ofrece y cumple

Momentos de efectuarse el sorteo de los 54 PREMIOS, obsequio de PASTA DENTAL LION. El Lic. Marco Aurelio Odio Santos efectuó dicho sorteo el día 4 de noviembre en curso, en las Oficinas de las Agencias Amador, distribuidores de la PASTA DENTAL LION. Se puede apreciar en la fotografía al señor Francisco Mata Amador, Gerente de la Lion, y al señor Carlos Pérez Centeno, Gerente de PUBLICIDAD PEREZ CENTENO promotor de la publicidad de esta casa comercial. ¡¡¡PASTA DENTAL LION OFRECE Y CUMPLE!!!

PELICULA DE CINE 16 MM EXTRAVIADA

TITULADA "LOS PIRATAS DE MONTERREY"

se gratificará a quien la devuelva o dé informes de su paradero

Películas de 16 mm. Ltda.

APARTADO 939 — TELEFONO 1130

El Lic. Tinoco...

Viene de la Pág. PRIMERA —

na de hoy, la dimisión del citado funcionario de la Casa Presidencial, renuncia de la que damos cuenta en otra información de este diario.

Todo debióse, escándalo y dimisión, a un suceso cierto. El Lic. Tinoco Castro se adelantó a decir, sin estar autorizado para ello, lo que la Ministra de Educación Pública, doña Estela Quesada, dirá esta tarde.

Es decir, que el Gobierno acoge la petición de los estudiantes para que la reforma sobre la forma en que deban realizarse los exámenes de Bachillerato entre a regir el año entrante y no en el presente.

Con ello se anulará la autoridad del Consejo Superior de Educación y en parte, se burlará la disposición dada por el Ministerio acogiendo y haciendo efectiva la disposición del citado Consejo Superior de Educación.

Como se verá, todo fue cierto y la única víctima ha sido el Lic. Tinoco Castro, que por adelantar los acontecimientos, se granjeó la reprobación del Presidente Echandi y sus Ministros.

Todo esto lo hemos sabido en fuente seria y responsable, aun que no es noticia de carácter oficial.

Las Máscaras

TEATRO DE LA PRENSA

HOY 8 p. m.

MADAME VERDOUX

LA FARSA MAS DIVERTIDA DEL AÑO

Altos Mueblería López
Avenida Central
Boletería abierta todo el día

IMPRENTA BORRASE

ENGLISH MOVIES

PALACE - IDEAL
CALIFORNIA — Andy Hardy Comes Home

MODERNO — The Tunnel Of Love

COLISEO — The Bridge On The River Kwai

ROXY — Oregon Passage

COLON — San Francisco

ZAIDA — The Whole Truth

RIO — Dino

CENTER CITY

3 p. m. — ₡ 1.50
7 y 9 — ₡ 2.00

REFORMA

7.10 y 9.10 — ₡ 2.00

¡Viva la Revolución!
¡Viva Pancho Villa!
¡Viva México!

La más grande cinta de la revolución de oro de los mexicanos!

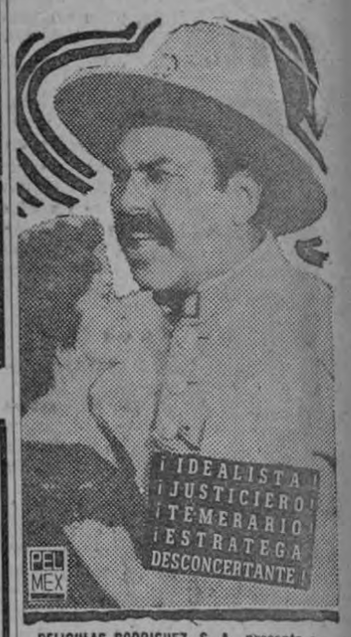

PELICULAS RODRIGUEZ, S. A. presenta a
PEDRO ARMENDARIZ
MA. ELENA MARQUEZ
CARLOS L. MOCTEZUMA
y HUMBERTO ALMAZAN

"ASI ERA PANCHO VILLA"

DIRECCION ISMAEL RODRIGUEZ

AUTOMOVILISTA — Los niños pueden arriesgarse usted no. Maneje con cuidado.

MISS URUGUAY

LONDRES, 4 — (UPI) — Yvonne Kelly, "Miss Uruguay", y Huguete Demers, "Miss Canadá", llegaron hoy aquí para participar en el Concurso de "Miss Universo".

5ª. SEMANA TRIUNFAL 29 DIAS de GLORIA

REX — A las 2 TARDE y 7 NOCHE ₡ 5.00

EL MAS DELIRANTE EXITO DEL CINE

¡TODA COSTA RICA LLEGA PARA ADMIRAR LA MAS GRANDE HISTORIA QUE SE HAYA FILMADO!

LOS DIEZ MANDAMIENTOS

A NUESTRO ESTIMADO PUBLICO DE PROVINCIAS LE RECOMENDAMOS QUE APROVECHEN ENTRE SEMANA Y EN LA TANDAS 2 TARDE PARA ADMIRAR ESTA JOYA! Boletería abierta todos los días desde las 10 de la mañana ¡COMPREN TEMPRANO!

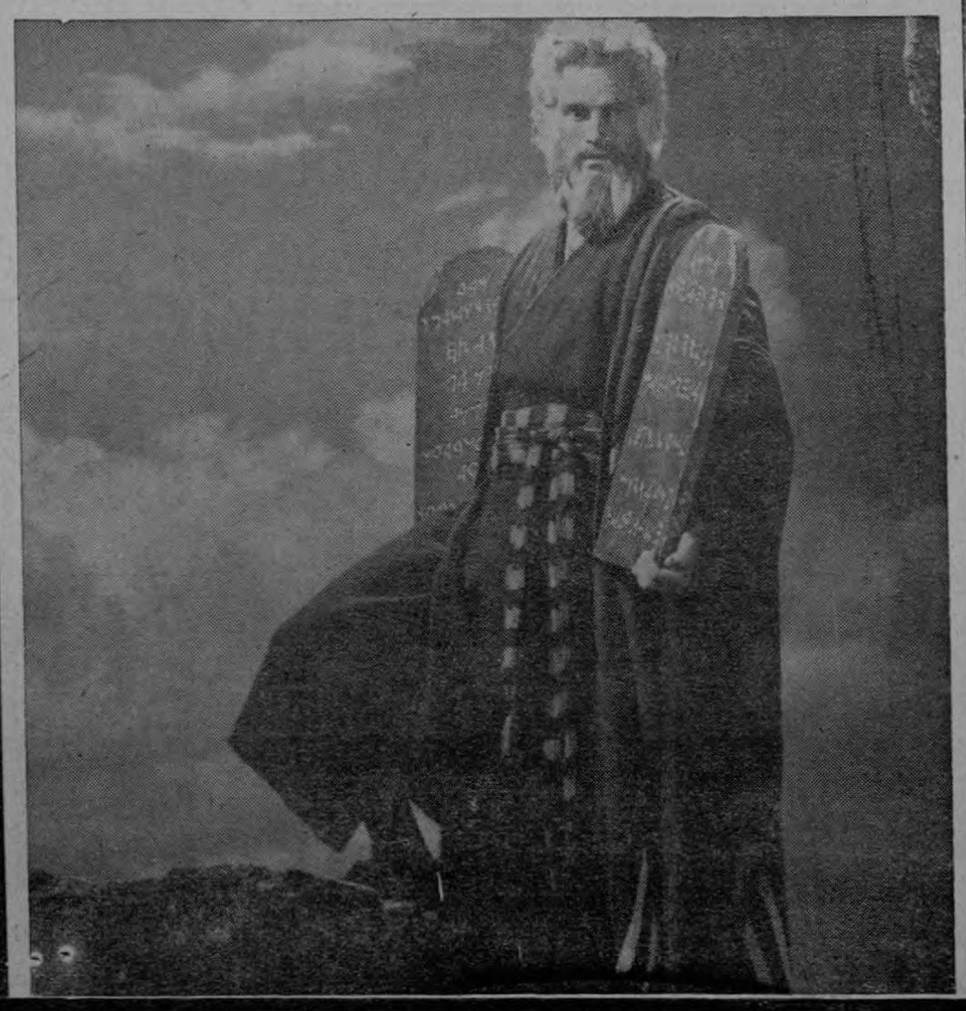

HOY RAVENTOS — A las 3- 7 y 9 ₡ 2.00

Un formidable éxito de RANK

con JOHN GRECSON - JUNE THORNBURN
CECIL PARKER y KEITH MITCHELL
UNA COMEDIA DELICIOSA EN COLORES

Media Luna de Miel

LUX — 7 y 8.45 — ₡ 1.50 — Jefrey Hunter, Nigel Patrick, Anamarie Duringer en CUENTE HASTA CINCO Y MUERA

CAPITOLIO — 7 y 9 — ₡ 2.00 — Joya inglesa en colores RANK — SIMBA — Dick Bogarde, Virginia McKenna

ADELA — 6.45 y 9 — ₡ 1.50 — Marilyn Monroe, Tony Curtis y Jack Lemmon en UNA EVA Y DOS ADANES

ARANJUEZ — 8 — ₡ 1.50 — Alec Guinness en la obra maestra del humor — UN GENIO ANDA SUELTO

REINA — 8 — ₡ 1.50 — Gregory Peck, CinemaScope y colores — CANJE EN LA NOCHE

CID — (Tibás) — 8 — ₡ 1.25 — Jean Simmons, Dirk Bogarde — IDILIO EN PARIS — Un film bello

KEITH — 7 y 9 — ₡ 1.00 — Alec Guinness con Odile Varsois y Vernon Gray — PARIS DE MIS AMORES

GUADALUPE — 8 — ₡ 1.50 — Jorge Mistral, Ana L Peluffo — ESCLAVAS DE CARTAGO — CinemaS - colores

Este documento es propiedad de la Biblioteca Nacional "Miguel Obregón Lizano" del Sistema Nacional de Bibliotecas del Ministerio de Cultura y Juventud, Costa Rica.

Por el Trofeo Raval Dry Cleaning

ALAJUELA y SAPRISSA empataron a un gol, ayer

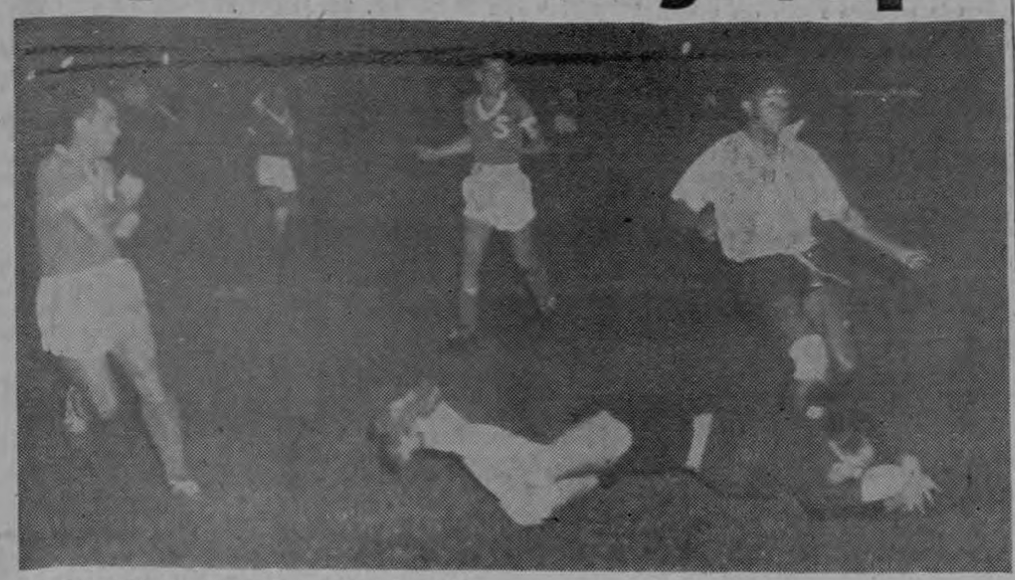

Flaco Pérez, en una de esas jugadas suicidas, se arroja a los pies de Pearson evitando así una anotación casi segura contra su equipo

Una magnífica entrada; superior a todas las registradas hasta ahora en el Torneo de Copa, se produjo anoche en ocasión del amistoso partido entre Liga Deportiva Alajuelense y el Saprissa.

A fuer de sinceros, habremos de convenir que el partido en su aspecto técnico, no correspondió a la categoría de los contendientes, que ostentan nada menos que los títulos de campeón y subcampeón nacional. Decididamente el fútbol desarrollado anoche en el estadio distó mucho de ser lo académico, precioso y espectacular que hubiera deseado el aficionado exigente, que sigue suspirando y añorando por el empaque y malabarismos de antaño.

Sin embargo bueno es recordar que aún en aquellos tiempos de esplendor, era difícil que se produjera fútbol de calidad cuando se enfrentaban equipos de máxima rivalidad. Lo mismo ocurre en otras partes, ya que en estos encuentros la nerviosidad entre los actores absorbe y anula todo deseo de temple y coordinación habituales.

Sentada esta premisa, nos queda analizar otros aspectos que pueden concurrir en estos partidos entre alajuelenses y saprissistas y aquí cabe afirmar que estos cumplieron debidamente cuanto cabía esperar. Hubo lucha, voluntad, deseos de victoria y emoción en el espectador ante el empeño de los jugadores y lo incierto del resultado hasta el final.

Si faltó calidad técnica, sobró entusiasmo y en este sentido na

—(Pasa a la pág. SIGUIENTE)

Basquet femenino para esta noche

Liceo vs. Versalles y Orión vs. Herediano

Una nueva jornada se ha fijado para esta noche, del interesante Torneo Femenino de Baloncesto que tanto viene apasionando a la afición deportiva.

El día 12 del presente mes finaliza esta competición y de aquí a entonces cada una de las jornadas que faltan habrá de resultar de enorme interés, teniendo en cuenta el estado actual de la clasificación.

El codo a codo establecido para el primer lugar entre Orión y Kebir —empatados a siete puntos— hace que los partidos en que intervengan estos equipos cobren un inusitado entusiasmo entre los seguidores de este torneo, que suman legiones de fanáticos ya que han adoptado banderín por uno u otro cuadro.

En el preliminar de esta noche se efrentan los equipos del Liceo de Heredia y el campeón Versalles. Las jóvenes y animosas liceístas confirmando nuestras primeras impresiones, están progresando en forma rápida y notable, logrando en su último partido del martes frente al Herediano un honrosísimo resultado de 8 por 25. Esta noche tratarán "las chicas del profesor Bonilla" de mejorar aun si cabe aquella actuación, poniendo en un brete al experimentado Versalles.

El encuentro de fondo acapara la máxima atención del aficionado y sobre todo de las componentes y simpatizantes del Kebir, que saldrán a animar "lividinosamente" al Herediano, estimulándole para derrotar al potente Orión.

No puede el equipo azulgrana sufrir tropiezo alguno, pues ello supondría renunciar al primer lugar y por ello en la velada de hoy habrá de redoblar sus esfuerzos para hacerse con una victoria a costa de las difíciles florenses, para seguir manteniéndose en el primer puesto.

Una victoria del Herediano, colocaría a este equipo en el primer lugar con siete puntos, empatados "exequo" con Orión y Kebir, aun cuando este con un partido menos.

De ahí la enorme importancia y trascendencia de este sensacional partido entre orionistas y herdianas, que no cabe duda habrá de abarrotar nuevamente las graderías de madera del Gimnasio Provisional de la Avenida Segunda.

ORION

ESTADO ACTUAL DEL TORNEO

	Jj	Jg	Jp	Pts.	Anot.	Perm.
ORION	10	7	3	7	333	230
KEBIR	10	7	3	7	267	202
C. S. HEREDIANO	10	6	4	6	197	186
VERSALLES	9	4	5	4	247	220
LICEO HEREDIA	9	0	9	0	114	318

CINCO MEJORES ANOTADORAS

Yolanda Britton (Kebir)	152	puntos
Mª Marta Bolaños (Herediano)	134	"
Evelia Pérez (Orión)	112	"
Vilma Calvo (Orión)	88	"
María C. Montenegro (Versalles)	85	"

ESTRELLA ROJA DE BELGRADO EN PUERTA

Esta noche se firmarán los contratos para la venida del famoso equipo yugoeslavo. — La Selección "B" uruguaya para el seis de Diciembre.

Hoy vence el plazo concedido por la Federación al empresario señor Montes de Oca, para la firma de los contratos en los que se determina la venida del equipo "Estrella Roja" de Belgrado, para el día primero de enero.

De nuevo entre nosotros el señor Montes de Oca, todo está dispuesto para cumplir con los requisitos exigidos en la sesión federativa de esta noche.

Aunque por falta de espacio no podamos detallar en estas líneas el asombroso historial del famoso equipo europeo, podemos adelantar a nuestros lectores que el "Estrella Roja" se ha venido proclamando campeón nacional de su país durante muchos años, y es actualmente uno de los más firmes candidatos a la Copa de Europa, en su quinta edición.

En confrontaciones con los más famosos equipos del mundo, el Estrella Roja ofrece un récord impresionante de victorias, tanto en América como en Europa, siendo de destacar que en sus filas —aparte figuras reconocidas— sigue militando el fenomenal y atlético portero Beara, que fue el guardameta de la selección de Europa (de la FIFA) que se enfrentara a Inglaterra en el año 53, venciendo a los ingleses en su famoso Wembley.

También esta noche quedarán firmados los contratos para que la selección B de Uruguay realice dos partidos en nuestro estadio; el primero el 6 de diciembre y el segundo posiblemente el día 10.

La temporada internacional, se presenta pues sumamente interesante, con estas contrataciones y la ya anunciada del F. F. de Austria para los días 25 y 27 de diciembre.

SELECCION NACIONAL DE TENIS DE MESA SE PREPARA PARA EL CENTROAMERICANO

Por ROCAR

Finalizado el Campeonato Nacional de Tenis de Mesa, se ha entrado de lleno a la preparación de la Selección Nacional que ha de defender los colores patrios en el próximo Centroamericano a efectuarse en El Salvador. La Directiva de la FENATEME tiene muy buenos proyectos para llevar un equipo de gran jerarquía a el hermano país del Norte. En la noche de hoy se llevará a efecto una reunión conjunta entre la Directiva y los pre seleccionados para hacerles ver las inquietudes en cuanto a los entrenamientos y la disciplina a seguir. También se tomará nota de la invitación q' ha hecho el ICE para que los pre seleccionados hagan una exhibición en sus plantas de Río Macho en Orosí el próximo viernes en horas de la noche. No cabe duda de que estas prácticas en nuestro territorio, van en el bien de nuestros muchachos para que así se acostumbren a jugar en terrenos extraños. La Federación está en las mejores disposiciones de aceptar estas invitaciones para bien del equipo representativo de Costa Rica.

También se elaboró el programa a seguir con motivo de la entrega de trofeos del pasado campeonato que se efectuará el lunes 16 del presente en horas de la noche y al cual serán invitados los distinguidos donantes de trofeos y colaboradores.

—(Pasa a la pág. SIGUIENTE)

Perdió interés el torneo de futbol Prof. argentino

BUENOS AIRES. — Todavía siguen festejando millares de partidarios, el triunfo virtual de San Lorenzo de Almagro en el Campeonato Profesional de Fútbol.

En vista de que el torneo pierde interés cuando faltan todavía cuatro ruedas para terminarlo, los dirigentes comenzaron a estudiar la conveniencia de apresurar la realización de partidos restantes. Se trata de que, la semana próxima se juegue una rueda por la noche a mediados de semana. En esa forma el público puede ser atraído por los partidos nocturnos, que evitarán el alto calor reinante.

La aceleración del torneo por otra parte, permitirá que se apresure la preparación del seleccionado nacional que debe jugar contra Chile en Santiago el 18, y trasladarse después a Ecuador para el Campeonato Sudamericano extra.

San Lorenzo, aunque cayó vencido por Ferrocarril Oeste, ha conquistado su tercer título desde que se estableció el fútbol profesional en 1931. Desde entonces, River Plate ha sido campeón doce veces, Boja Juniors siete, Racing cuatro e Independiente tres.

Los dos temas menores de interés para los aficionados, en lo

—(Pasa a la pág. SIGUIENTE)

NIÑO VALDES peleará con el inglés LONDON

LONDRES, nov. 5.— UPI. — El promotor de boxeo Jack Solomons anunció hoy que el peso pesado cubano Niño Valdés accedió a enfrentarse al ex titular británico de esa división Brian London el primero de diciembre.

La pelea, a diez rounds, tendrá efecto en el estadio de Wembley.

Esta será la cuarta visita de Valdés a Gran Bretaña donde ya derrotó a Don Cockell, Dick Richardson y Joe Erskine.

Será la primera pelea de London desde que se enfrentó a Flayd Patterson por la corona mundial de pesa pesado, y fue vencido por knockout en el undécimo round, en Indianápolis, el primero de mayo último.

London fue luego suspendido y multado en el equivalente de 2.800 dólares por la junta de control del boxeo de Gran Bretaña, por haber peleado con Patterson sin el consentimiento de esa junta. Más tarde, sin embargo, se produjo la suspensión a tres meses con la condición de que London pagase la multa.

PASCUAL PEREZ VENCIO A YAOITA POR NOCAUT

OSAKA, Japón, 5.— UPI. — Pascual Pérez venció a Sadao Yaoita por nocaut en una pelea que atrajo a una enorme cantidad de aficionados.

Yaoita, que ganó a Pérez por decisión en diez asaltos en una pelea del 16 de enero último en que estaba la corona en juego, no fue esta noche un gran contrincante para Pérez. Después de comenzar lentamente, Pérez hizo sangrar la nariz de Yaoita en el cuarto round y fue intensificando el ataque a medida que avanzó la pelea.

Pérez estremeció a Yaoita con el primer golpe recio de la pelea en el cuarto round, con una derecha al cuerpo. Los golpes siguientes fueron progresivamente más potentes por parte del argentino.

Yaoita trató de responder, pero en las últimas etapas del encuentro descargó en el undécimo round una serie de ganchos de izquierda al cuerpo que estremecieron al japonés. Luego le conmovió con una recta de izquierda a la mandíbula, para intensificar seguidamente el ritmo de ataque contra su oponente.

DON ABRAHAM CONEJO ELECTO PRESIDENTE DE LA DIRECTIVA DEL CLUB SPORT LIBERTAD

Cumpliendo con lo que establecen sus reglamentos y estatutos, el C. S. La Libertad procedió a elegir su Junta Directiva para el período 1959-1960, habiendo convocado oportunamente a sus socios para reunirse en Asamblea General y proceder a llenar este requisito legal.

La reunión se llevó a cabo la noche del martes último y con gran simpatía se reconoció la valiosa labor realizada por los miembros de la Directiva que cesa en sus funciones habiéndose propuesto la reelección de todos ellos. Esta propuesta prosperó pasando de inmediato a integrar el grupo que fungirá para el siguiente período.

Hecho el recuento de votos, los miembros nombrados y sus respectivas posiciones fueron las siguientes:

Presidente, don Abraham Conejo Weber; Vicepresidente, don Ventura Hidalgo Araya; Secretario, don Jaime Jiménez Aguilar; Prosecretario, don Gonzalo Chaves Brenes; Tesorero, don Rodolfo Vargas López; Fiscal, don Moisés Ulloa Zamora; Vocales Propietarios: don Mario Valverde Alvarez, don Pascual Cordero Cordero, don Franklin Monge Bogantes, don Arnulfo Zeledón Ballestero, Guillermo Vega Rodríguez, respectivamente. Vocales Suplentes: don Lucas Cedeño Valerín, don Luis Laurito Campos, don José Manuel Morales Matamoros, don Rafael Angel Fernández Céspedes, respectivamente.

La nueva Directiva quiere aprovechar esta oportunidad para llevar un atento saludo a todos los socios y simpatizantes del Club Sport La Libertad, y hace votos porque su gestión tenga tan halagadores y positivos resultados como los que logró la directiva saliente.

Queremos al mismo tiempo hacer saber que esperamos de ellos la misma colaboración tan desinteresada y sincera que le brindaron a la directiva que ha de cesar en sus labores, para así poder llevar a nuestra querida Libertad al sitio de honor en q' supo mantenerse por más de medio siglo.

Jaime Jiménez Aguilar
Secretario.

LA VERDAD SOBRE LOS CONCURSOS FISICOS

y resultados de los dos primeros realizados en nuestro país, uno de ellos con carácter internacional.

Los seleccionados por Costa Rica

(Continúa de ayer)

Para la elección de "Mr. Costa Rica 1959" la clasificación en las sub-divisiones fue la siguiente:

El pecho mejor desarrollado Rodolfo Castro.

La espalda mejor desarrollada, Marvin Tosso.

El brazo mejor desarrollado, José Angel Arguedas.

Los abdominales mejor desarrollados, Rodolfo Castro.

La pierna mejor desarrollada, Antonio Solano.

Para la misma elección de "Mr. Costa Rica 1959" la clasificación general fue la siguiente:

Rodolfo Castro, "Mr. Costa Rica 1959".
Sergio Piedra, segundo lugar.
Antonio Solano, tercer lugar.
Marvin Tosso, cuarto lugar.

—(Pasa a la pág. SIGUIENTE)

C. S. HEREDIANO

Este documento es propiedad de la Biblioteca Nacional "Miguel Obregón Lizano" del Sistema Nacional de Bibliotecas del Ministerio de Cultura y Juventud, Costa Rica.

DICEN EN HONDURAS QUE EL SAPRISSA NO IRA A JUGAR CONTRA EL EQUIPO OLIMPIA

Por Luis Carlos Guardiola (Redactor de EL CRONISTA, Tegucigalpa, Honduras).

En los círculos deportivos de nuestra capital y los comentaristas de la radio y prensa se ataca duramente a los directivos del Saprissa por el incumplimiento de éstos a venir a jugar a Tegucigalpa contra el campeón de campeones Centroamericanos y México, Club Olimpia tal como estipulaba el compromiso de dos juegos, habiéndose realizado únicamente el primero en San José de Costa Rica el mes pasado.

El Presidente del Olimpia, Simón Kafie declaró al redactor de "El Día", Manuel Bonilla R. "que el Saprissa no vendría a cumplir su compromiso frente al Olimpia porque éstos habían perdido ante el Herediano y el Cartaginés y que se sentían débiles para cumplir a cabalidad contra el Club Olimpia".

Por diferentes medios he defendido que los muchachos que jugaron contra el Herediano y Cartaginés no son los titulares del poderoso Saprissa, ya que los comentaristas dicen que el Saprissa tiene miedo y que por tal motivo no llegará a Tegucigalpa para el 15 de noviembre.

Debido a mis muchos años de convivir con los ticos he tenido que salir en su defensa pese a que mi equipo es el Alajuelense. No obstante que hoy hondureño, no puedo comprender que el Saprissa le tenga temor al Olimpia, que si es verdad que ahora juega mucho, también es cierto que los saprissistas son jugadores de respeto. De ninguna manera quiero imaginarme que los saprissistas se hayan negado a cumplir un compromiso ya que ellos más que nadie están obligados a jugar contra el Olimpia. El "clavo" tienen que sacárselo en Tegucigalpa. Pueden perder pero pueden ganar.

No quiero estar oyendo comentarios contra los futbolistas ticos y por tal razón facturo estas cuartillas para que se sepa en Costa Rica que las críticas contra el Saprissa son fuertes y que tienen el deber de hacer una aclaración para poner coto a los rumores y saber la verdad de las cosas.

Por otra parte he sabido que el Club Olimpia se comprometió a jugar en San Miguel, San Salvador el 15 del presente mes lo que da la medida que hay algo que "flota bajo el agua" y que es necesario saber para aclarar quién es quién y quienes son en verdad los que incumplieron el compromiso de caballeros deportistas. Si es el Saprissa pues a atacarlo por su falta penosa y si es el Club Olimpia pues a darle duro en las columnas donde laboro o sea "El Cronista".

Los fanáticos esperan este choque futbolístico en el presente mes y hago la sugerencia al compañero y amigo de LA PRENSA LIBRE, Oscar Montero para que indague cuáles son las razones de que el Saprissa no quiere jugar en la cancha del Estadio de Tegucigalpa contra el Club Olimpia.

Como se ve esta es una carta comentario para la prensa deportiva costarricense y mi interés de saber la verdad, no es tanto por ser un fanático de futbol, sino porque mi corazón está dividido entre Costa Rica y Honduras, y me desagrada escuchar comentarios contra los jugadores ticos. Queda pues en manos del amigo Montero este comentario.

Tegucigalpa, D. C. 3 de noviembre de 1959.

Selección ...

Viene de la Pág. anterior

quienes con su ayuda hicieron q' el Certamen Mayor alcanzara gran importancia dentro del deporte nacional.

Así pues que se ruega a los pre seleccionados estar en los salones de la Federación a las 7 de la noche de hoy para dar comienzo a la reunión a la hora exacta.

Perdió ...

(Viene de la pág. ANTERIOR)

que resta del certamen de 1959, se refieren al club que deberá descender a Primera B., y el que conquistará el segundo puesto en la tabla de posiciones.

Central Córdoba, que apenas este año ascendió al círculo privilegiado, parece el más indicado para descender otra vez, pero todavía no han escapado a ese peligro Lanús y Gimnasia y Esgrima de la Plata.

REAL MADRID GANO DE NUEVO AL CAMPEON DE LUXEMBURGO

LUXEMBURGO, 5 (UPI). — Real Madrid, de España, venció ayer al conjunto del Jeuneusse, de Esch, campeón de Luxemburgo, por cinco goles a dos, pasando así a la tercera rueda del torneo por la Copa de Campeones de Fútbol de Europa.

Este fue el segundo partido del conjunto español, poseedor de la copa desde que comenzó a disputársela hace cuatro años, con el campeón Luxemburgués en la segunda rueda del torneo de 1959-50. En el primer partido, Real Madrid ganó por siete a cero.

MILAN 5 (UPI)—Barcelona, campeón de España, derrotó ayer a Milán, campeón de Italia, por dos goles a cero en un partido correspondiente a la segunda rueda del torneo por la Copa Europea de Campeones de futbol que jugaron hoy en esta ciudad.

Barcelona marcó sus dos goles en el primer tiempo.

Alajuela ...

(Viene de la pág. ANTERIOR)

die pudo sentirse defraudado, puesto que en todo momento el partido resultó arduamente disputado y su interés no decayó un solo momento.

RESULTADO JUSTO

Debe considerarse justo el resultado de empate a uno con que terminó el encuentro. La primera parte fue de iniciativa y ligero dominio del Saprissa q' malogró dos buenas ocasiones de marcar, mientras en el segundo tiempo la superioridad y dominio correspondió a los alajuelenses, que demostraron excelente condición física y buena disposición en el centro del terreno.

Fue un partido en el que las defensas se impusieron con relativa facilidad a las delanteras.

Los morados se aprovecharon del repliegue de Esquivel y Salas en el primer tiempo, para presionar y acosar el área enemiga. Pero faltó profundidad y penetración a sus delanteros q' cuando se decidieron a tirar al marco lo hicieron desde muy lejos y con escasas garantías de éxito. Se cuidó bien la defensa donde Catato rayó a gran altura, lo mismo que Giovanni y Tulio que sujetó muy bien a Juan Ulloa.

Pero en el segundo período le faltó al Saprissa gente que supiera desenvolverse en la zona central. Ni Piche García, ni Carboni, ni Rojas, son hombres de brega y así, preciosista este último y agotados los dos primeros, dejaron grandes lagunas por las que se infiltraron a placer los volantes contrarios, ocasionando la presión alajuelense.

Un tanto apagados al principio Esquivel y Salas, resurgieron potentes y animosos en el segundo tiempo para erigirse en los dueños del campo, sobre todo el pequeño Salas que hizo alardes de movilidad y empuje notables.

Seguro y efectivo el cuarteto defensivo, en el que destacó en esta ocasión el lateral Barrantes; ágil y bien colocado, mientras el portero debutante Delgado, una vez superado el nerviosismo de los primeros minutos, mostró seguridad y estilo en sus intervenciones, con maneras de gran guardameta.

Bien marcado Juan Ulloa por Tulio, no reeditó una de sus sensacionales actuaciones, sin embargo en el segundo tiempo se desmarcó mejor y fue el elemento más peligroso de la delantera. Cuca Herrera, lució también mucho mejor en la segunda parte, dando en ella una demostración de la gran calidad de jugador que lleva dentro.

GOLES, ARBITRO Y ALINEACIONES

A los 4 minutos de la segunda etapa, Pearson fue derribado muy cerca del área. Se encargó de lanzar el castigo Ulloa y de fuerte tiro raso que pasó por entre las piernas de los que formaban la barrera, batió a Pérez.

A los 43 minutos, Vivó Goban realizó una gran jugada que culminó con pase a la derecha Recogió Valenciano que en forcejeo con Barrantes logró centrar templado sobre puerta, rebasando el balón al portero Delgado, para que Carboni rematara a placer de cabeza y consiguiera el tanto del empate.

Dirigió el encuentro el colegiado señor Leonardo Ortiz y su labor puede catalogarse como buena. Con excelentes facultades físicas, siguió el juego de cerca, ponietndo gran empeño en su cometido del que salió airoso con autoridad y sentido.

A sus órdenes los equipos alinearon así:

L. D. ALAJUELENSE:— Delgado; Montanaro, Quesada y Barrantes; Esquivel y Salas; Rodríguez Pearson, Ulloa, Herrera y Campos.

DEP. SAPRISSA:— Pérez; Rodríguez, Cordero y Sánchez; Cortés y Tulio; Gobán, García, Monge, Carboni y Viquez.

En el equipo alajuelense no se operó cambio alguno, mientras en el Saprissa Valenciano entró e nel segundo tiempo por Cuty Monge y a los 29 y 35 minutos, Rojas y Chale García sustituyeron a Piche García y Cortés respectivamente.

EL PROXIMO SABADO PUEDE DECIDIRSE EL TROFEO RAVAL DRY CLEANING

Con resultado de ayer, crece el interés por el segundo encuentro entre manudos y morados, que habrá de celebrarse el próximo sábado por la noche. Habiéndose registrado empate en el primer partido, solo bastará una victoria mínima de cualquiera de los dos contendientes en el próximo encuentro para conquistar el valioso y artístico trofeo donado para esta serie por la firma "RAVAL DRY CLEANING".

En caso de que se produzca un nuevo empate, se daría lugar a un tercer encuentro, cuya fecha habría de señalarse.

De enorme interés pues habrá de ser el nuevo encuentro entre campeones y subcampeones, fijado para el sábado a las 8 de la noche.

MOTOCICLISMO

LIMA, 5 — (UPI). — Once corredores colombiano y nueve uruguayos intervendrán en el tercer campeonato americano de moticiclismo, que se realizará aquí el 22 del presente, en el Circuito Camacho.

Los uruguayos llegarán el 15 de este mes, presididos por Julio Ferola y Erich Dietrich.

Universidad de Chile derrotó a Colo-Colo

SANTIAGO, 4.— UPI.— Con un gol obtenido poco antes del silbato final, Universidad de Chile derrotó anoche por 3 a 2 a Colo Colo, en el match más sensacional del campeonato de fútbol profesional de primera división de la actual temporada, para empatar la primera colocación con 36 puntos, una fecha antes del término del torneo.

Colo Colo, cuyos parciales fueron a presenciar la consagración del popular equipo como campeón nacional, ya que un simple empate podía casi asegurarle el título mismo se hubiera consagrado campeón con 4 puntos de ventaja de vencer a Universidad de Chile.

El triunfo de Colo Colo pareció seguro cuando en el primer tiempo con mejor armonía y ensamble de líneas, se colocó en ventaja por 2 a 0.

Pero a fuerza de empuje, Universidad de Chile logró descontar un tanto al finalizar la primera etapa, y empatar a los 8 minutos del tiempo complementario para imponerse con un tercer gol cuando se llevaban jugados 48 minutos, es decir, a los 3 minutos de descuento por las sucesivas interrupciones.

La victoria de Universidad de Chile le permitió igualar el primer puesto y extendió hasta la última fecha la incógnita del torneo, que se resolverá en los partidos que el domingo jugarán Colo Colo como visitante frente a Everton en Viña del Mar, y Universidad de Chile, como local, frente a Unión Española.

La verdad ...

(Viene de la pág. ANTERIOR)

Seguidamente estos cuatro atletas seleccionados, que de hecho integran el equio nacional de físico-culturismo de 1959, se enfrentaron al equipo de El Salvador, quedando las sub-divisiones repartidas en la forma siguiente:

El pecho mejor desarrollado Alfredo González (de El Salvador).

La espalda mejor desarrollada, (Alfredo González (de El Salvador).

El brazo mejor desarrollado, Carlos Abrego (de El Salvador).

Los abdominales mejor desarrollados, Rodolfo Castro (de Costa Rica).

La pierna mejor desarrollada, Antonio Solano (de Costa Rica).

La clasificación general para este mismo "Mr. El Salvador-Costa Rica 1959" quedó establecida en la forma siguiente:

Alfredo González (de El Salvador) "Mr. El Salvador-Costa Rica 1959".

Rodolfo Castro (de Costa Rica) segundo lugar.

Carlos Abrego (de El Salvador) tercer lugar.

Como podrán ustedes observar, el equipo ganador fue el de la hermana República de El Salvador; pues en la clasificación general, que es la que se toma en cuenta obtuvieron dos lugares por uno que obtuvo Costa Rica.

No nos queda más que darles las gracias a estos grandes titanes de El Salvador por el gran incremento que han producido en nuestro deporte del hierro, tanto en un campo como en el otro, para más claridad: en el levantamiento de pesas y en el físico-culturismo, así como damos las gracias a todas aquellas casas comerciales que tan generosamente han contribuído con nosotros para que pudiéramos llevar a cabo estos dos eventos. Agradecemos a la vez enormemente al Ferrocarril Eléctrico al Pacífico, que una vez más nos tiende la soga para que salgamos del agua. De paso también hacemos extensivas nuestras gracias. a la prensa y a la radio, que una vez más han demostrado el desinterés económico, propulsando sin parcialidad el deporte en general, haciendo honor en esta forma a la gran cruzada: "Más deporte, menos vicio".

FUARREN

DEPORTIVAS DE LIMON

LIGA MENOR DE FUTBOL

El sábado pasado a la una de la tarde se enfrentaron los equipos Dep. Rafael Iglesias y Dep. Ocber. El primero salió con la victoria de 2 goles por 0. Con este triunfo el Dep. Rafael Iglesias se clasificó Sub-Campeón del Torneo Infantil.

TORNEO JUVENIL

Por el Torneo Juvenil se enfrentaron los equipos Dep. Ocber y Dep. Costa Rica. Este encuentro no se llevó a cabo por la mala disciplina del once tico. Un poco más de responsabilidad deben tener los equipos de categorías menores para el mejor desarrollo de nuestro máximo deporte.

A las 8 de la mañana se enfrentaron los onces Dep. Juan Góban y Dep. Unión Deportiva Limonense. Este encuentro quedó empatado a tres tantos por equipo. Anotaron por el Juan Goban, Edwin Jackson, R. Golberne y Gigson; por el Unión Dep. Gilberto Vega, Steel, G. Chacón.

ASTURIAS VS. DEP. ADUANA

En este encuentro los Asturianos salieron con la victoria de cinco tantos contra cuatro; que le da la oportunidad de colocarse de puntero absoluto del torneo Radio Cariari.

POR LA COPA "LA PRENSA LIBRE"

Por la Copa LA PRENSA LIBRE se enfrentaron los onces Dep. Costa Rica y Dep. Marina. Los primeros salieron con la ventaja de tres tantos contra cero de los marineros. Este ha tomado mucho auge en la afición deportiva limonense.

Corresponsal.

SABROSA!

A toda hora PILSEN la más exquisita de las cervezas, es siempre bienvenida.

Tome PILSEN y disfrute de doble placer... placer de paladear la cerveza que encanta por su sabor, calidad y madurez.

Dése doble satisfacción por menos dinero.

PILSEN

CERVEZA Traube PILSEN

TP-48-41

¿Papá, cuantos son 40 años?

El tiempo que lleva volando la KLM.

¿Fueron ellos los primeros? Si, y aún lo son.

¿Porqué papá? Por su atento y esmerado servicio.

¿Tienen aviones grandes? Claro... los últimos modelos

..DC-7's equipados con radar.

¿Y aviones a reacción? Muy pronto, mi hijo ...los DC-8's.

¡Me gustaría volar papá! Y lo harás, hijo, en la KLM.

Oficinas Centrales KLM

Av. 2, Calle 1ª

Teléfonos: 7350 - 4583

40 años 1919-1959 KLM

Este documento es propiedad de la Biblioteca Nacional "Miguel Obregón Lizano" del Sistema Nacional de Bibliotecas del Ministerio de Cultura y Juventud, Costa Rica.

Selección Peruana de Futbol realizará una jira por Oriente

LIMA, Perú.— Una selección de jugadores profesionales peruanos de futbol realizará una jira alrededor del mundo, a comienzos del próximo año, apenas termine el campeonato local.

De acuerdo con el itinerario, primero jugarán en Los Angeles y San Francisco antes de volar a Hong Kong en donde se iniciará la jira por Asia, que incluirá matches en el Japón, Corea del Sur, Formosa, Islas Filipinas y Malaya.

Conforme al contrato con el empresario de la jira, ésta constará de no menos de 30 matches, puesto que desde Asia, la selección volará a Egipto, Grecia, Italia, Alemania Occidental, Bélgica, Francia, Inglaterra y probablemente a Irlanda del Norte.

Estará compuesta la selección nacional de los mejores jugadores de dos importantes clubes de la primera división Sports Boys y Deportivo Municipal. Incluirá la selección varios de los jugadores que formaron el equipo que representó al Perú en el último campeonato sudamericano de futbol jugado en Buenos Aires.

La gira será realizada totalmente por el aire y se calcula que durará unos cinco meses.

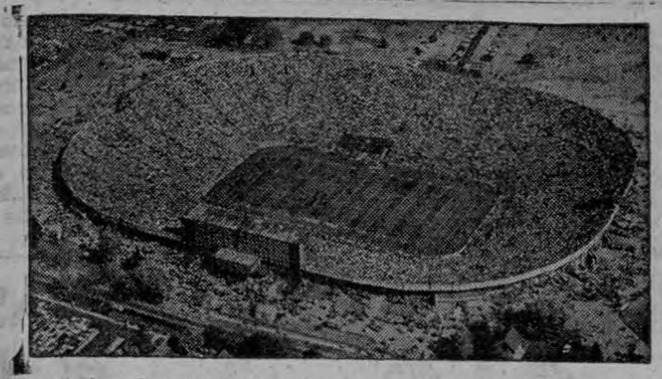

El futbol rugby, el popular deporte de otoño en los Estados Unidos de América, conduce multitudes como muestra esta panorámica del Estadio de la Universidad de Michigan. El juego también se practica en colegios de primera y segunda enseñanza. También lo hacen equipos amateurs no escolares y los mismos equipos profesionales. La mayoría de los juegos más importantes son transmitidos por radio y televisión

Cuba, México y Venezuela en competencia de esgrima

La Habana 5.— Cuba enviará un equipo de esgrimistas a las Olimpiadas Mundiales que se celebrarán en Roma en 1960, según anunciaron los oficiales de la Dirección General de Deportes.

Francisco Gómez, Director de la academia de esgrima, en un informe sobre la situación de la esgrima en la nación, reconoció que casi todas las naciones del Continente tienen un mayor número de aficionados a la esgrima, señalando que los países con mejor organización y mejores esgrimistas que Cuba lo son Argentina, Brasil, Chile, Colombia, Venezuela, México, Estados Unidos y Canadá.

Para remediar esa situación, la Dirección de Deportes se propone la inmediata celebración de competencias y campeonatos intercolegiales, así como el intercambio de esgrimistas con distintos países hispanoamericanos.

Gómez dijo que se estaban haciendo gestiones en ese sentido con Venezuela y México, esperándose que el intercambio se inicie a principios de año.

Otra de las medidas que se proyectan para mejorar la calidad de los esgrimistas, es la celebración de competencias internacionales.

Con la realización de estos proyectos, la Dirección considera que se podrá organizar un equipo olímpico que posea la necesaria eficiencia para enfrentarse con sus diestros rivales en las olimpiadas de Roma.

FUTBOL BRASILEÑO

RIO DE JANEIRO, 4 (UPI).— Sao Cristovao derrotó hoy al Bangú por dos goles contra cero, y Bon Sucesso a Canto, por dos goles contra uno, por el campeonato de fútbol de Río de Janeiro.

Estos encuentros debieron haberse realizado el domingo último, pero fueron suspendidos por causa de la lluvia.

POR ESAS CANCHAS

El Deportivo Veracruz de segunda división se enfrentó el domingo en Calle Blancos al Unión Deportiva del lugar, habiendo resultado vencedores los veracruzanos por 3 goles a 2. El encuentro resultó de acciones muy disputadas.

Dos triunfos seguidos en sus dos últimas presentaciones ha obtenido el Deportivo León del Barrio México. Primero derrotó al Deportivo San Luis de El Carmen de Guadalupe por 1 a 0. y después al Cocinas Blanco por 7 a 1.

El Deportivo León es un equipo de categoría juvenil que acepta retos de equipos de su misma división con solo dirigir comunicación a César E. Ramírez, Calle 16, avenida 17, casa 1043.

Sau José, 5 Noviembre 1959
Sr. don Oscar Montero A.
Redactor Deportivo de
LA PRENSA LIBRE.
Estimado señor:

Como se lo había prometido, paso a informarle de los resultados de los encuentros de football celebrados entre el Dep. Carlos Barquero de Dulce Nombre de Coronado, y los cuadros Dep. Cristal e Independiente ambos equipos participantes en el Campeonato de Cinco Esquinas de Tibás.

El domingo 31 de octubre se enfrentaron el Dep. Cristal y nuestro equipo habiéndole correspondido el triunfo al equipo visitante por marcador de 2 a 1.

El 1º de noviembre nos visitó el Independiente F. C., habiendo obtenido el triunfo el Dep. Carlos Barquero por anotación de 4 a 2.

Luego de estos partidos los equipos visitantes fueron homenajeados como se lo merecían pues nos han dado muestras de verdadera caballerosidad tanto dentro como fuera de la cancha.

Agradeciéndole la publicación de la presente, y a la vez se sirva disculparnos tanta molestia ocasionada,

Me suscribo de Ud. atentamente,
Por Dep. Carlos Barquero
Hugo Vargas S.

San José 3 de Nov. de 1959.
Señor
Oscar Montero Arias
Redactor Deportivo
LA PRENSA LIBRE.
Estimado señor:

Por este medio ruego a usted muy atentamente, se sirva dar lugar en las muy prestigiadas páginas deportivas que usted con todo acierto dirige, a la siguiente nota:

El Habana F. C. del Barrio Cuba se pone a las órdenes de todos los equipos de canchas abiertas, para el próximo domingo 8 de el corriente mes de Noviembre aceptaríamos de preferencia cerca de San José. Dirigirse por telegrama a Edwin Moreno, frente al Cine Martí Barrio Cuba.

Agradeciéndole infinito la atención que se sirva brindarle a la presente, y rogándole nos disculpe por distraerlo una vez más de sus múltiples ocupaciones, nos suscribimos de usted atentos y seguros servidores,
Por HABANA F. C.
VICTOR ML. OREAMUNO
Pro-Secretario

San José, Noviembre 4 de 1959
Señor don
Oscar Montero Arias
Diario LA PRENSA LIBRE
PTE.—

El domingo pasado fue invitado el Cuba F. C. a la ciudad de Alajuela, para medirse con el mejor cuadro de esa localidad el Carlos Alvarado. El Cuba F. C. exhibiendo calidad, habilidad y técnica limpiamente venció a su adversario por score de 6 goles contra 1.

Con este partido el Cuba F. C. ha demostrado ampliamente que es uno de los mejores cuadros de canchas abiertas que existe actualmente en San José y cualquier equipo que lo dude no tiene más que retarnos a la siguiente dirección:

Cuba F. C., Bernardo Goldstein, Cantina La Habana, Barrio Cuba, San José.

Al mismo tiempo informamos que para el domingo próximo hemos sido gentilmente invitados por el Deportivo Turrúcares para efectuar un partido en aquella localidad.

De usted muy atentamente y S. S.,
Por Cuba F. C.
Bernardo Goldstein
Secretario de Prensa y Radio

EL PRESIDENTE Y LOS MINISTROS INVITADOS A CEREMONIA SCOUT

En diciembre próximo, como saben nuestros lectores, tendrá lugar en Santa Ana el 4º Camporee Scout Centroamericano y del Caribe, al que asistirán más de mil muchachos en representación de varios países.

El señor Presidente de la República y los miembros del Gabinete; el Cuerpo Diplomático y Consular y representantes de los otros poderes, han sido invitados a la ceremonia de izar la bandera, que tendrá lugar el domingo 13 de diciembre a las 9.45 horas.

DEBE ELIMINARSE PROPAGANDA NOCIVA A LA JUVENTUD

Por: Rafael Angel Solís C.

Durante los últimos tiempos, destacadas en forma sensacionalistas, he leído en la mayoría de los diarios que se editan en esta ciudad capital, informaciones sobre el desarrollo en Estados Unidos y otros varios países, de esa morbosa "epidemia" que está llevando a las juventudes a desenfrenadas locuras, y que, en muchos casos, convierte a adolescentes apenas, en crudos y despiadados criminales o, cuando menos, a tahures de mon tón.

Si da pena saber de esa angustiosa realidad, más dolor nos causa leer reseñas completas de esta clase de episodios. No solo se da cuenta de los hechos, sino que se explican, con vividos colores y al parecer ya no como simples noticias, sino como espectaculares acontecimientos, que ameritan destacarse para enseñanza de nuestra juventud, esas terribles escenas de delincuencia juvenil.

Bien sabemos como son los jóvenes. Impresionables por su edad y amigos, por la misma causa, de imitar todo cuanto se hace en países más adelantados, por lo menos más poderosos en recursos económicos y desarrollo material.

En nuestro medio, que pudiéramos tildar de provinciano, nuestros muchachos, faltos de una educación más amplia y constructiva, se doblegan ante la enseñanza que leen en los periódicos y tratan de imitar, aun cuando en menor escala, muchos de esos desatinos cometidos en países allende los mares.

Y si así proseguimos, si esa indiferencia por parte de quienes están obligados a velar por una superación cultural de nuestra juventud —los Directores y Redactores de los diarios capitalinos— se mantiene, y si siguen publicándose esa clase de truculentas informaciones, llegará el día que los periódicos, al estilo de las películas o de las noveluchas que tanto criticamos, serán los vehículos más efectivos para lograr el total desenfreno de la juventud costarricense.

Yo hago un llamamiento a los Directores y Redactores de diarios capitalinos, para que, sacrificando informaciones sensacionalistas llegadas de afuera, se abstengan de darles cabida en sus columnas, con lo cual, segurísimo estoy, se le hará un bien enorme a la juventud costarricense.

GANO EL SELECCIONADO ARGENTINO DE FUTBOL

Rosario, Argentina, Nov. 5.— (UPI).— El seleccionado de Buenos Aires derrotó por dos goles a uno al de esta ciudad, en el primer adiestramiento "en serio" del equipo q' este mes se enfrentará en Santiago al equipo nacional chileno, para actuar luego en los Torneos Sudamericanos, de Guayaquil, y Panamericano de Costa Rica.

El conjunto local se puso en ventaja por intermedio de Vizzo, a los 20 minutos de la etapa inicial, pero luego empató Facundo a los 23, y aumentó García, a los 43. En el segundo período no hubo goles.

En el match preliminar el seleccionado juvenil argentino, q' conquistó el Campeonato Panamericano de Chicago, fue derrotado por tres goles a uno por un combinado juvenil rosarino.

El seleccionado bonaerense, base del seleccionado nacional, se alistó con Negro; Anido y Murua; Lombardo, Rattinhy y Betinotti; Facundo, Ruiz, O. García, Sanfilippo y Belén.

Early Wynn ganó Premio Cy Young

BOSTON, Oct., 30 (UPI).— Early Wynn, veterano lanzador de los Medias Blancas de Chicago que, a pesar de tener ya 39 años —edad avanzada para un pelotero— fue el pitcher que más juegos ganó durante la pasada temporada de baseball, fue seleccionado ganador del premio Cy Young, codiciado trofeo que se otorga anualmente al mejor pitcher de ambas ligas.

El estelar serpentinero ganó 22 desafíos y perdió solo 10, impulsando a los Medias Blancas en su penosa marcha cuesta arriba en opción al simbólico banderín de Campeones de la Liga Americana. Durante la temporada de 1958 su ejecutoria en el montículo —14 victorias contra 16 derrotas— fue deficiente y algunos expertos lo consideraban "liquidado". Hace varias semanas United Press International lo distinguió por esa "milagrosa recuperación".

POR esas CANCHAS

El domingo pasado el equipo de futbol infantil Angeles F. C. estuvo de visita en San Miguel de Desamparados en donde se enfrentó al conjunto local Eleazar Calvo a quien venció por 4 goles a 2. El Angeles F. C. acepta retos de equipos de su categoría rogándosele a los interesados enviar sus comunicaciones a Francisco Sánchez, Apartado 2588, San José.

El cuadro del Diamantes el próximo domingo visitará el bello y exquisito lugar de Florencia de Turrialba, donde bregará con un magnífico cuadro de la localidad.

el hada de la pintura aconseja:
para colores más armoniosos

"PON DU PONT EN TUS PAREDES"

lavables, duraderos, bellos
colores FLOW KOTE®
PINTURA DE CAUCHO PARA PAREDES

"PON DU PONT" Belleza—frescura—más duradera de lo que Ud. haya pensado posible—todo esto con pinturas FLOW KOTE de Du Pont. Su aplicación es un sueño de fácil, no dejando huellas algunas. Seca mientras Ud. está admirando sus nuevas y relucientes paredes. Guardan por muchos años el aspecto de "recién pintado".

"PON DU PONT" Pida a su distribuidor que le muestre la Guía de Colores Du Pont. Hallará un juego de colores a su gusto.

SI, MERECE PINTARLO, MERECE
PINTURAS DU PONT

Distribuidores Exclusivos:
URIBE & PAGES

ATENCION SEÑORA

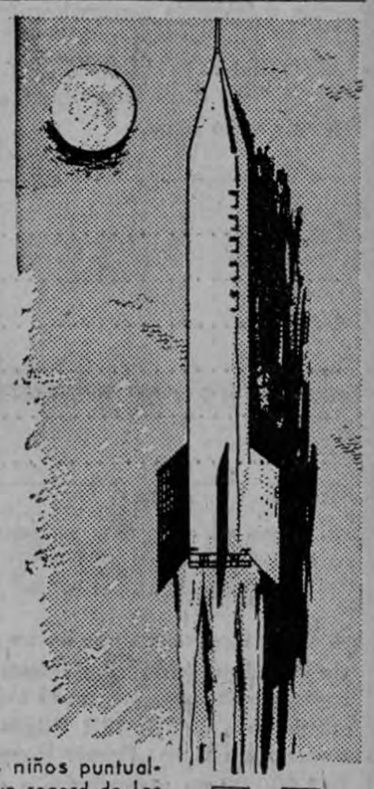

ESTA UD. PREPARANDO ADECUADAMENTE A SUS HIJOS PARA EL MUY COMPETIDO FUTURO?

Conteste las siguientes preguntas que son unas pocas de las muchas precauciones que Ud. debe de tener en la crianza de sus hijos. Si Ud. contesta afirmativamente las 10 preguntas Ud. puede considerarse una madre excelente. Sólo 8 de las 10 muy buena, sólo 6 buena, sólo 5 regular y menos de 5 le recomendamos visitar a su médico inmediatamente.

CONTESTE SI O NO

1- Tiene Ud. en el período pre-natal atención médica regular y observa Ud. la dieta y los cuidados que le recomienda su médico en ese período? SI NO

2- Después de que nace su hijito, lo lleva Ud. donde el médico para que le recomiende los cuidados necesarios para su bebé en los primeros tres años? SI NO

3- Atiende Ud. al pie de la letra la dieta que su medico le recomienda para su bebé en los primeros tres años? SI NO

4- Enseña Ud. a su hijito a bañarse y limpiarse los dientes diariamente desde temprana edad? SI NO

5- Ha vacunado a sus niños puntualmente y lleva Ud. un record de las fechas en que se vacunaron y contra qué enfermedades están vacunados? SI NO

6- Lleva Ud. sus niños desde temprana edad al dentista? SI NO

7- Ayuda Ud. con paciencia y cariño a sus niños en las tareas y los estudios? SI NO

8- Vigila Ud. estrechamente las relaciones y las diversiones de sus niños? SI NO

9- Cuando Ud. sale de su casa, deja Ud. a sus niños con alguna persona responsable que los cuide y entretenga sin molestarlos? SI NO

10- Dá Ud. a sus niños diariamente una leche garantizada en su preparación, higiene y propiedades alimenticias? SI NO

Una leche recomendable para la adecuada nutrición de sus niños desde temprana edad es la famosa leche en polvo danesa Milex, Mi Leche.

Milex no es una leche corriente, es fabricada con el mayor esmero y contiene un mínimo garantizado de 3.50% de crema pura.

SOLO SALUD, EDUCACION Y CONOCIMIENTO HARAN A SUS HIJOS FELICES EN EL FUTURO.

AD-48-6-

Este documento es propiedad de la Biblioteca Nacional "Miguel Obregón Lizano" del Sistema Nacional de Bibliotecas del Ministerio de Cultura y Juventud, Costa Rica.

₡1.750.00

en mercaderías en estas casas comerciales...

ESCOJA SUS AVISOS!

Gran Concurso "LA PAREJA FELIZ"

BASES DEL CONCURSO:

Escoja tres anuncios comerciales de estas páginas y haga una marca BIEN DISTINGUIDA en cada uno de ellos Estos anuncios son los que usted considera que serán los premiados de acuerdo al sorteo de la lotería popular (Chances) que se hará el próximo miércoles, y usted ha escogido en los anuncios comerciales los números que más le han gustado.

Envíe estas dos páginas de LA PRENSA LIBRE y remítalas por correo, o tráigalas personalmente a este Diario de la tarde ESCRIBIENDO BIEN CLARO SU NOMBRE Y SU DIRECCION. Aquí tiene usted el lugar para que lo haga.

Nombre .....

.....

Dirección .....

.....

En .....

.....

PREMIOS

Entre los lectores que hayan acertado con el número de los chances o lotería popular escogido en el aviso comercial con el PRIMER PREMIO, se sorteará un Gran Primer Premio de ₡ 1.000.00 en mercaderías a escoger de la casa comercial cuyo aviso resultó premiado con el número de los chances. Entre los concursantes que acierten con el número del segundo premio de los chances se sorteará un Premio de ₡ 500.00 en mercaderías a escoger de la casa que resultó favorecida con el número igual al segundo premio de los chances.

Y un tercer premio se sorteará entre todos los participantes que hayan acertado con el tercer premio de los chances, y que será de ₡ 250.00 en mercaderías a escoger de la casa comercial cuyo número, en los avisos, corresponda al tercer premio de los chances.

• • •

IMPORTANTE

No se tomarán en cuenta, para efectos del sorteo, las páginas que tengan MAS DE TRES MARCAS, y en consecuencia, se tendrán por no recibidas.

Las páginas de este Concurso que lleguen después de las 15 horas (tres de la tarde) del miércoles, quedarán separadas para participar en el sorteo inmediato siguiente.

Los premios prescriben a los 30 días de verificados los sorteos entre los concursantes.

Todos los concursantes consienten, admiten y aceptan que las decisiones sobre las personas que resulten premiadas son definitivas e inapelables.

Se permite a una misma persona participar hasta con DIEZ PAGINAS EN CADA UNO DE LOS SORTEOS.

NOTA: Los empleados de Empresas Borrasé no podrán participar en este Concurso.

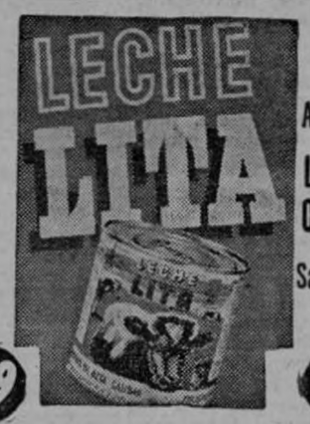

Almacén LUIS OLLE San José

29 71

TIENDA SWEATER

Precios únicos. Liquidación de mercaderías.

Avenida Central fernte al Mercado.

07 93

Trajes HERRERA
SAN JOSE C.R.
DISTINTIVO DE LUJO

13 87

---

46 54

Contra Resfríos y dolores

Use COFAL

El producto de los mil usos... su mancha no ensucia.

02 98

PULPERIA

CUADRA

Establecimiento de Provisiones - Mercado Central.

Tel. 2352, a su servicio.

08 92

BOSCH

14 86

LA ESQUINA

Sigue el

BARATILLO

20 80

FABRICA NACIONAL DE

CATRES

Montes de Oca Hnos. Ltda.

Calle del Pacífico.

03 mo 30

Un reflejo de su elegancia:

ZAPATOS

REFLEJOS

Avenida Central.

21 79

TIENDA

LUCKY

Costado Este del Mercado Central.

15 85

Ofrece extenso surtido en damascos, COLCHAS, DRILES, MANTELES, PAÑOS, etc.

25 75

CACAO

CONCHITA

Sin cacao no hay chocolate.

Si no es CONCHITA no es cacao.

31 69

Los números de este cuadro tienen premios así: Primer Premio: ₡ 300.00 – Segundo Premio: ₡ 200.00 – Tercer Premio: ₡ 100.00. Son obsequio de la publicidad y corresponden al mismo valor en mercaderías a escoger por el favorecido.

77 81

JOYERIA E. REISS

Frente a Lacsa

Sorteos semanales sin serie

INVICTA

Club sin serie
Cuenta corriente

16 84

1er. PREMIO

Nº 62

CAFE EL UNICO

Yamilet Sánchez A.

Calle 8 Av. 14 y 16

BOLIGRAFOS

Scripto

ESCRIBEN MAS Y MEJOR

José Sauter e Hijos Ltda.

05 95

Todo lo relacionado con ròpa fina

para damas, caballeros y niños. Zapatos para todos en todos los estilos y para todas las edades en

ORO

(con aire acondicionado)

Costado Este del Banco de Costa Rica.

39 61

Fábrica de Persianas

PARIS

Persianas VERTICALES
Marquesinas ARROW
Persianas Bicolor
Cortineros GOULD
Celosías de aluminio

Esquina Sur de la Iglesia de La Soledad. Tel. 6984

18 82

Librería CERVANTES

Abrimos todos los días hasta las 10 de la noche. Así damos mejor servicio.

60 91

MUEBLERIA CASA GOLDBERG

25 vs. S. Teatro Moderno. Clubes de muebles. Sorteos semanales. Cuenta corriente sin prima y sin fiador.

06 94

Los números de este cuadro tienen premios así: Primer Premio: ₡300.00 – Segundo Premio: ₡ 200.00 – Tercer Premio: ₡ 100.00. Son obsequio de la publicidad y corresponden al mismo valor en mercaderías a escoger por el favorecido.

97 70

Los números de este cuadro tienen premios así: Primer Premio: ₡ 300.00 – Segundo Premio: ₡ 200.00 – Tercer Premio: ₡ 100.00. Son obsequio de la publicidad y corresponden al mismo valor en mercaderías a escoger por el favorecido.

11 89

Para compras Regias

TIENDA REGIS

Especialidad en novedades

75 vs. Oeste Banco de Costa Rica

Avenida Central - San José

32 23

Este documento es propiedad de la Biblioteca Nacional "Miguel Obregón Lizano" del Sistema Nacional de Bibliotecas de la Universidad Costa Rica

AVISOS ECONOMICOS CLASIFICADOS

TARIFA: ₡ 0.05 por palabra por inserción diaria
₡ 1⁰⁰ por palabra por inserción mensual

Puede solicitar que enviemos por sus textos o dárnoslos por el — Teléfono 2287

ABONOS

SUPERIOR

ABONOS SUPERIOR LTDA. SURTIDO COMPLETO DE ABONOS. ELEMENTOS. Menores, Insecticidas, Fungicidas, Herbicidas, etc. Apartado 629 Teléfono 3728 Calle 5ª Av. 10

DE VENTA EN TODAS PARTES

PENTARICE SU MADERA CON

penta

Madera pentarizada es madera curada ni se pica ni se pudre. Distribuye

ABONOS SUPERIOR LTDA.

Tels. 2483 - 3728

"BATERIAS VARTA"
Distribuidores Exclusivos:
HOLST HNOS. LTDA.
150 varas sur Salubridad Pública - Teléfono J-4056 - Apartado 118.

AUTOMOVILES

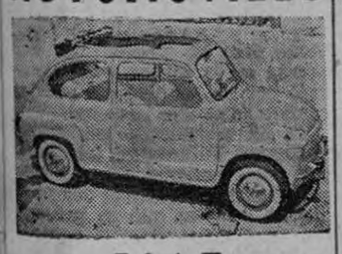

FIAT

AUTOMOTORA SOC. LTDA.
STANDARD - TRIUMPH

Frente la Logia Masónica

SAN JOSE, COSTA RICA
TELEFONO 2152

CARROS USADOS

Pick-Up COMMER mod.	54
S. Wagon VANGUARD mod.	54
FORD Fairlane mod.	56
STANDARD 10 mod.	57
Pick-Up VANGUARD mod.	56
PENNANT mod.	58
Panel FORD mod.	54
MORRIS MINOR Station Wagon mod.	57
Pick-Up VANGUARD	1954
Pick-Up VANGUARD de diesel mod.	55

STANDARD

Más económico, más potente, más confortable.

Parkeo "LA CAÑADA"

(50 VS. SUR "LA CAÑADA")

TELEFONO 5552

CAPACIDAD PARA 50 CARROS. LOCAL TOTALMENTE TECHADO. CONTRA INCENDIOS. LAVADO, ENCERADO Y PULIDO DE SU CARRO. SERVICIO DIA Y NOCHE. PARKEO POR HORA, POR DIA O POR MES. SERIEDAD Y RESPONSABILIDAD. CONSULTE TARIFAS A NUESTRO TEL. 5552.

COSTA RICA MACHINERY CO. INC.
Frente a la Casa España
Teléfono 3259 — Apartado 1328

Jeep D. K. W.	1959
Pick-Up ZEPHYR	1957
Camión CHEVROLET 3½ Tons.	1957
Camión FORD, 10 ruedas 20 Tons.	1956
Automóvil MERCURY, 4 puertas	1956
Jeep LAND ROVER	1954
Motoneta VESPA 250 kms.	1959

PURDY MOTOR Co. Ltd.

AGENCIA "TOYOTA"

Teléfono 6344 — Apartado 2884
Avenida San Martín Calle Nº 14 contiguo Taller Feyth.

VEHICULOS USADOS

TOYOTA	1958
TOYOTA	1957
WILLYS Pick-Up	1958
WILLYS Jeep	1955
WILLYS Station Wagon	1955
WILLYS Jeep	1954
WILLYS Jeep	1949
LAND ROVER Jeep	1950
LLOYD Panel	1957
FORD Station Wagon	1955
WILLYS Station	1956
Jeep WILLYS	1957
Jeep WILLYS	1942

Almacén Electra S. A.

Teléfonos 4392-5418

TIENE LOS SIGUIENTES VEHICULOS EN PERFECTAS CONDICIONES:

DOBLE TRACCION

LAND ROVER	1957
LAND ROVER	1955
LAND ROVER	1954
JEEP WILLYS	1954
JEEP WILLYS CURVITO	1955

AUTOMOVILES

VOLKSWAGEN	1958
VAUXHALL	1958

CARGA

CAMION PEQUEÑO FARGO en perfectas condiciones 1952

PICK UP LAND ROVER 1955

GOMEZ LTDA. TEL J- 6174
REPUESTOS PARA JEEPS
El único almacén en que encontrará los repuestos de su JEEP. "HAY PARQUEO" - 25 varas al Norte de La Dolorosa. Apartado 3395.
Abierto sábados todo el día.

ALMACEN LINES LTDA.
Carros usados que tenemos para ofrecerle en venta o cambio:

FARGO Pick-Up ¾ Ton.	1958
STANDARD S. Wagon	1958
FIAT 1100-T Panel ¾ Ton.	1958
DESOTO	1954
DODGE Pick-Up 1½ Ton.	1953
NASH Camión 2½ Ton.	1951

Duplicado.
Revisados en nuestro Taller.
Facilidades para pagarlos.

VOLKSWAGEN DE COSTA RICA LTDA.

tiene para la venta los siguientes vehículos usados:

CHEVROLET S. Wagon	1958
CHEVROLET Bel Air 4 puertas	1955
PLYMOUTH 4 pts.	1955
PONTIAC 4 pts.	1954
F. K. Microbús	1957
Microbús VOLKSWAGEN	1957
TOYOTA Jeep	1958
TOYOTA Jeep	1957
D. K. W. Jeep	1958
Station Wagon WILLYS	1952

Verlos en Calle del Pacífico
Apdo. 3833 — Tels. 4845 - 6950

APRENDA a manejar CARRO. Busque la Escuela de Choferes Tony Conde. Recuerde enseñamos cuando usted quiera en invierno o verano, 25 varas al sur Teatro Center City. Oficina Nº 674. Tel. J-7051

AUTO EUROPEOS LTDA
Agencia Vehículos AUSTIN.

Nuestro negocio es vender AUSTINS INGLESES nuevos y vender los autos USADOS bien revisados y al COSTO.

Vea nuestros precios:

Jeep AUSTIN	1959
Auto DODGE	1955
Jeep WILLYS	1954
Jeep WILLYS	1953
Coupé MERCURY	1953

Tel. 7235 — Apdo. XVI. 200 varas Este del Cementerio - Avenida San Martín.

ALQUILERES

SE ALQUILA EDIFICIO RECIEN CONSTRUIDO. Frente a Miguel Angel González, por la Coca Cola

Consta de 2 locales en planta baja de 300 varas cuadradas cada uno. Y en planta alta salón de 600 varas cuadradas. Se alquila en conjunto o por separado. Para informes CASA BOSTON, Avenida Central. Teléfono 1928.

ALQUILO CUARTO con alimentación una o dos personas. Céntrico. Precios módicos. Teléfono 1430.

BODEGAS SEGURAS, MODERNAS, CENTRICAS, en edificio de concreto contra incendio, 100 varas al Norte del Mercado, calle 8ª, avenida 3ª, construidas e instaladas con todos los adelantos y sistemas de seguridad, para la buena conservación de cualquier clase de mercadería delicada. Renovación constante de aire seco, impidiendo la humedad, polvo y malos olores. Paredes de concreto y puertas de acero, diferentes áreas y precios, cada una con alumbrado y entrada propia. Servicio de guarda. Entrada general con camión directamente al servicio de montacarga. No hay problema de parqueo. Informes: Chacón, teléfonos 3046 - 5473.

DINERO

DINERO PARA HIPOTECAS. SIEMPRE TENEMOS LA CANTIDAD QUE USTED NECESITA. SERIEDAD, DISCRECION, RESPONSABILIDAD Y TRAMITE RAPIDO. OFICINA FRANCISCO CHACON ARIAS, 25 VARAS SUR COLEGIO DE SEÑORITAS, TELEFONO 4210.

EMPLEOS

PERRO PASTOR extraviado color bayo, grande y mechudo. Se ruega a las personas que lo hayan visto, informar al teléfono 2510. Se gratificará a la persona que nos de informes.

TIENDA
SE NECESITA EMPLEADA CON PRACTICA. LLAMAR TELEFONO 3956.

MATERIALES

TORNILLOS DE BRONCE, americanos, cabeza hexagonal, con sus respectivas tuercas, de - 7/16, ½, ⅝, y ¾, por ¾ hasta dos pulgadas de largo. Liquidamos de ocasión partidas totales o parciales. Teléfono - 6685. Apartado 2353.

TACOS DE HULE PARA CANASTAS DE TAXI
Llantas para triciclos.
Puños de hule para Velocípedos.
Puños y pedales para bicicletas.
Empaques o amortiguadores para toda máquina.
Tacos de hule para motos.
Tacos de hule para catres.
Puntas de hule para muebles de metal y madera.
Tacos para muletas.
MARIO ARCE C.
Tel. 1243 — 75 varas Este Teatro Libano

FABRICA DE PRODUCTOS DE HULE LATEX

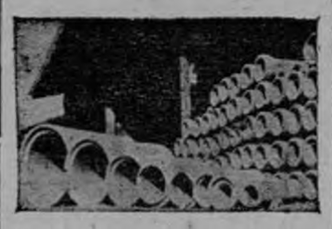

Bloques para Construcción Tubos de Concreto

FABRICA HERRERA LTDA.
Depósito en Cinco Esquinas - de Tibás. Teléfono 5285.

PRODUCTOS DE CONCRETO LIMITADA
TUBOS, BLOQUES, TANQUES, CONCRETO PREESFORZADO, ENTREPISOS, VIGUETAS, POSTES, ETC. TELEFONOS 3757 - 1794. APARTADO 362. MOSAICOS, TERRAZO, GRADAS. TELEFONO 5924.

NIPLES CAÑERIA en todo tamaño. AL INSTANTE. Los hace... Ferretería Herrera. Paseo Estudiantes. Fácil Parqueo. Teléfono 2138.

CALIDAD, mano de obra por expertos operarios, armonía de colores y más de cien combinaciones diferentes, es el motivo de miles de clientes satisfechos. MOSAICOS VILLALOBOS. Visite nuestra Fábrica para que pueda comprobarlo. Tel. 4262. Contigua Aserradero Wolf.

FABRICA DE MALLA
CICLON
PLASTICO GALVANIZADO ALUMINIO

Tel. J-1052 — Ap. 3836
350 varas al Norte Hospital San Juan de Dios.

MAQUINARIAS

TALLER MECANICO GONZALO ROJAS M.

Situado en el Edificio Moya en calle del Paso de la Vaca.

Tel. 1415 - Apdo. 829
San José, Costa Rica.

Ofrece la siguiente maquinaria para café:
CATADORAS NEUMATICAS, todas de metal y de trabajo GARANTIZADO.
ELEVADORES DE AIRE Y DE GUACALES, todos de metal.
BOMBAS CENTRIFUGAS EN DOS TIPOS.
HORNOS DE FUEGO DIRECTO PARA SECADORAS, de 62 y 72 fluses.
TANQUES PARA DIESEL Y GASOLINA, TUBERIAS EN TODO DIAMETRO, en lámina desde Nº 20 a ¼".
ABANICOS DE AIRE PARA SECADORAS DE CAFE, DE 6' por 16'.
PECHEROS DE BANDAS DE HULE, ETC.

Garantizamos nuestros trabajos pues contamos con la maquinaria más moderna llegada al país.

ATENCION... ATENCION... ATENCION...

"LA REPARADORA DE CALZADO"
al costado sur de La Merced, casa Nº 1018. Ofrece a los zapateros y al público en general maquinaria ultrarrápida, técnicos especializados, servicio a domicilio. Pasado y punteado de zapatos en máquinas especiales. Tráiganos cualquier clase de reparación en calzado de hombre y mujer. Para servicio a domicilio, llámenos al teléfono 4351, ahora bajo nuevo propietario y nueva administración.

PRENSA HIDRAULICA se vende, acabada de construir con cilindro capacidad para 60 toneladas. Puede verse en el Taller Pérez Méndez 300 varas norte antigua Botica Solera, carretera Heredia. Tel. J-2216.

CHAPULIN "FERGUSON" diesel de segunda mano, en perfecto estado mecánico revisado, venden los Distribuidores de Tractores Massey — Ferguson. "Bebra Ltda.", 50 varas al norte de La Sevillana. Teléfono 5177.

MADERAS

ASERRADERO EL PACIFICO
(Antes Alejo Aguilar)
OFRECE a los mejores precios toda clase de madera aserrada y en trozas Consúltenos. Teléfono Nº 2875.

SOUVERNIRS EN MADERAS FINAS — PARA COMPROMISOS DE NAVIDAD DE PERSONAS DISTINGUIDAS. TORNERIA VALVERDE BARRIO JUAREZ, TEL.: 4052.

MADERAS

LOS ANGELES
TEL. 5815

ECONOMICAS POR SU CALIDAD

PLAZA KILOMETRO UNO

NEGOCIOS

VERDURAS Y LEGUMBRES

PAPAS
APIO
LECHUGA
REMOLACHAS
TOMATES
REPOLLOS
ZANAHORIAS
NARANJAS
LIMONES

Todos los días frescos

La Sevillana
Teléfonos 6150 - 1762 - 4111
SERVICIO A DOMICILIO

ROSCA CAÑERIA ¼ a 4 pulgadas. AL INSTANTE. Las hace... Ferretería Herrera, Paseo Estudiantes, Fácil Parqueo. Teléfono 2138.

SU SELLO DE HULE, SUS SOBRES, COLILLAS Y BOLSITAS PARA CAFE, CACAO, PAPAS, HELADOS, BOTICA, ETC., ORDENELAS EN IMPRENTA "EL DIA". SERVICIO ESPECIAL, ECONOMICO Y RAPIDO. CONFETTI A OCHENTA COLONES QUINTAL. TEL. 6663. AP. 3703. 250 VS. NORTE DEL CORREO.

ALMACEN LUIS RIMOLO Y CIA. LTDA.

Costado Oeste de la Plaza de La Artillería. AVISA a todos los talleres de sastrería, que acaba de recibir un gran surtido de hilos y torsales "BORGO", en tres tamaños, lo mismo toda clase de materiales, entretela desde ₡ 4.50 y ₡ 5.00 en adelante. Visítenos y quedará complacido.

ALMACEN LUIS RIMOLO Y CIA. LTDA.
Costado Oeste de la Plaza de La Artillería. AVISA a su estimable clientela y público en general: que acaba de recibir nueva remesa de casimires y gabardinas inglesas, en variado surtido de colores. Háganos una visita y quedará satisfecho, precios rebajados. Teléfono 4075.

PROTEJA INDUSTRIA NACIONAL comprando productos - costarricenses tan buenos como extranjeros. Pida productos LABORATORIOS SANFER, 5ª avenida 228. Apartado 2919. Teléfono 5128, Brillantinas sólida y líquida. Evita Caspa, Colonia Sanfer, Colonia Superfina París, Perfume Bouquet, Líquido ondulador cabello, Colorante negro cabellera.

OFICINA "GILMAR LTDA"
75 vrs. Sur Botica Francesa. Contiguo Servicio Civil. Teléfono 2735.

PULPERIA EN GUADALUPE cerca de la Iglesia. Prima ... ₡ 3.000.00. Alquiler mensual ₡ 75.00.

CANTINA Barrio Los Angeles Prima ₡ 6.000.00. Vende .... ₡ 9.000.00 mensual. Acepto - cambio por casa.

TRAMO Pulpería en Mercado Borbón en el pabellón viejo. Prima ₡ 3.000.00. Precio total ₡ 5.000.00.

SI QUERE VENDER RAPIDO su negocio de pulpería, hotel, cantina, restaurant, etc. consúltenos, nosotros se lo compramos directamente.

HOTEL EN SAN JOSE, edificio moderno, 20 años establecido, conocido mundialmente. Prima ₡ 15.000.00 y una casita o lote. Vende ₡ 12.000.00 mensuales.

OFICINA "GILMAR LTDA"
Gilberto Carrillo Gasquez
Gerente
75 vrs. Sur Botica Francesa. Contiguo Servicio Civil. Teléfono 2735.

Máquina para ROSCAS la más moderna que hay en el país. Hacemos sus niples al INSTANTE. La enorme velocidad que desarrolla esta máquina, nos permite darle... PRECIOS MAS BAJOS! Ferretería Herrera. Paseo Estudiantes. Fácil Parqueo. Teléfono 3128.

EL RETORNO - Paseo Estudiantes. Ofrece productos JIMMY'S MONTEVERDE, víveres en general. Servicio domicilio Teléfono 2894

LAVADORA FRIGIDAIRE AUTOMATICA, CASI NUEVA SE VENDE. ENTENDERSE TELEFONO 1239.

ABRIGOS - JACKETS - SACONES, y Jackets para niños le ofrece: "Dorsay Shop". Véalos y compare precios. 50 varas al sur Colegio de Señoritas.

MUEBLES

MUEBLERIA LA INDUSTRIAL

contiguo a Lachner y Sáenz. Almacén de muebles, Dormitorio, Sala, Oficina.

Mueblería "LA INDUSTRIAL" 150 varas al norte Botica Oriental. Estamos realizando muebles por falta de espacio. Visítenos.

MECANOGRAFIA, Inglés Taquigrafía Gregg, Redacción Comercial? RECUERDE: para aprendizaje perfecto, en ESCUELA PANAMERICANA, Avenida San Martín. Teléfono J-6649.

PESQUERA del PACIFICO Ltda. 225 varas norte Mercado Borbón. Teléfono J-1850.

Camarones grandes y pequeños, curvinas en filete y chuletas. Servicio a domicilio.

VENDO BICICLETA PARA NIÑA, 24 x 1½, en muy buen estado. Informes: Tel. J-5732.

ABRIGOS, ABRIGUITOS Y SACONES, de la mejor calidad y confección, ofrece a Usted: TIENDA "LA SEDERIA" en Avenida Central, frente al Mercado. Separe el suyo con tiempo. Teléfono 3956.

PROPIEDADES

LE COMPRAMOS vendemos, cambiamos su casa, lote, quinta o negocio
RICARDO ROJAS DIAZ
TELEFONO 5929

VENDO LOTE Barrio Lincoln, aceptando carro como prima. Escribir Apartado 2411.

VENDESE propiedad en Puntarenas con dos casas nuevas - rentando ₡ 700.00 en 510 vs2. Valen ₡ 100.000.00. Se cambia por finca en Grecia o los alrededores. Se oyen ofertas al Tel. J-7118. No tiene gravámenes.

Urbanización moderna OJO DE AGUA. Frente al Balneario. En el mejor clima y en el lugar más atractivo y pintoresco del país. Tengo a su disposición lotes de gran porvenir y del tamaño que Ud. necesite. Los vendo sin prima y con grandes facilidades de pago. Informa: Gmo. Suárez M. Mercado Central, San José. - Teléfono 5180 - Apartado 1677 o Moisés Alvarado en el parqueo frente a la Urbanización.

LOTIFICACION MARINES. Zona de gran porvenir, como industrial o residencial. Medite otras ofertas, haga sus cálculos. 500 varas Autopista Wilson sobre carretera La Uruca-Heredia. Lotes en todos tamaños desde ₡ 15.00 vara. Su futuro está en comprar barato y bueno: Oficina CAAR. Teléfono 1071. Apartado 1231. 50 varas al sur Capilla Seminario.

LOTES en:
EL MIRADOR cerca del Country Club

A 100 varas de PASEO COLON

NACIONES UNIDAS donde está el Nuevo Seminario

EN LA URUCA

y en el BARRIO HISPANO

CON FACILIDADES DE PAGO
Le ofrece Ricardo Sauma D.
Teléfonos: horas de oficina - 3368 después 7059.

TALLERES

TALLER DE SERVICIO VEGA HNOS. - Contiguo al Teatro Ideal - Plaza González Víquez - Teléfono 6340. Reparación general de automóviles. Compramos carros usados.

VARIOS

CARNES CONGELADAS:

Lomos enteros	₡ 3.90 lb.
T-Bone	2.85 lb.
Sirloin	3.60 lb.
Hígado en bistecs	2.40 lb.
Carne molida	2.10 lb.
Carne para estofado	2.70 lb.
Lengua	2.70 lb.
Lengua - Roast beef	2.50 lb.
Carne y hueso	0.95 lb.

LA SEVILLANA
Tels.: 6150-1762-4111
SERVICIO A DOMICILIO

Original **BROWNING**

ALMACEN JORGE ANDRE

ofrece:

Pistolas. Colt, Walther, Hi - Standard, Star, Bernardelli, Astra, Browning.
Pistolas calibre 22:
Walther PPK, Star F. y Target Hi - Standard, Colt, Woodsman Target, Bernardelli Baby, Astra 2000.
Revólveres calibre 22 y 357: Colt, Smith y Wesson, Astra, High Standard, Harington y Richardson, R. G. 10, y belgas Sable.
Además toda clase de rifles 22. Remington 740 en 30/06, checos 30/06, Savage 300.

Escopetas: Browning belgas, - Remington 11/48, Ithaca y muchos más.
Repelente contra insectos Ticks-Off.

75 vrs. sur Hotel Balmoral.

Ferretería "EL MAR" y "ROYAL"
PASAJE JIMENEZ

Ferretería "EL MAR"
COSTADO OESTE DE LA CAÑADA

OFRECE PARA ESTA NAVIDAD COMO AÑOS ANTERIORES UN SURTIDO COMPLETO DE ARTICULOS ELECTRICOS IMPORTADOS DIRECTAMENTE, Y COMO SIEMPRE DANDO EL MEJOR PRECIO DE PLAZA.

Juegos de bombillos en serie:

SERIES DE 24 - 30 - 35 Y 50 ESTRELLAS
SERIES DE 35 Y 50 CRUCES
SERIES DE 8-20 CAMPANAS
SERIES DE 20 CANDELAS
SERIES DE 6 SPUTNIKS
SERIES DE 8-15 DIAMANTES
SERIES DE 8 TULIPANES
SERIES DE 24.35 COHETES
SERIES DE 8 FAROLES
SERIES DE 8 FIGURAS
SERIES DE 8 LISAS
SERIES DE 35-50 OCTOPOS
SERIES DE 8 INDIVIDUALES

OFRECEMOS LOS INTERMITENTES. REPUESTOS PARA TODAS ESTAS SERIES.

OCRES EN TODO COLOR - ESCARCHAS - YESO - ESMALTES - MATERIALES ELECTRICOS - ADORNOS NAVIDAD, ETC.

ENCERADOS NEGROS Y PINTADOS

Este documento es propiedad de la Biblioteca Nacional "Miguel Obregón Lizano" del Sistema Nacional de Bibliotecas del Ministerio de Cultura y Juventud, Costa Rica.

AVISOS ECONOMICOS

PARA TRAJES FINOS A LA MEDIDA

SASTRERIA SOJO

175 varas Sur Cine Rex.

ALMOHADAS DE RESORTES A ₡ 30.00
Suaves - Frescas - Eternas
Colchones Luxor
Tels. 7170 - 3108

COLCHONES — Los reparamos - Recogemos y entregamos el mismo día. — Luxor. Tels.: 7170-3108.

BOLIGRAFOS Sampo
ESCRIBEN MAS Y MEJOR

CLUBS LANCO

AVDA. CENTRAL
Frente a la Magnolia

RIFLES PARA VENDER — Al mejor precio de plaza.
Rifles Remington Cal. 22 L. R. de 1 tiro. 5 tiros, 10 tiros y 15 tiros, automáticos y semiautomáticos. La última novedad en rifles Remington todo de nylon modelo 66. No se quiebra, no se rompe, varillas para rifles, fajas de tiros de todos los calibres, cartucheras, tiros U en cualquier cantidad.

Encandiladoras. Focos y Pilas Winchester.
Binóculos Meopta y Taiyo.
Toda clase de cuchillería alemana Solingen.
SCRIBA & GONZALEZ Avenida Central Frente Banco Central en construcción.

EL MEJOR WHISKY...
Teléfonos:
J-6382
y
4130
Distribuye:
Fuscaldo Hnos.
Pasaje Borbón.

DOCTOR VILLALON - Médico Homeópata 150 Sur Colegio Señoritas.

BONITOS REGALOS - Sala comedor, cocina. Juguetes todo el año EL RETORNO. Paseo de los Estudiantes. Tel. 2894.

COLCHONES - COLCHONETAS Y ALMOHADAS DE ALGODON. Precios increíbles. "Nueva Distribuidora" diagonal Prensa Libre.

DR. JOAQUIN SAAVEDRA
Médico - Cirujano
Premio Extraordinario España
RAYOS "X"
Consultas: de 7 a 12 m. y de de 2a 6 p.m. de lunes a sábado Teléfono 4617. - 100 varas este Cía Fuerza y Luz.

LIMPIEZA DE:
Tanques Sépticos
Cloacas
Tubos
Pilas
Desagües y
Servicios Sanitarios
Obstruidos

COSERVI
Teléfono: 4678 - Apartado: 4609

CAÑERIA

NIPLES AL MINUTO

Hacemos toda clase de NIPLES. Contamos con modernísima máquina eléctrica. Surtido completo de accesorios de cañería. FERRETERIA LA MONEDA. JAIME MORALES. Teléfono 4461.

FABRICA DE ESPEJOS
EL MUNDO LTDA
ACABAMOS DE RECIBIR MOLDURAS Y ESTAMPAS A LOS PRECIOS MAS BAJOS DE PLAZA. CONSULTENOS. — FRENTE AL TEATRO ADELA. TELEFONO 5319 — APARTADO 4188.

MATERNALES

FAJAS - BRASSIERS - MEDIAS ELASTICAS especiales para estado maternidad. Manténgase esbelta y sana usando estas prendas recomendadas por ginecólogos. Vea también nuestro surtido fajas para embellecer la cintura, abdominales, y propias para deportes femeninos. Visítenos TIENDA LA NORMA, Avenida Central.

Jabón Limpiador en general. De efecto seguro
CENTINELA
Lava sin sudor
Cuesta una bagatela.

CALENTADORES PARA BAÑO abonos fáciles, instalados y garantizados, véalos y compárelos. Taller Electro Técnico Fabio Cordero. 325 varas norte Musmanni, teléfono 6117.

EL MUNDO LTDA.
FABRICA DE ESPEJOS
CRISTALES, SOBRES PARA MUEBLES, VIDRIOS, VIDRIOS DE SEGURIDAD "DE LOG" PARA CARROS GRAN SURTIDO MATERIALES TAPICERIA CALLE 10 NORTE Nº 124 - FRENTE TEATRO ADELA - TELEFONO 5319 SAN JOSE, APARTADO 4188

OPORTUNIDAD
COCINA GENERAL ELECTRIC

₡ 700.00
como nueva. 3 caloríferos y horno, verla "COCINAS AMERICANAS", 5ª Avenida, calles 8 y 10. Teléfono 3938.

Muebleríaa y tapicerías. Llegó "FLORESTIN" en todos los colores
LIZANO
Frente a Almacén "Koberg"

SOMIERS - REPARACIONES — Recogemos y entregamos el mismo día — Luxor Tels. 7170 - 3108

LA MEJOR BOLA

Distribuidores Exclusivos
M-27
Apartado 2381

LAXANTE 66
para el estreñimiento
De venta en todas las Boticas
Distribuye Farmacia Iris Ltda.

OLÉ
es el jabón creado para usted

DISTRIBUIDORA PANAMERICANA
Ap. 2294 Tel. 1373

BAR Y RESTAURANT

Club 21

AHORA
con su nueva administración. atendido personalmente por su propietaria ENEIDA RAMIREZ. Abierto todos los días de 5 p. m. en adelante. Sótano del Edificio Escarré.

SUS UÑAS también merecen ser esmaltadas con
Danalak
El esmalte perfecto por su brillo inigualable y su duración excepcional.

QUIERE PINTAR SU CASA? Le ofrecemos pintura de primera calidad a ₡ 20.00 galón en aceite y "Latex" Garantizamos calidad Almacén Pacheco & Cía., S. A. Teléfono 5996. 150 varas sur de Catedral:

CRUCIGRAMA

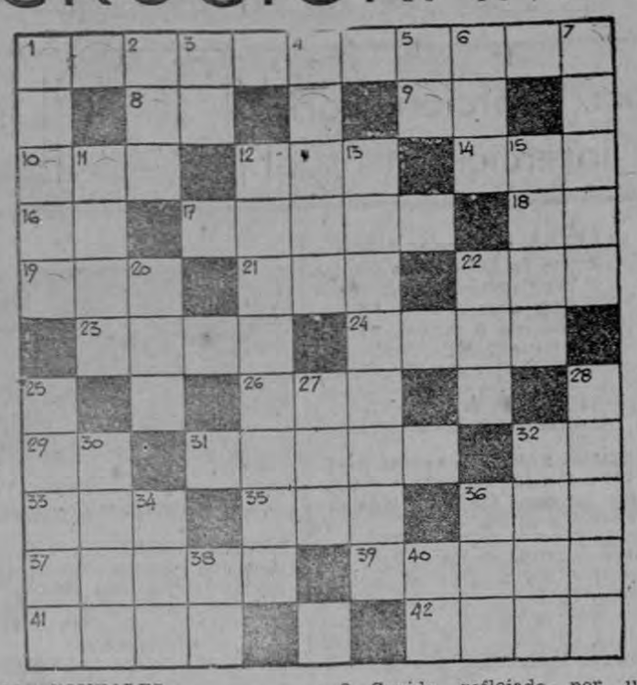

HORIZONTALES.—

1—Dar aspecto de pergamino.
8—Quiá.
9—Nota musical.
10—Signo del Zodíaco.
12—Rollo de tela usado en la cabeza para soportar pesos.
14—(Lengua de) Usada antiguamente en Francia al Norte del Loira.
16—Terminación de infinitivo.
17—Perro, cruza de dogo y lebrel.
18—Nota musical.
19—Hermana religiosa.
21—Argolla.
22—Arbusto euforbiáceo, cuya madera se usa para grabar.
23—Tailandia.
24—Planta madura cuya semilla se aprovecha para hacer pan.
26—Punto de partida para toda cronología particular.
29—Letra del alfabeto griego.
31—Imagen de una falsa divinidad.
32—(Lengua de) Usada antiguamente en la Francia meridional.
33—Especie de bisonte europeo.
35—De este modo.
36—(Santa) Madre de la Virgen María.
37—(De Mileto) Filósofo y astrónomo, uno de los siete sabios de Grecia.
39—Unir, unificar.
41—Onda que forma el viento sobre las aguas. Plural.
42—Legendario fundador de Nínive.

VERTICALES.—

1—Hijo de Neptuno, transformado en montaña.
2—Sonido reflejado por un cuerpo duro.
4—Famoso poeta árabe.
5—Trasladarse de un lugar a otro.
6—Prefijo griego que significa nuevo.
7—Máquina que sirve para medir el tiempo.
11—Nombre griego de Cupido.
12—Avenida de álamos. Pl.
13—Irregularidad, anormalidad.
15—Distraído, plural.
20—Río de Europa, desagua en el Mar del Norte.
22—Dios principal del panteón asirio.
25—Tosco, sin educación.
27—Especie de gorra con visera usada por los soldados españoles.
28—Arácnido microscópico, parásito.
30—Referente a la boca.
32—Personaje bíblico que derramó la simiente en tierra.
34—Onda producida en las aguas por el viento.
36—Ave trepadora de México.
38—Existe.
40—Apócope de uno.

(Solución al anterior)

A	S	T	R	A	L	■	P	I	L	A
T	U	■	O	B	E	S	O	■	E	L
E	M	E	■	A	G	A	■	A	R	U
S	E	D	■	N	A	■	■	L	I	D
A	■	A	S	I	L	A	R	■	D	■
R	I	M	A	C	■	M	E	S	A	R
■	N	■	N	O	M	A	D	A	■	O
A	D	A	■	■	O	P	■	C	I	D
V	I	L	■	A	R	O	■	A	C	A
A	C	■	A	D	A	L	A	■	O	N
L	O	O	R	■	L	A	T	I	N	O

Consejero del Hogar

— CONSEJOS DE BELLEZA —

¿CREE USTED QUE LOS HOMBRES LES GUSTAN DELGADAS?
(4)

LINEAS ARMONICAS DEBE SER EL IDEAL DE TODA MUJER:

Si caminamos por la Avenida Central, a cada paso toparemos con un tipo diferente de mujer entre lo que a líneas se refiere, porque la mujer tica muy poco se ha preocupado de la armonía de líneas. Entre ellos hay dos tipos muy corrientes: Buena estatura y líneas poco definidas, y el otro, regular estatura y líneas definidas. Este último tipo viene a ser el preferido de los hombres porque su vista se recrea siempre en las líneas y no en la estatura.

Pero lo más importante es la armonía de las líneas de acuerdo a la estatura, y tal armonía queda siempre al cuidado de la mujer que las posea y las cultive con los cuidados necesarios, porque las líneas pueden desaparecer por negligencia.

—(Continuará)

— INFANTILES —

LOS NIÑOS Y LAS CONVULSIONES
(11)

TEMOR DE LOS PADRES:

Todos los padres suelen asustarse terriblemente ante las convulsiones de un hijo. Como la mayoría de las enfermedades, los ataques de convulsiones, mucho más frecuentes en los niños de lo que piensan las madres, tienen una gran variedad de causas. Saber cómo es un ataque de convulsiones y qué se debe hacer para aliviar al paciente, ayudará a los padres que presencian por primera vez un ataqué convulsivo a permanecer serenos y luchar contra el temor.

Los padres deben tener presente que las convulsiones no deben tratarse a la ligera. Hay que llamar inmediatamente al médico. Una cosa es suministrar los primeros auxilios, y otra muy diferente es curar.

—(Continuará)

PREGUNTAS Y RESPUESTAS

PREGUNTAS:—¿Es en verdad la espinaca tan buena para la alimentación como se dice, y reúne también propiedades medicinales?.

RESPUESTA:—Esta planta tiene un gran poder tónico. Es excelente en la alimentación: en sopas, con huevo, en ensalada, etc. Pero en realidad, como en verdad se aprovechan sus magníficas propiedades, es haciéndola hervir y agregando luego, sal y aceite. Además de sus propiedades alimenticias, resulta un buen laxante.

La espinaca debe figurar en el menú por lo menos una vez por semana.

— PENSAMIENTOS: —

EL QUE MIENTE ES COBARDE:

La causa de que permanezca en pie la mentira y de que no vemos el instante en que la verdad triunfe sino que haya retrocedido hasta desaparecer de nuestra vista, es la falta de energía viril y de noble sinceridad. La cobardía es la enfermedad que más aqueja a nuestra época.

ROUSSEAU

• • •

CODICIA:—Nunca el ojo del codicioso dirá, como no lo dicen el mar y el infierno: "ya me basta".

MATEO ALEMAN

PROMOCION DEL DESARROLLO INDUSTRIAL NO ES CUESTION DE SIMPLE VANIDAD

El último Boletín del Banco Central de Costa Rica contiene el comentario que dice así:

La Cámara de Industrias de Costa Rica, en colaboración con el Centro de Cooperación Técnica Industrial, organismo semioficial financiado por el Gobierno y por la Administración del Punto IV, ha promovido una campaña de un mes para llamar la atención del público en favor de los productos elaborados por la industria nacional.

La iniciativa es muy oportuna, pues se ha producido en momentos en que acaba de ser promulgada la "Ley de Protección y Desarrollo Industrial", cuyos favorables aspectos fueron comentados en el número 465 de este botelín.

En los últimos tiempos viene observándose un interés muy acentuado de parte de empresarios locales, por mejorar y ampliar sus instalaciones industriales o establecer nuevas plantas actitud que se ha visto estimulada con la promulgación de la referida ley y con las posibilidades abiertas por el programa de integración económica de Centroamérica. En un esfuerzo muy digno de elogio, se han modernizado equipos e instalaciones y se están aplicando mejores técnicas, todo lo cual ha dado como resultado que muchos artículos producidos en el país sean de excelente calidad.

El Sistema Bancario Nacional ha venido cooperando desde hace varios años y en la medida de sus posibilidades, con ese importante movimiento, financiando la importación de bienes de capital destinados a las actividades manufactureras, ya sea con recursos propios o con empréstitos obtenidos en el exterior.

Por lo tánto, es muy justificado, el llamamiento que se hace al público para que "Compre y use lo que Costa Rica produce", pues de su actitud receptiva en favor de los artículos elaborados en el país, dependerá en mucho el desarrollo ulterior de las actividades industriales y su capacitación futura para aprovechar las posibilidades competitivas, en escala centroamericana.

La promoción del desarrollo industrial no es una cuestión de simple vanidad, ni debe tener como objetivo final satisfacer el sentimiento nacionalista. Como es bien sabido, significa un paso de mucha trascendencia en el desenvolvimiento económico de un país, por medio del cual se logra elevar el ingreso nacional y mejorar el nivel de vida de las clases trabajadoras. Existen pues razones más importantes de carácter económico y también de naturaleza social que deben impulsar el movimiento pues de él se derivan mayores posibilidades de ocupación, mejor remuneradas, para el sector activo de la población, con beneficio evidente para el bienestar social.

Por ese motivo debemos ver con mucha simpatía la campaña iniciada y responder a ella comprando productos elaborados en el país, con el natural orgullo de estar favoreciendo los intereses económicos y sociales de Costa Rica.

Por su parte, los empresarios industriales deben mantener un constante afán de superación que les permita ganar y mantener la confianza del público consumidor, actitud que debiera ser secundada por el comercio local divulgando los méritos de los artículos elaborados en el país, para favorecer su venta, aprovechando así en forma beneficiosa sus contactos directos con la gran masa consumidora.

HOROSCOPO

(Mañana viernes 6 noviembre)

ARIES. — 22 marzo a 21 abril
Buen día para ganar dinero. Juega números en 9 y en 3 o combinados.

TAURO. — 22 abril a 21 mayo
Posibles accidentes leves. El amor del pasado renacerá con fuerza.

GEMINIS.—22 mayo a 21 junio
Venus en orbitación favorable. Debes aprovechar el día al máximo.

CANCER.—22 junio a 21 julio
Trata de no encerrarte en asuntos de orden material. Sublimízate.

LEO. — 22 de julio a 21 agosto
Buen signo aspectante en Urano para el comercio y los viajes.

VIRGO—22 agosto a 21 setiem.
Trata con un poco más de estímulo a los semejantes.

LIBRA—22 Set. a 21 octubre.
Cartas del exterior con grandes e inusitados anuncios.

ESCORPIO-22 octubre a 21 nov.
Aprovecha la influencia magnética de Júpiter y sigue adelante.

SAGITARIO—22 nov. a 21 dic.
Procura remover con decisión todos los hilos del éxito.

CAPRICORNIO-22 dic. a 21 ene
Tratarán de tejer chismes a tu alrededor. Cuídate.

ACUARIO—22 Ene. a 21 Feb
No alteres los planes que tenías para hoy.

PISCIS—22 febrero a 21 marzo
Buen día para todos los nacidos en este signo vibrante.

(Reproducción prohibida)

¿CUANDO SE FUNDO LA CLINICA DE TUMORES?

Escribe: Arabela Fallas

La Clínica de Tumores se fundó en el año 1950 funcionando en el Hospital San Juan de Dios en las primeras etapas de su existencia.

En 1956 se trasladó a su propio y actual local y se le dio el nombre de "Dr. Marcial Fallas Díaz".

¿De quién nació la idea de esta Clínica?

En 1950 se pensó en reactivar la lucha contra el cáncer y como primera medida se fundó la Clínica de Tumores por idea del Dr. Carlos Manuel Gutiérrez Cañas. La Clínica actúa como centro anti canceroso nacional ya que en ella se atienden personas cancerosas de todo el país. Se hacen exámenes físicos cuando existen dudas por parte de los enfermos mismos y de los médicos que envían sus casos a este centro.

Los casos que requieren estudios más especializados se registran en la Clínica y se les ordenan exámenes clínicos hasta determinar el origen del mal.

La mayor parte de los diagnósticos hechos están probados por biopsias y en esta forma tenemos organizado un archivo con 19.500 casos registrados cancerosos y benignos que pueden degenerar en enfermedades serias en el futuro.

La Clínica de Tumores está atendida por varios especialistas.

Además el Programa Alison Stone para la prevención del cáncer en la mujer, está atendido por las señoras del cuerpo médico femenino nacional.

Se ha organizado un grupo de Damas Voluntarias en su mayor parte señoras de médicos, para ayudar a resolver los problemas sociales que se presentan tales como traer a control de lugares lejanos a los enfermos que por suma pobreza no pueden venir a sus revisiones. Ayudar a las señoras que no pueden dejar sus niños solos en el hogar y necesitan hospitalizarse para ser operadas. Proveer de ciertas medicinas caras que en algunos casos necesitan los enfermos y que no pueden comprarlas y sobre todo tratar de influir en el ánimo de las personas que por miedo, ignorancia o pena, se excusan de llegar a la Clínica para ser examinadas por alguna lesión que presentan.

El grupo de Damas Voluntarias de esta Clínica agradece la colaboración que ha recibido del distinguido grupo de señoras aquí presente, a las casas comerciales por sus valiosos obsequios, a los periódicos por su propaganda, a doña Coralia de Romero y su cuerpo de ballet y al Profesor Strohcker y a todas aquellas otras personas que en una u otra forma nos han demostrado su interés y buena voluntad para lograr el mayor éxito en este evento social que habrá de beneficiar a tantas personas necesitadas.

"LIBRERIA IBERICA"
125 varas Norte del Bar Azul — Tel. J-1446
PRIMER "PUESTO" DE PERIODICOS NACIONALES.
Compre ahí todos los días
LA PRENSA LIBRE

Este documento es propiedad de la Biblioteca Nacional "Miguel Obregón Lizano" del Sistema Nacional de Bibliotecas del Ministerio de Cultura y Juventud, Costa Rica.